

PARTS LIST

AMS-224EN/IP-420 PARTS LIST

下記 URL (PARTS Website/PC サイト) より、便利な検索機能のついた Web Parts Book をご利用頂けます。
ご利用には会員登録が必要です。(無料)

<https://juki.aftama.com/JUKI/JA>

You can use a Web Parts Book with a convenient search function from the URLs (PARTS Website/PC-site)
below. To use the PARTS Website, free membership registration is required.

<https://juki.aftama.com/JUKI/EN>

HOW TO MAKE USE OF THIS PARTS LIST

1.Explanation of codes

1)"*" mark.....means this part is changed from the previous parts book.

As to the details of the change, refer to "List for information of change".

2)"#01".....refer to "Note" explanation at bottom of page.

2.Codes on the "Qty" column

• Each numeral indicates the number of parts required.

• "0.1" and "2.5" indicate the length (in meters) of the respective parts.

3.Parentheses mean that the corresponding part is a subpart that constructs an assembly part.

4.Dotted lines on the Figures indicate assembly parts.

5.As to the parts with marks of "☆"(consumable parts) and "◎"(optional parts)on the respective parts, it is recommended to prepare spares.

パーツリストご利用に際して

1."注記"欄の記号説明

1)"*"印..... 前回のパーツブックに比較して今回変更された部品を意味します。

変更内容は"変更情報リスト"を参照してください。

2)"#01"..... ページ下の"注記"の説明を参照してください。

2.数量欄の数字は、個数を表し、0.1、2.5等の数値は、長さ(単位メートル)を表します。

3.数量欄の()は、組部品を構成している子部品であることを意味します。

4.イラストページの-----枠は、組構成であることを意味します。

5.リストページの"☆"(消耗部品)、"◎"(オプション部品)の印がついた部品は、予備を準備しておくことをお奨めします。

CONTENTS

目次

1. FRAME & MISCELLANEOUS COVER COMPONENTS (1).....	1
頭部・外装関係（1）	
2. FRAME & MISCELLANEOUS COVER COMPONENTS (2).....	3
頭部・外装関係（2）	
3. FRAME & MISCELLANEOUS COVER COMPONENTS (3)(FOR 4530).....	5
頭部・外装関係（3）（4530用）	
4. FRAME & MISCELLANEOUS COVER COMPONENTS (4)(FOR 6030).....	7
頭部・外装関係（4）（6030用）	
5. MAIN SHAFT & NEEDLE BAR COMPONENTS.....	9
上軸・針棒関係	
6. PRESSER MECHANISM & PRESSER VARIABLE COMPONENTS (1).....	11
中押え・中押え可変関係（1）	
7. PRESSER MECHANISM & PRESSER VARIABLE COMPONENTS (2).....	13
中押え・中押え可変関係（2）	
8. SHUTTLE DRIVER SHAFT COMPONENTS (1).....	15
下軸関係（1）	
9. SHUTTLE DRIVER SHAFT COMPONENTS (2).....	17
下軸関係（2）	
10. WIPER MECHANISM COMPONENTS.....	19
ワイパー関係	
11. TENSION RELEASE & THREAD TENSION COMPONENTS.....	20
糸ゆるめ・糸調子関係	
12. THREAD TRIMMER MECHANISM COMPONENTS.....	21
糸切り関係	
13. THREAD CLAMP COMPONENTS.....	23
糸掴み関係	
14. X-Y COMPONENTS (1)(FOR 4530).....	25
X - Y 関係（1）（4530用）	
15. X-Y COMPONENTS (2)(FOR 6030).....	27
X - Y 関係（2）（6030用）	
16. X-Y COMPONENTS (3).....	29
X - Y 関係（3）	
17. CLOTH FEED MECHANISM COMPONENTS.....	31
布送り台関係	
18. PNEUMATIC COMPONENTS.....	33
エア関係	
19. THREAD STAND COMPONENTS.....	34
糸立装置関係	
20. OPERATION PANEL COMPONENTS.....	35
操作パネル関係	

21. CONTROL BOX COMPONENTS	37
電装ボックス関係	
22. WIRING DIAGRAM	39
電装配線図	
23. TABLE COMPONENTS	41
脚卓関係	
24. PEDAL COMPONENTS.....	43
ペダル関係	
25. ACCESSORIE PARTS COMPONENTS.....	44
付属品関係	
26. TYPE G EXCLUSIVE PARTS	45
G 仕様専用部品	
27. SEPARATE STROKE TYPE EXCLUSIVE PARTS.....	46
2段ストローク仕様専用部品	
28. OPTIONAL PARTS	47
オプション部品	
29. LIST FOR INFORMATION OF CHANGE.....	48
変更情報リスト	
NUMERICAL INDEX OF PARTS.....	49
索引	

REF.NO	NOTE	PART NO	DESCRIPTION	品名	Qty
1		400-32158	TOP_COVER_FRONT	上面カバー 前	1
2		SM-4061255-SP	SCREW M6 L=12	なべねじ M6 L=12	4
3		400-26979	FACE_COVER	面部カバー	1
4		229-02506	FACE PLATE	面板化粧板	1
5		SM-4041055-SP	SCREW	なべねじ M4 L=10	2
6		400-24999	PRESSER_COVER	中押えカバー	1
7		SM-4040855-SP	SCREW	なべねじ	4
8		400-30828	THREAD_TAKE_UP_LEVER_COVER	天秤カバー	1
9		SM-4030601-SN	SCREW M3X6	なべ小ねじ M3X0.5 L=6	2
10		TA-2100904-R0	RUBBER PLUG	止栓	1
11		400-27971	MOTOR_COVER	モータカバー	1
12		262-11904	THREAD GUIDE PLATE	第二糸案内	2
13		SM-4061255-SP	SCREW M6 L=12	なべねじ M6 L=12	2
14		400-25414	L_SHAPED_THREAD_GUIDE	L型糸案内	1
15		NM-6040000-SN	NUT M4	六角ナット M4	1
16		229-20508	ARM THREAD GUIDE A	アーム糸案内 A	1
17		SM-6040650-TP	SCREW	平ねじ M4 L=6	1
18		SM-6040860-TP	SCREW M4 L=8	平ねじ M4 L=8	1
19		B1129-210-000	FRAME THREAD GUIDE (B)	アーム糸案内 B	1
20		SM-6040650-TP	SCREW	平ねじ M4 L=6	1
21		137-05108	TAKE-UP THREAD GUIDE B	天秤糸案内 B	1
22		SM-6040650-TP	SCREW	平ねじ M4 L=6	1
23		TA-0850604-R0	RUBBER PLUG	止栓	6
24		TA-1050504-R0	RUBBER PLUG	止栓	1
25		400-73678	THB SENSOR CABLE ASM.	糸切れセンサーケーブル組	1
26		400-32159	TOP_COVER_REAR	上面カバー 後ろ	1
27		TA-2351004-R0	RUBBER PLUG	止栓	1
28		400-28877	FACE_COVER_CAP	面部カバー止栓	1
29		SM-4051055-SP	SCREW	なべねじ	4
30		400-28834	GUIDE_PLATE	糸切れ検知板ガイド	1
31		400-28835	BUSHING	糸切れ検知板ブッシュ	1
32		SM-4041055-SP	SCREW	なべねじ M4 L=10	4
33		400-73676	STOP SW ASM	一時停止スイッチ組	1
34		SL-6040892-TN	BOLT	座金付き六角穴ボルト	2
35		105-02300	THREAD CUTTER	糸切り保持板	1
36		SM-4030601-SN	SCREW M3X6	なべ小ねじ M3X0.5 L=6	1
37		400-06484	SAFETY PLATE COMPL.	安全プレート結合	1
38		SM-4040855-SP	SCREW	なべねじ	(2)
39		WP-0450801-SD	WASHER 4.5X10X0.8	平座金 4.5X10X0.8	(2)
40		400-51987	SAFETY PLATE BASE	アイガード固定板	(1)
41		B3120-372-000	SAFETY PLATE	安全プレート	(1)
42		SM-4040655-SP	SCREW M4 L=6	なべ小ねじ M4 L=6	(2)
43		400-06836	OIL TANK ASM.	オイルタンク組	2
44		SM-6040650-TP	SCREW	平ねじ M4 L=6	2
45		400-06840	RUBBER BUSH	止栓	4
46		141-13468	BOBBIN THREAD TENSION ASM.	糸巻き糸調子(組)	1
47		110-72402	THREAD TENSION NUT	第一糸調子ナット	(1)
48		NS-6110310-SP	NUT 11/64-40	六角ナット 11/64-40	(1)
49		141-13450	BOBBIN THREAD TENSION ROD ASM.	糸巻き糸調子棒(結合)	(1)
50		B3126-012-000	THREAD TENSION DISK	糸調子皿	(2)
51		D7133-555-B00	CONNECTING ROD SPRING	下連結棒ばね	(1)
52		WS-0451040-KP	SPRING WASHER 4.5X8.5X1	ばね座金 4.5X8.5X1	1
53		B1114-280-000	PIN	ピン	1
54		SM-8040412-TP	SET SCREW M4 L=4	止めねじ	2
55		CM-3002000-01	ATTENTION SEAL	指げが注意シール(16)	3

2. FRAME & MISCELLANEOUS COVER COMPONENTS (2)

頭部・外装関係 (2)

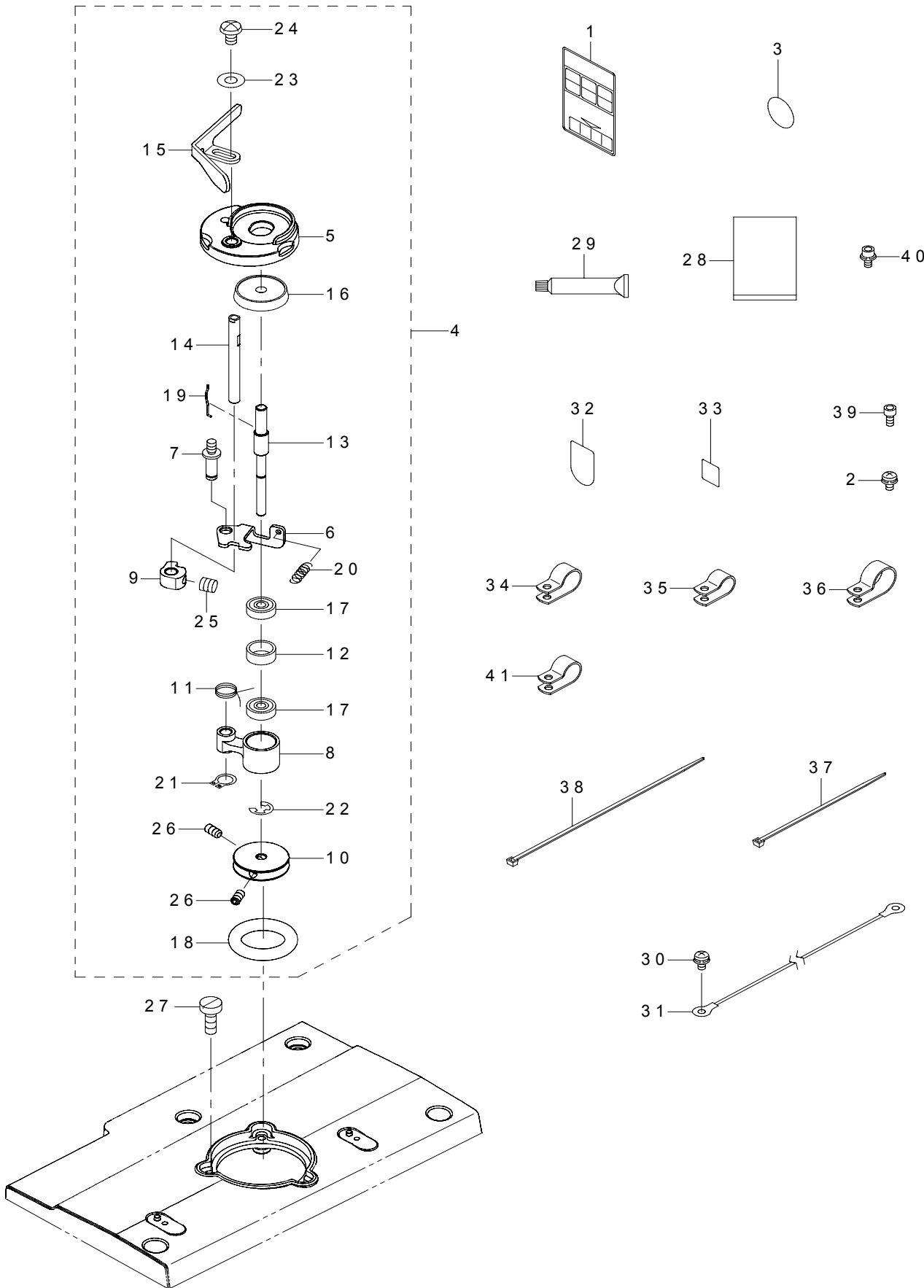

REF.NO	NOTE	PART NO	DESCRIPTION	品名	Qty
1		CM-3012000-01	SAFETY LABEL_S	頭部注意安全シール(小)	2
2		SL-4040891-SC	SCREW M4 L=8	座金付きなべ小ねじ M4 L=8	12
3		229-01805	GROUND MARK	グランドマーク	1
4		400-28338	BOBBIN_WINDER_UNIT	糸巻き装置組	1
5		262-60109	BTW_BASE	糸巻き取付台	(1)
6		262-60208	BTW_CAM_PLATE	糸巻き調節板	(1)
7		262-60307	BTW_BASE_SHAFT	糸巻き調節板軸	(1)
8		262-60406	BTW_SHAFT_BASE	糸巻き腕	(1)
9		262-60505	BTW_CAM_LEVER	糸巻きカム	(1)
10		262-60604	BTW_WHEEL	糸巻き車	(1)
11		262-60703	BTW_TORSION_SPRING	糸巻き腕ばね	(1)
12		262-60802	BTW_BEARING_SPACER	ベアリングスペーサー	(1)
13		400-23865	BTW_SHAFT	糸巻き軸	(1)
14		400-23866	BTW_LEVER_SHAFT	糸巻きレバー軸	(1)
15		400-30829	BTW_LEVER	糸巻きレバー	(1)
16		262-61206	BTW_SPACER	ボビン座	(1)
17		262-61305	BTW_BEARING	糸巻き軸ベアリング	(2)
18	☆	262-61503	BTW_WHEEL_RUBBER	糸巻き摩擦車	(1)
19	☆	262-61602	BOBBIN_SPRING	ボビン止めばね	(1)
20		262-61701	BTW_SPRING	糸巻き調節板戻しばね	(1)
21		RC-0560711-KP	RETAINING RING	C形止め輪	(1)
22		RE-0400000-K0	E-RING 4	E形止め輪 4	(1)
23		WP-0450826-SC	WASHER 4.5X10X0.8	平座金 4.5 X 10 X 0.8	(1)
24		SM-5040655-SN	SCREW	バインドねじ	(1)
25		SM-8050502-TP	SCREW M5 L=5	止めねじ	(1)
26		SM-8040802-TP	SCREW M4X8	止めねじ M4 X 0.7 L=8	(2)
27		SM-6041150-TP	SCREW	平ねじ M4 L=11	3
28		400-31336	FLAT_BAG	ポリエチレン袋	1
29	☆	400-13640	JUKI_GREASE_B_TUBE	JUKI グリース B	1
30		SL-4040891-SC	SCREW M4 L=8	座金付きなべ小ねじ M4 L=8	1
31		141-15554	HEAD GROUND CABLE A ASM.	頭部アースケーブル A 組	1
32		CM-1001000-01	OIL INJECTION PROHIBITION LABEL	油注入禁止ラベル	1
33	#01	CM-6001001-01	WEEE MARK LABEL S	WEEE マーク ラベル S	1
34		HX-0015000-0F	CABLE CLIP	ケーブルクリップ	4
35		HX-0015000-0D	CABLE CLIP	ケーブルクリップ	8
36		HX-0015000-0H	CABLE CLIP	ケーブルクリップ	3
37		EA-9500B01-00	CABLE BAND	束線バンド	3
38		EA-9500B02-00	CABLE BAND 150	結束バンド 150	5
39		SM-6040802-TP	SCREW M4X0.7 L=8	六角穴ボルト	5
40		SL-6040892-TN	BOLT	座金付き六角穴ボルト	3
41		HX-0015000-0E	CORD PRESSER 3-POLE (220/240V)	ケーブルクリップ	2
		NOTE(注記)	#01....FOR JE	JE 用	

3. FRAME & MISCELLANEOUS COVER COMPONENTS (3)(FOR 4530)

頭部・外装関係 (3) (4530用)

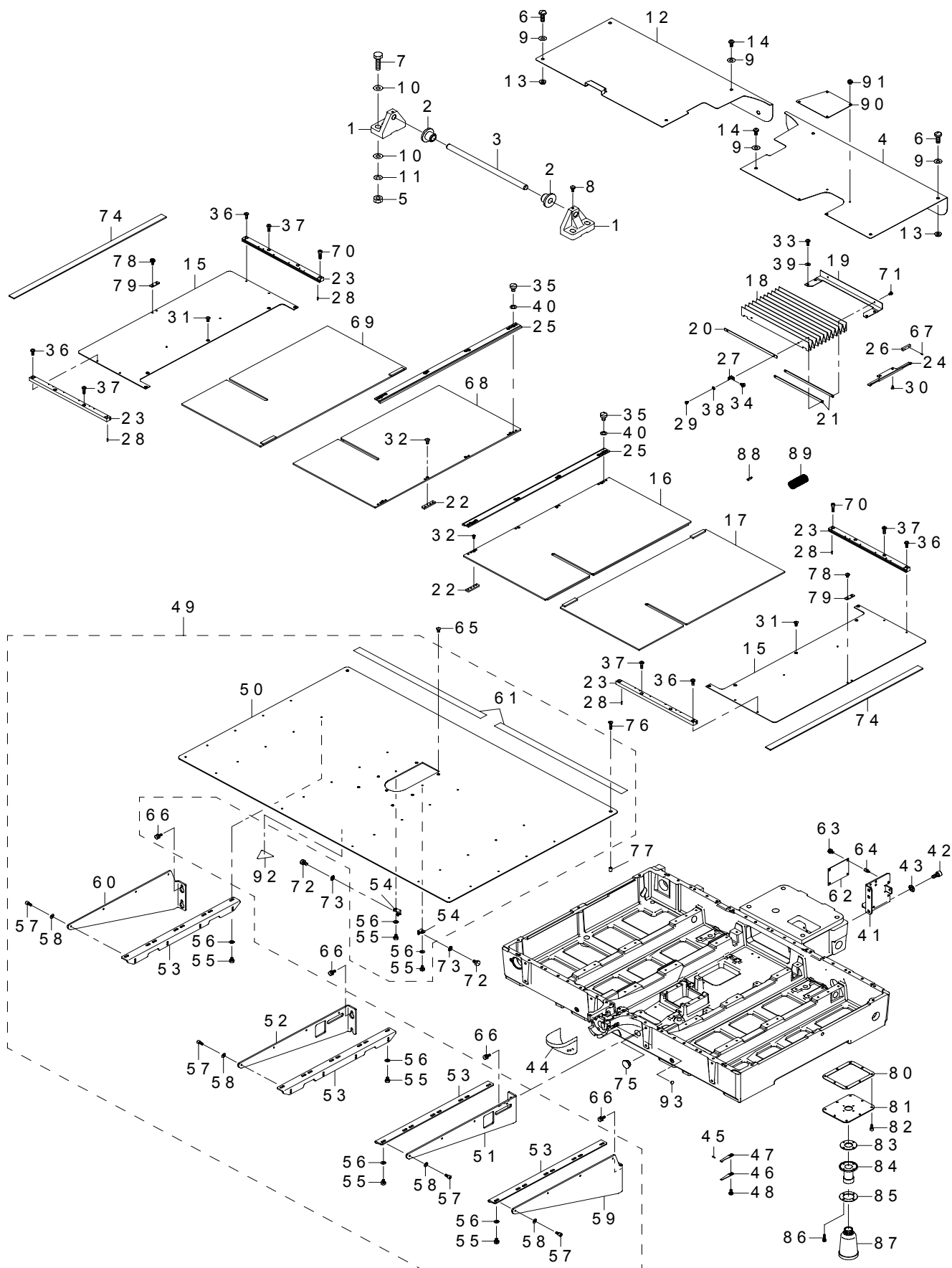

REF.NO	NOTE	PART NO	DESCRIPTION	品名	Qty
1		B1111-220-000-A	BED HINGE	ベッドヒンジ	2
2		B1115-220-000	RUBBER PAD A	防振ゴム A	2
3		B1120-223-C00	HING SHAFT	ベッドヒンジ軸	1
4		400-90785	BED COVER RIGHT A	ベットカバー右 A	1
5		NM-6120011-SF	NUT M12	六角ナット M12 1種	4
6		SM-4055001-SF	SCREW M5 L=50	なべねじ M5 X 0.8 L=50	4
7		SM-9124503-SB	SCREW M12 L=45	六角ボルト M12 L=45	4
8		SS-9151240-SN	SCREW 15/64-28 L=11.5	六角ボルト 15/64-28	2
9		WP-0561616-SC	WASHER 5.6X16X1.6	平座金 5.6 X 16 X 1.6	8
10		WP-1302501-SE	WASHER M12	平座金	8
11		WS-1253010-KN	SPRING WASHER 12.5X21.5X3	ばね座金 12.5 X 21.5 X 3	4
12		400-72074	BED COVER LEFT	ベットカバー左	1
13		NM-3050610-SF	NUT	フランジ付きナット	4
14		SM-4051001-SN	SCREW M5	なべ小ねじ M5 X 0.8 L=10	4
15		400-72076	FEED BASE COVER 4530	送り台カバー4530	2
16		400-72191	X_FEED_UPPER_COVER_R_ASM_4530	X 移動上カバー右組4530	2
17		400-72184	X_FEED_LOWER_COVER_R_ASM_4530	X 移動下カバー右組4530	2
18		400-72174	FEED COVER	移動カバー (ジャバラ)	1
19		400-72081	FEED COVER STAY	移動カバーステー	1
20		400-72079	FEED COVER FIX PLATE A	移動カバー固定板 A	1
21		400-72080	FEED COVER FIX PLATE B	移動カバー固定板 B	2
22		400-72195	FEED_COVER_RAIL_STOPPER_PLATE	補助カバーレール止め板	8
23		400-72143	FEED BASE SUPPORT COVER RAIL X	送り台補助カバーレール X	8
24		B1182-223-C00	RAIL GUIDE	補助カバーレールガイド	2
25		400-72078	FEED BASE SUPPORT COVER RAIL Y	送り台補助カバーレール Y	2
26		B1193-223-C00	GUIDE RAIL CLICK	ガイドレール爪	4
27		B1157-215-000	MOVEMENT COVER PLATE	移動カバー取付板	2
28		PS-0250062-KH	SPRING PIN 2.5X6	スプリングピン 2.5 X 6	8
29		SM-4030401-SC	SCREW M3X0.5 L=4	なべ小ねじ M3 X 0.5 L=4	2
30		SM-1040870-TP	SCREW	皿小ねじ M4 L=8	4
31		SM-1040801-SP	SCREW M4X0.7 L=8	皿小ねじ M4 X 0.7 L=8	10
32		SM-1030601-SP	SCREW M3 L=6	皿ねじ M3 L=6	8
33		SM-4041055-SP	SCREW	なべねじ M4 L=10	4
34		SM-4040655-SP	SCREW M4 L=6	なべ小ねじ M4 L=6	2
35		SM-6040650-TP	SCREW	平ねじ M4 L=6	8
36		SM-4041001-SC	SCREW M4X0.7 L=10	なべ小ねじ M4 X 0.7 L=10	4
37		SM-4041401-SC	SCREW M4X0.7 L=14	なべ小ねじ M4 X 0.7 L=14	12
38		WP-0330501-SB	WASHER M3	平座金みがき丸 M3	2
39		WP-0450801-SD	WASHER 4.5X10X0.8	平座金 4.5 X 10 X 0.8	4
40		WP-0450000-SD	WASHER 4.5X8X0.5	平座金 4.5 X 8 X 0.5	8
41		400-24997	LIFTER_BASE	INT 基板取付板	1
42		SM-6061202-TP	SCREW M6 L=12	六角穴ボルト M6 L=12	2
43		WP-0641601-SC	WASHER	平座金みがき丸 M6	2
44		138-16855	CYLINDER ARM CAP	釜カバー組	1
45		312-62801	PIN	移動針受け固定ピン	1
46		262-21200	HOOK COVER PRESSER SPRING B	釜カバー押えばね (B)	1
47		262-21101	HOOK COVER PRESSER SPRING A	釜カバー押えばね (A)	1
48		SL-4041091-SC	SCREW M4 L=10	なべ小ねじセムス M4 X 0.7 L=10	1
49		400-72244	NEEDLE PLATE SUPPORT COVER ASM	針板補助カバー組 4530	1
50		401-01763	SUS_NEEDLE_SUPPORT_PLATE_4530	SUS 針板補助カバー4530	(1)
51		400-72176	COVER_SUPPORT_A_RIGHT	針板補助カバー支え A 右	(2)
52		400-72175	COVER_SUPPORT_A_LEFT	針板補助カバー支え A 左	(2)
53		400-72179	COVER_SUPPORT_BRACKET	針板補助カバー台	(6)
54		400-25014	COVER_SUPPORT_B	針板補助カバー支え B	(2)
55		SM-6450610-TP	SCREW	平小ねじ M4 X 0.5 L=6	(32)
56		WP-0450801-SP	WASHER	平座金	(32)
57		SM-6040802-TP	SCREW M4X0.7 L=8	六角穴ボルト	(24)
58		WP-0450801-SP	WASHER	平座金	(24)
59		400-72178	COVER_SUPPORT_B_RIGHT	針板補助カバー支え B 右	(1)
60		400-72177	COVER_SUPPORT_B_LEFT	針板補助カバー支え B 左	(1)
61		400-51501	TAPE	摺動テープ	(2)
62		400-40230	INT PCB ASM	INT 基板組	1
63		SL-4040891-SC	SCREW M4 L=8	座金付きなべ小ねじ M4 L=8	4
64		HX-0033900-00	STUD	基板パーツ	4
65		SM-1040870-TP	SCREW	皿小ねじ M4 L=8	2
66		SL-9061600-SF	SCREW	座金付き六角穴ボルト	12
67		PS-0150065-KP	SPRING PIN 1.5X6	スプリングピン 1.5 X 6	8
68		400-72193	X_FEED_UPPER_COVER_L_ASM_4530	X 移動上カバー左組4530	1
69		400-72186	X_FEED_LOWER_COVER_L_ASM_4530	X 移動下カバー左組4530	1
70		SM-6041402-TN	SCREW M4X0.7 L=14	六角穴ボルト M4 X 0.7 L=14	2
71		SM-7030450-SC	SCREW M3X0.5 L=4	丸平小ねじ M3 X 0.5 L=4	2
72		SM-6050802-TP	SCREW M5X0.8 L=8	六角穴ボルト M5 X 0.8 L=8	2
73		WP-0520656-SA	WASHER 5.2X9.5X0.6	平座金 5.2 X 9.5 X 0.6	2
74		G6113-875-00A	CLOTH PRESSER SPONGE A	布押えスポンジ A	1
75		TA-2100904-R0	RUBBER PLUG	止栓	1
76		SM-1041601-SC	SCREW M4X0.7 L=16	皿小ねじ M4 X 0.7 L=16	2
77		122-09706	COLLAR	副送りリンクカラー	2
78		SL-4041091-SC	SCREW M4 L=10	なべ小ねじセムス M4 X 0.7 L=10	4
79		400-72214	FEED COVER STOPPER	移動カバーストッパー	2
80		400-72213	OIL_PAN_GASKET	パッキン	1
81		400-72212	OIL_PAN	オイルパン	1
82		SM-6040802-TP	SCREW M4X0.7 L=8	六角穴ボルト	8
83		B8112-220-000	OIL SEAL	油抜きオイルシール	1
84		B8202-205-000	OIL MANAGEMENT	油抜き	1
85		B8111-220-000	WASHER	油抜き座金	1
86		SL-4031481-SC	SCREW M3X14	なべ小ねじセムス M3 X 0.5 L=14	4
87		B9121-012-000	OIL CAN	油びん	1
88		400-82017	X_FEED_LOWER_COVER_STOPPER_G	X 移動下カバーストッパーゴム	4
89		HX-0030700-0D	CABLE PARTS	束線パーツ	0.05
90		400-90432	BED COVER RIGHT B	ベットカバー右 B	1
91		SL-4040691-SC	SCREW M4 L=6	座金付きなべ小ねじ M4 L=6	4
92		400-58949	BINDER_CAUTION_LABEL_M	頭上注意シール	1
93		TA-0750404-R0	PLUG D=7.5 L=3.5	止め栓 D=7.5 L=3.5	1

4. FRAME & MISCELLANEOUS COVER COMPONENTS (4)(FOR 6030)

頭部・外装関係 (4) (6030用)

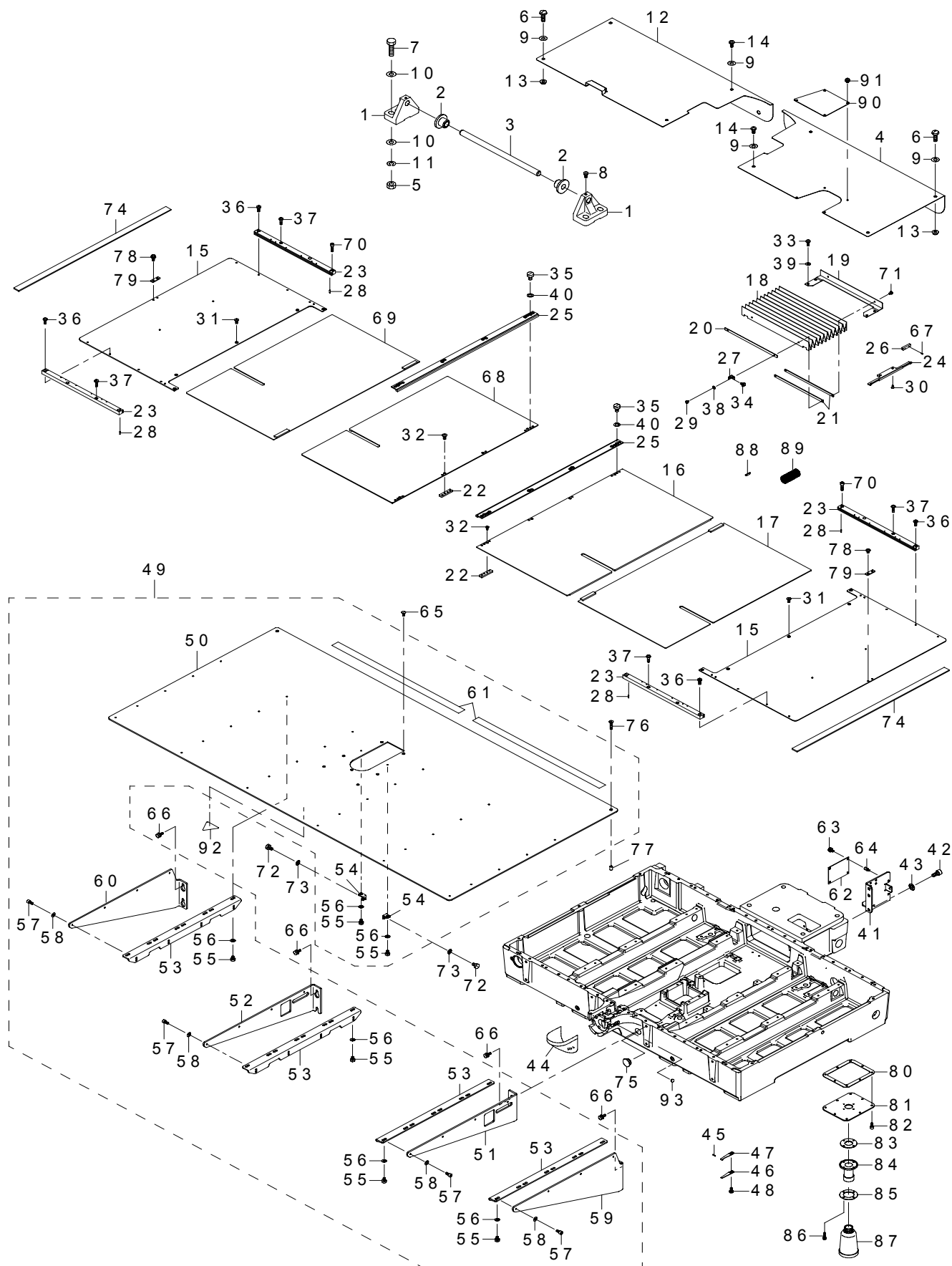

REF.NO	NOTE	PART NO	DESCRIPTION	品名	Qty
1		B1111-220-000-A	BED HINGE	ベッドヒンジ	2
2		B1115-220-000	RUBBER PAD A	防振ゴム A	2
3		B1120-223-C00	HING SHAFT	ベッドヒンジ軸	1
4		400-90785	BED COVER RIGHT A	ベットカバー右 A	1
5		NM-6120011-SF	NUT M12	六角ナット M12 1種	4
6		SM-4055001-SF	SCREW M5 L=50	なべねじ M5 X 0.8 L=50	4
7		SM-9124503-SB	SCREW M12 L=45	六角ボルト M12 L=45	4
8		SS-9151240-SN	SCREW 15/64-28 L=11.5	六角ボルト 15/64-28	2
9		WP-0561616-SC	WASHER 5.6X16X1.6	平座金 5.6 X 16 X 1.6	8
10		WP-1302501-SE	WASHER M12	平座金	8
11		WS-1253010-KN	SPRING WASHER 12.5X21.5X3	ばね座金 12.5 X 21.5 X 3	4
12		400-72074	BED COVER LEFT	ベットカバー左	1
13		NM-3050610-SF	NUT	フランジ付きナット	4
14		SM-4051001-SN	SCREW M5	なべ小ねじ M5 X 0.8 L=10	4
15		400-72075	FEED BASE COVER 6030	送り台カバー 6030	2
16		400-72187	X_FEED_UPPER_COVER_R_ASM_6030	X 移動上カバー右組 6030	2
17		400-72180	X_FEED_LOWER_COVER_R_ASM_6030	X 移動下カバー右組 6030	2
18		400-72174	FEED COVER	移動カバー (ジャバラ)	1
19		400-72081	FEED COVER STAY	移動カバーステー	1
20		400-72079	FEED COVER FIX PLATE A	移動カバー固定板 A	1
21		400-72080	FEED COVER FIX PLATE B	移動カバー固定板 B	2
22		400-72195	FEED_COVER_RAIL_STOPPER_PLATE	補助カバーレール止め板	8
23		400-72143	FEED BASE SUPPORT COVER RAIL X	送り台補助カバーレール X	10
24		B1182-223-C00	RAIL GUIDE	補助カバーレールガイド	2
25		400-72078	FEED BASE SUPPORT COVER RAIL Y	送り台補助カバーレール Y	2
26		B1193-223-C00	GUIDE RAIL CLICK	ガイドレール爪	4
27		B1157-215-000	MOVEMENT COVER PLATE	移動カバー取付板	2
28		PS-0250062-KH	SPRING PIN 2.5X6	スプリングピン 2.5 X 6	8
29		SM-4030401-SC	SCREW M3X0.5 L=4	なべ小ねじ M3 X 0.5 L=4	2
30		SM-1040870-TP	SCREW	皿小ねじ M4 L=8	4
31		SM-1040801-SP	SCREW M4X0.7 L=8	皿小ねじ M4 X 0.7 L=8	10
32		SM-1030601-SP	SCREW M3 L=6	皿ねじ M3 L=6	8
33		SM-4041055-SP	SCREW	なべねじ M4 L=10	4
34		SM-4040655-SP	SCREW M4 L=6	なべ小ねじ M4 L=6	2
35		SM-6040650-TP	SCREW	平ねじ M4 L=6	8
36		SM-4041001-SC	SCREW M4X0.7 L=10	なべ小ねじ M4 X 0.7 L=10	4
37		SM-4041401-SC	SCREW M4X0.7 L=14	なべ小ねじ M4 X 0.7 L=14	12
38		WP-0330501-SB	WASHER M3	平座金みがき丸 M3	2
39		WP-0450801-SD	WASHER 4.5X10X0.8	平座金 4.5 X 10 X 0.8	4
40		WP-0450000-SD	WASHER 4.5X8X0.5	平座金 4.5 X 8 X 0.5	8
41		400-24997	LIFTER_BASE	INT 基板取付板	1
42		SM-6061202-TP	SCREW M6 L=12	六角穴ボルト M6 L=12	2
43		WP-0641601-SC	WASHER	平座金みがき丸 M6	2
44		138-16855	CYLINDER ARM CAP	釜カバー組	1
45		312-62801	PIN	移動針受け固定ピン	1
46		262-21200	HOOK COVER PRESSER SPRING B	釜カバー押えばね (B)	1
47		262-21101	HOOK COVER PRESSER SPRING A	釜カバー押えばね (A)	1
48		SL-4041091-SC	SCREW M4 L=10	なべ小ねじセムス M4 X 0.7 L=10	1
49		400-72245	NEEDLE PLATE SUPPORT COVER ASM	針板補助カバー組 6030	1
50		401-01764	SUS_NEEDLE_SUPPORT_PLATE_6030	SUS 針板補助カバー6030	(1)
51		400-72176	COVER_SUPPORT_A_RIGHT	針板補助カバー支え A 右	(2)
52		400-72175	COVER_SUPPORT_A_LEFT	針板補助カバー支え A 左	(2)
53		400-72179	COVER_SUPPORT_BRACKET	針板補助カバー台	(6)
54		400-25014	COVER_SUPPORT_B	針板補助カバー支え B	(2)
55		SM-6450610-TP	SCREW	平小ねじ M4 X 0.5 L=6	(32)
56		WP-0450801-SP	WASHER	平座金	(32)
57		SM-6040802-TP	SCREW M4X0.7 L=8	六角穴ボルト	(24)
58		WP-0450801-SP	WASHER	平座金	(24)
59		400-72178	COVER_SUPPORT_B_RIGHT	針板補助カバー支え B 右	(1)
60		400-72177	COVER_SUPPORT_B_LEFT	針板補助カバー支え B 左	(1)
61		400-51501	TAPE	摺動テープ	(2)
62		400-40230	INT PCB ASM	INT 基板組	1
63		SL-4040891-SC	SCREW M4 L=8	座金付きなべ小ねじ M4 L=8	4
64		HX-0033900-00	STUD	基板パーツ	4
65		SM-1040870-TP	SCREW	皿小ねじ M4 L=8	2
66		SL-9061600-SF	SCREW	座金付き六角穴ボルト	12
67		PS-0150065-KP	SPRING PIN 1.5X6	スプリングピン 1.5 X 6	8
68		400-72189	X_FEED_UPPER_COVER_L_ASM_6030	X 移動上カバー左組 6030	1
69		400-72183	X_FEED_LOWER_COVER_L_ASM_6030	X 移動下カバー左組 6030	1
70		SM-6041402-TN	SCREW M4X0.7 L=14	六角穴ボルト M4 X 0.7 L=14	2
71		SM-7030450-SC	SCREW M3X0.5 L=4	丸平小ねじ M3 X 0.5 L=4	2
72		SM-6050802-TP	SCREW M5X0.8 L=8	六角穴ボルト M5 X 0.8 L=8	2
73		WP-0520656-SA	WASHER 5.2X9.5X0.6	平座金 5.2 X 9.5 X 0.6	2
74		G6113-875-00A	CLOTH PRESSER SPONGE A	布押えスポンジ A	1
75		TA-2100904-R0	RUBBER PLUG	止栓	1
76		SM-1041801-SN	SCREW M4X0.7 L=18	皿小ねじ M4 X 0.7 L=18	2
77		122-09706	COLLAR	副送りリンクカラー	2
78		SL-4041091-SC	SCREW M4 L=10	なべ小ねじセムス M4 X 0.7 L=10	4
79		400-72214	FEED COVER STOPPER	移動カバーストッパー	2
80		400-72213	OIL_PAN_GASKET	パッキン	1
81		400-72212	OIL_PAN	オイルパン	1
82		SM-6040802-TP	SCREW M4X0.7 L=8	六角穴ボルト	8
83		B8112-220-000	OIL SEAL	油抜きオイルシール	1
84		B8202-205-000	OIL MANAGEMENT	油抜き	1
85		B8111-220-000	WASHER	油抜き座金	1
86		SL-4031481-SC	SCREW M3X14	なべ小ねじセムス M3 X 0.5 L=14	4
87		B9121-012-000	OIL CAN	油びん	1
88		400-82017	X_FEED_LOWER_COVER_STOPPER_G	X 移動下カバーストッパーゴム	4
89		HX-0030700-0D	CABLE PARTS	束線パーツ	0.05
90		400-90432	BED COVER RIGHT B	ベットカバー右 B	1
91		SL-4040691-SC	SCREW M4 L=6	座金付きなべ小ねじ M4 L=6	4
92		400-58949	BINDER_CAUTION_LABEL_M	頭上注意シール	1
93		TA-0750404-R0	PLUG D=7.5 L=3.5	止め栓 D=7.5 L=3.5	1

5. MAIN SHAFT & NEEDLE BAR COMPONENTS

上軸・針棒関係

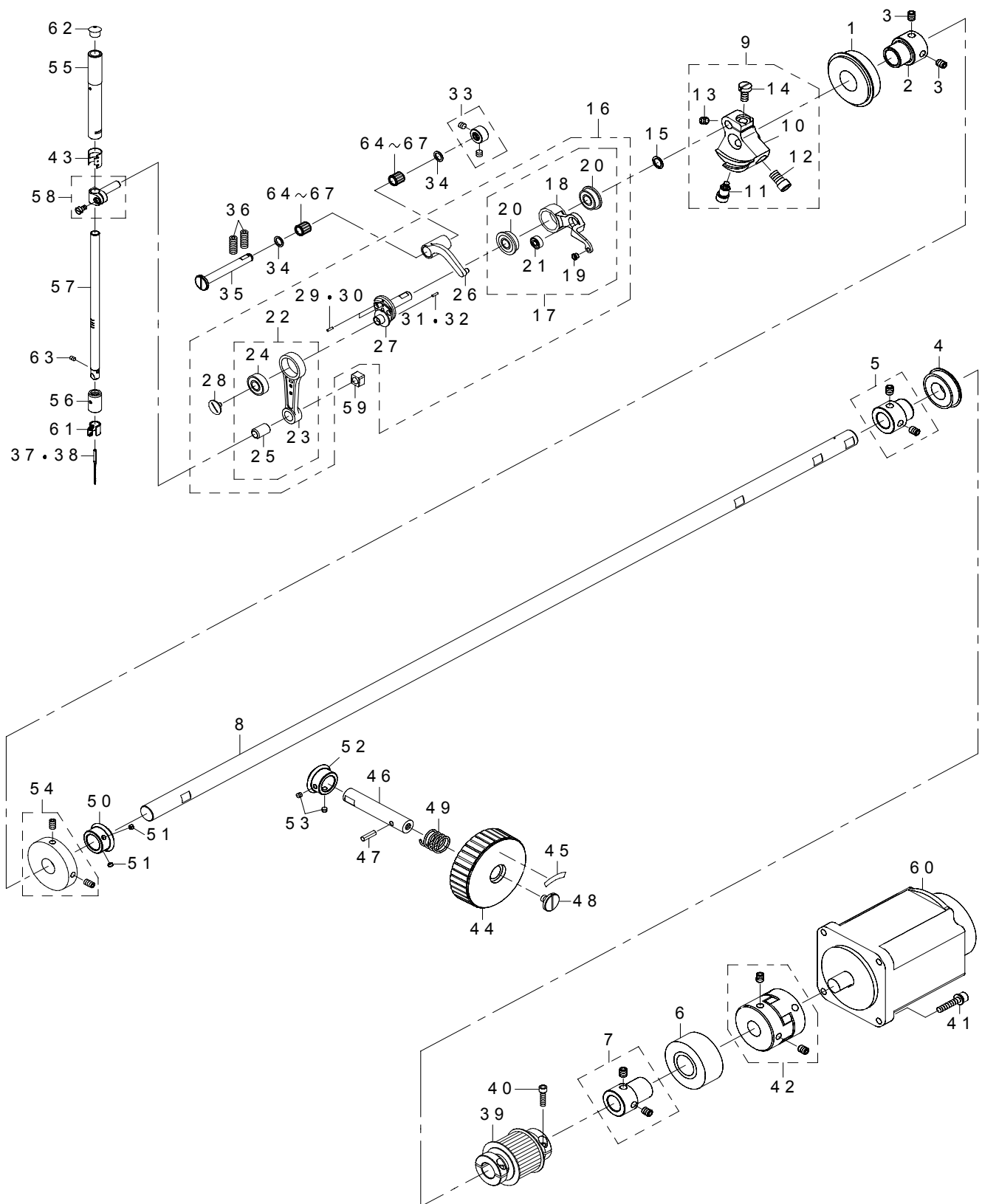

REF.NO	NOTE	PART NO	DESCRIPTION	品名	Qty	
1		SB-1200009-00	BEARING	ころがり軸受	1	
2		236-04200	MAIN SHAFT BEARING SUPPORT	上軸ベアリング受	1	
3		SM-8060812-TP	SCREW M6 L=8	止めねじ M6 L=8	2	
4		SB-1200018-00	BEARING	ころがり軸受	1	
5		400-10415	BEARING_BUSH_A_ASM.	上軸ベアリングブッシュ組	1	
6		SB-1200017-00	BEARING	ころがり軸受	1	
7		400-10418	BEARING_BUSH_B_ASM.	後ろメタルベアリングブッシュ組	1	
8		400-72086	MAIN SHAFT	上軸	1	
9		400-10422	COUNTER_WEIGHT_ASM.	釣合錘組	1	
10		400-10423	COUNTER_WEIGHT	釣合錘	(1)	
11		400-10424	COUNTER_WEIGHT_SCREW_A	釣合錘止めねじ A	(1)	
12		400-10425	COUNTER_WEIGHT_SCREW_B	釣合錘止めねじ B	(1)	
13		400-10426	COUNTER_WEIGHT_SCREW_C	釣合錘止めねじ C	(1)	
14		400-10427	COUNTER_WEIGHT_SCREW_D	釣合錘止めねじ D	(1)	
15		WP-0820516-SP	WASHER 11.6X8.2X0.6	平座金 8.2 X 11.6 X 0.6	1	
16		400-78382	THREAD_TAKE_UP_COMPL	リング天秤結合	1	
17		400-06530	THREAD_TAKE_UP_LEVER_ASM.	天秤組	(1)	
18		400-06531	THREAD_TAKE_UP_LEVER	天秤	(1)	
19		B1908-505-000	THREAD PASS BUSH	天秤糸道ブッシュ	(1)	
20		SB-1080022-00	BEARING	ころがり軸受	(2)	
21		SB-1040016-00	BEARING	ころがり軸受	(1)	
22		400-78106	NEEDLE_BAR_CRANK_ROD_ALL_ASM	針棒クランクロッド組	(1)	
23		400-06535	NEEDLE_BAR_CRANK_ROD	針棒クランクロッド	(1)	
24		SB-1080023-00	BEARING	ころがり軸受	(1)	
25		228-91006	NEEDLE BAR CRANK ROD BUSH	針棒クランクロッドブッシュ	(1)	
26		400-06532	THREAD_TAKE_UP_CRANK	天秤クランク	(1)	
27		400-78083	NEEDLE_ROD_CRANK	針棒クランク	(1)	
28		B1903-552-000	LEFT SCREW	左ねじ	(1)	
29	#01	400-78135	PIN	ピン	(1)	
30	#01	400-96186	PIN	ピン	(1)	
31	#01	B1705-850-000	STOPPER PIN	ストッパーピン	(1)	
32	#01	400-96209	PIN	ピン	(1)	
33		400-10434	THRUST_COLLAR_ASM.	天秤クランクピンスラストカラー組	1	
34		228-91204	BEARING SUPPORT	ベアリング押え	2	
35		400-11902	THREAD_TAKE_UP_CRANK_SHAFT	天秤クランク軸	1	
36		SM-8061612-TP	SCREW M6X16	止めねじ M6 L=16	2	
37	☆	#02	MDP-170B1800	NEEDLE DPX17 #18	針 DPX 17 #18	1
38	☆	#03	MC-3720011-00	NEEDLE 135X17 #110	針 SY 3355 110	1
39		400-72233	SPROCKET_ASM	上軸スプロケット組	1	
40		SM-6041602-TP	SCREW M4X0.7 L=16	六角穴ボルト M4 X 0.7 L=16	4	
41		SL-6052592-TN	BOLT	座金付き六角穴ボルト	4	
42		400-51473	COUPLING_ASM.	カップリング組	1	
43		400-78160	NEEDLE_ROD_METAL_GREASE_COVER	針棒上メタルグリスカバー	1	
44		B1212-210-D00	PULLEY	手元プーリ	1	
45		B1144-210-000	REVOLVING_DIRECTION_LABEL	回転方向ラベル	1	
46		400-44053	PULLEY_SHAFT	手元プーリ軸	1	
47		PS-0400142-KH	SPRING_PIN_4X14	スプリングピン 4 X 14	1	
48		A1230-500-000-A	HANDWHEEL_SETSCREW	はずみ車止めねじ	1	
49		GAF-01007000	SPRING	送り固定ばね	1	
50		400-06515	GEAR_A	手元プーリーギア A	1	
51		SM-8040310-SS	SCREW M4 L=3	止めねじ	2	
52		400-06516	GEAR_B	手元プーリーギア B	1	
53		SM-8040310-SS	SCREW M4 L=3	止めねじ	2	
54		400-10533	BTW_DRIVING_WHEEL_ASM.	糸巻き駆動車組	1	
55		400-77604	NEEDLE_ROD_METAL	針棒上メタル	1	
56		400-77605	NEEDLE_ROD_LOWER_METAL	針棒下メタル	1	
57		400-26882	NEEDLE_BAR	針棒	1	
58		B1411-552-0A0	NEEDLE BAR CONNECTING_ASM.	針棒抱き組	1	
59		B1414-555-000	SLIDE_BLOCK	針棒抱き案内コロ	1	
60		400-52937	550W_SERVO_MOTOR	550W サーボモータ	1	
61	#04	400-26884	NEEDLE_BAR_SHREAD_GUIDE_H	針棒糸案内 厚物	1	
62		229-01409	NEEDLE BAR UPPER BUSH CAP	針棒上メタルキャップ	1	
63		SM-8030412-TP	SCREW	止めねじ M3 L=4	1	
64	#01	SB-3070002-0A	BEARING	ころがり軸受	2	
65	#01	SB-3070002-0B	BEARING	ころがり軸受	2	
66	#01	SB-3070002-0C	BEARING	ころがり軸受	2	
67	#01	SB-3070002-0D	BEARING	ころがり軸受	2	
		NOTE(注記)	#01....SELECTIVE PARTS #02....TYPE H(FOR ST) #03....TYPE H(FOR JE) #04....TYPE H	選択部品 H仕様(ST用) H仕様(JE用) H仕様		

6. PRESSER MECHANISM & PRESSER VARIABLE COMPONENTS (1)

中押え・中押え可変関係 (1)

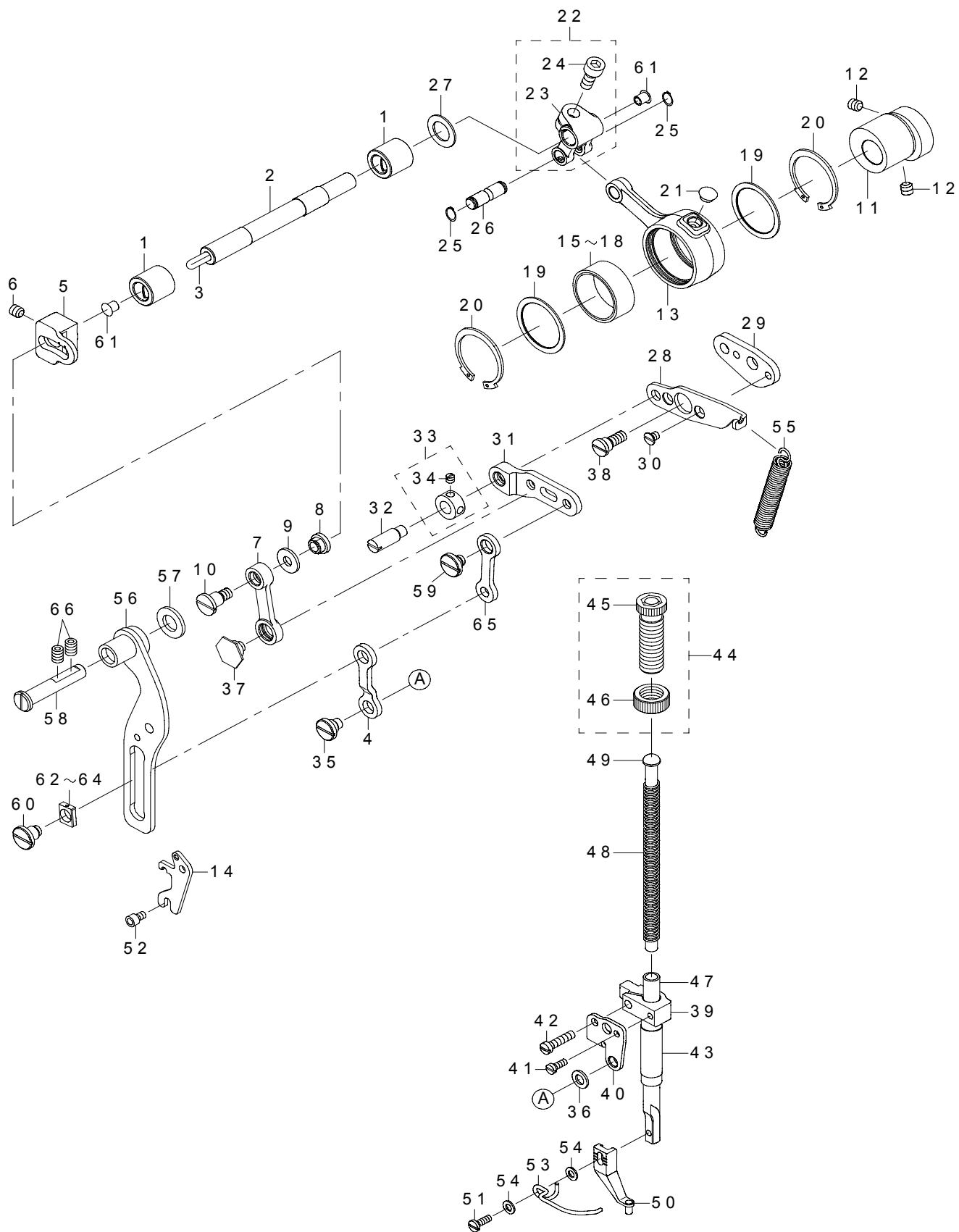

REF.NO	NOTE	PART NO	DESCRIPTION	品名	Qty
1		400-25431	BUSHING	メタル	2
2		400-25427	INTERMEDIATE_PRESSER_SHAFT	中押え揺動軸	1
3		CQ-3030000-00	OIL WICK	油芯	0.18
4		400-30617	INTERMEDIATE_PRESSER_LINK_D	中押えリンク D	1
5		400-25012	ADJUSTING_ARM	中押え調節腕	1
6		SM-8060812-TP	SCREW M6 L=8	止めねじ M 6 L = 8	1
7		400-68835	INTERMEDIATE_PRESSURE_LINK	中押えリンク	1
8		400-25415	ADJUSTING_NUT	中押え調節ナット	1
9		WP-0611626-SP	WASHER 15X6X1.6	平座金	1
10		SD-0800746-TP	SHOULDER SCREW	段ねじ D = 8 H = 7. 4	1
11		400-25428	ECCENTRIC_CAM	中押え偏心カム	1
12		SM-8060812-TP	SCREW M6 L=8	止めねじ M 6 L = 8	2
13		400-25011	CRANK_CONNECTING_ROD	中押えカムロッド	1
14		400-68833	POSITIONING_LINK_SPRING_HOOK	位置決めリンクばね掛け	1
15	#01	B1636-581-A00	NEEDLE BEARING	ニードル ベアリング A	1
16	#01	B1636-581-B00	NEEDLE BEARING B	ニードル ベアリング B	1
17	#01	B1636-581-C00	NEEDLE BEARING	ニードル ベアリング	1
18	#01	B1636-581-D00	NEEDLE BEARING	ニードル ベアリング	1
19		400-12965	BEARING_SUPPORT_PLATE	ベアリング板	2
20		RC-3781518-KP	RETAINING RING	C 形止め輪	2
21		TA-0750404-R0	PLUG D=7.5 L=3.5	止栓 D = 7. 5 L = 3. 5	1
22		131-22452	FEED BRANCH CRANK ASM.	送り二股クランク組	1
23		131-22403	FEED BRANCH CRANK	送り二股クランク	(1)
24		SM-6061402-TP	SCREW M6 L=14	六角穴ねじ M 6 L = 1 4	(1)
25		RC-0650811-KP	RETAINING RING	C 形止め輪	2
26		400-25429	ROD_CONNECTING_SHAFT	中押えロッド連結軸	1
27		WP-1221016-SP	WASHER	平座金	1
28		400-68834	POSITIONING_LINK	位置決めリンク	1
29		400-24988	POSITIONING_LINK_B	中押え位置決めリンク B	1
30		SS-1110640-TP	SCREW 11/64-40 L=5.5	皿ねじ 1 1 / 6 4 - 4 0 L = 5. 5	2
31		400-30620	INTERMEDIATE_PRESSER_LINK_B	中押えリンク B	1
32		B1408-180-000	HINGE SCREW	針棒上下リンクピン	1
33		CS-079073A-SH	THRUST COLLAR ASM.	スラスト受 組	1
34		SS-8110410-TP	SCREW 11/64-40 L=3.5	止めねじ 1 1 / 6 4 - 4 0 L = 3. 5	(2)
35		SD-0800386-TP	SHOULDER SCREW D=8 H=3.75	段ねじ D = 8 H = 3. 7 5	1
36		400-29419	LINK_CONNECTING_PLATE_WASHER	中押えリンク中継板座金	1
37		SD-1000506-TP	SHOULDER SCREW D=10 H=4.95	段ねじ D = 1 0 H = 4. 9 5	1
38		SD-0800408-TP	SHOULDER SCREW	段ねじ D = 8 H = 4	1
39		236-10108	PRESSER BAR GUIDE BRACKET	押え棒抱き	1
40		400-24991	LINK_CONNECTING_PLATE	中押えリンク中継板	1
41		SS-6090910-SP	SCREW 9/64-40 L=9	平ねじ 9 / 6 4 - 4 0 L = 9	1
42		SS-7111810-TP	SCREW 11/64-40 L=18	丸平ねじ 1 1 / 6 4 - 4 0 L = 1 8	1
43		400-78133	PRESSER_BUSHING	中押え棒メタル	1
44		229-07554	PRESSER SPRING REG NUT ASM.	送り調節ねじナット組	1
45		229-07505	PRESSER SPRING REGULATOR	押え調節ねじ	(1)
46		229-07604	PRESSER SPRING REGULATOR NUT	押え調節ねじナット	(1)
47		400-30623	INTERMEDIATE_PRESSER_BAR	中押え棒	1
48		B1611-210-00A	INNER PRESSER SPRING	中押えばね	1
49		400-23631	PRESSER GUIDE BAR	中押え案内棒	1
50	☆	400-23632	INTERMEDIATE PRESSER A	中押え A	1
51		SM-7751160-TP	SCREW	丸平小ねじ M 3. 5 L = 1 0. 5	1
52		SM-6040602-TP	SCREW M4 L=6	六角穴ボルト M 4 X 0. 7 L = 6	2
53		B1634-210-D00	FINGER GUARD	指ガード	1
54		WP-0430800-SC	WASHER M4	平座金小形丸 M 4	2
55		400-30621	INTERMEDIATE_PRESSER_SPRING B	中押え補助ばね B	1
56		400-77925	PRESSURE_VARIABLE_PLATE_ASM.	中押え可変板結合	1
57		400-78113	COLLAR	敷き座金	1
58		400-23624	THREAD_TRIMMER_SHAFT	糸切りリンク軸	1
59		SD-0800336-TP	SHOULDER SCREW	段ねじ D = 8 H = 3. 2 5	1
60		SD-0800656-TP	SHOULDER SCREW	段ねじ D = 8 H = 6. 4 5	1
61		TA-0550604-R0	RUBBER PLUG	止栓	2
62	#01	400-30628	SLIDE_BLOCK_A	角駒 A	1
63	#01	400-30629	SLIDE_BLOCK_B	角駒 B	1
64	#01	400-30630	SLIDE_BLOCK_C	角駒 C	1
65		400-30616	INTERMEDIATE_PRESSER_LINK_C	中押えリンク C	1
66		SM-8060812-TP	SCREW M6 L=8	止めねじ M 6 L = 8	2
		NOTE(注記)	#01....SELECTIVE PARTS	選択部品	

7. PRESSER MECHANISM & PRESSER VARIABLE COMPONENTS (2)

中押え・中押え可変関係 (2)

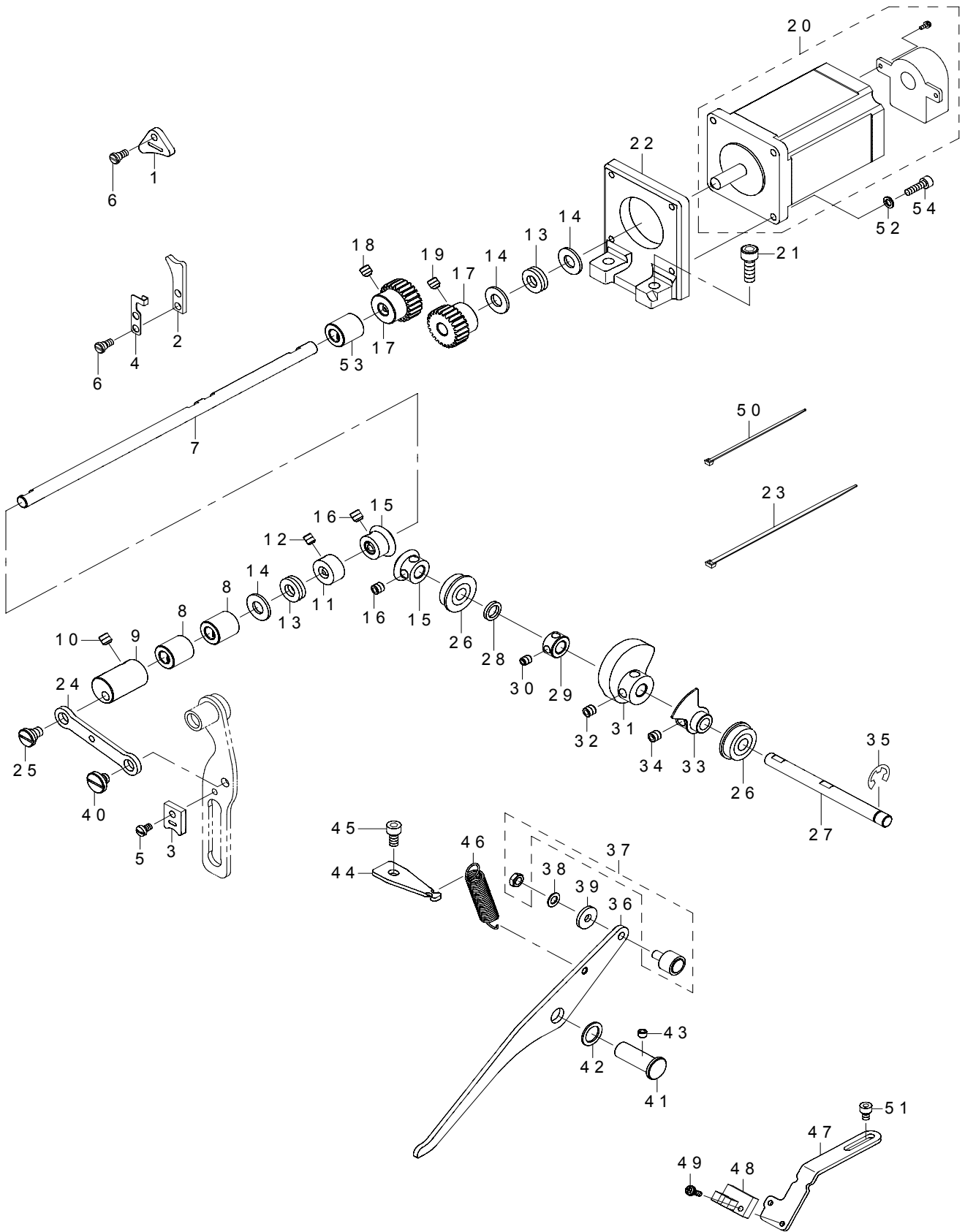

REF.NO	NOTE	PART NO	DESCRIPTION	品名	Qty
1		400-30625	FACE_FELT_A	面部フェルト A	1
2		400-30626	FACE_FELT_B	面部フェルト B	1
3		400-30627	FACE_FELT_C	面部フェルト C	1
4		400-26817	FACE_FELT_B_SUPPORT	面部フェルト B 支え	1
5		400-29420	FELT_SCREW_C	フェルト止めねじ C	1
6		400-32483	FELT_SCREW_AB	面部フェルト AB 止めねじ	3
7		400-32179	PRESSER_VARIABLE_SHAFT	中押え可変軸	1
8		400-25423	BUSHING B	メタル B	2
9		400-26819	PRESSER_VARIABLE_ARM	中押え可変腕	1
10		SM-8480652-TP	SCREW	止めねじ M 6 X 0. 75 L = 6	2
11		CS-0800881-TP	THRUST COLLAR	スラスト受 D = 8 W = 8	1
12		SM-8050412-TP	SCREW M5 L=4	止めねじ M 5 L = 4	2
13		SB-4080001-00	BEARING	ころがり軸受	2
14		WP-0850002-SP	WASHER 8.5X18X1.6	平座金 8. 5 X 18 X 1. 6	3
15		400-30615	PRESSER_LIFT_GEAR	中押え上げ駆動ギア	2
16		SM-8060812-TP	SCREW M6 L=8	止めねじ M 6 L = 8	4
17		400-32180	PRESSER_MOTOR_GEAR_A	中押えモータギア A	2
18		SM-8060812-TP	SCREW M6 L=8	止めねじ M 6 L = 8	2
19		SM-8060602-TP	SCREW M6X6	止めねじ M 6 L = 6	2
20		401-03969	ENCODER MOTOR ASM.(IP)	エンコーダモータ組 (中押え)	1
21		SM-6061802-TP	SCREW M6 L=18	六角穴ボルト	2
22		400-32181	PRESSER_MOTOR_BRACKET	中押えモータブラケット	1
23		EA-9500B02-00	CABLE BAND 150	結束バンド 150	2
24		400-24989	PRESSER_VARIABLE_LINK	中押え可変リンク	1
25		SD-0800337-TP	SHOULDER SCREW	段ねじ D = 8 H = 3. 25	1
26		SB-1080005-00	RADIAL BEARING	ラジアル軸受	2
27		400-25426	PRESSER_LIFT_SHAFT	中押え上げ軸	1
28		WZ-0850302-K0	WAVED WASHER 8.5X12.5X0.3	波形座金 8. 5 X 12. 5 X 0. 3	1
29		CS-0800881-TP	THRUST COLLAR	スラスト受 D = 8 W = 8	1
30		SM-8050412-TP	SCREW M5 L=4	止めねじ M 5 L = 4	2
31		400-25016	LIFTING_CAM	中押え上げカム	1
32		SM-8060812-TP	SCREW M6 L=8	止めねじ M 6 L = 8	2
33		400-25418	SENSOR_SLIT_ASM	センサースリット組	1
34		SM-8060812-TP	SCREW M6 L=8	止めねじ M 6 L = 8	2
35		RE-0700000-K0	E-RING 7	E 形止め輪 7	1
36		400-25030	LIFTING_LINK	中押え上げリンク	1
37		400-27870	CAM FOLLOWER	中押え上げカムフォロア	1
38		WP-0520656-SA	WASHER 5.2X9.5X0.6	平座金 5. 2 X 9. 5 X 0. 6	1
39		WP-0522016-SH	WASHER	平座金 5. 2 X 15 X 2	1
40		SD-0800387-TP	SHOULDER SCREW D=8 H=3.75	段ねじ D = 8 H = 3. 75	1
41		B1641-562-000	FEED REGULATING ARM SHAFT	送り調節腕軸	1
42		262-26001	WASHER	糸切りリンク座金	1
43		SM-8050412-TP	SCREW M5 L=4	止めねじ M 5 L = 4	1
44		400-25420	LIFTER_LINK_SPRING_HOOK	中押え上げばね掛け	1
45		SM-6050802-TP	SCREW M5X0.8 L=8	六角穴ボルト M 5 X 0. 8 L = 8	1
46		400-03970	TENSION RELEASE RETURN	ばね	1
47		400-25419	SENSOR_INSTALLING_BASE	センサー取付板	1
48		HD-0005700-0A	PHOTO SENSOR	フォトセンサ	1
49		SL-4031091-SC	SCREW M3 X 10	なべ小ねじセムス	1
50		EA-9500B01-00	CABLE BAND	束線バンド	2
51		SM-6040602-TP	SCREW M4 L=6	六角穴ボルト M 4 X 0. 7 L = 6	2
52		WP-0450846-SP	WASHER	平座金	4
53		400-43321	BUSHING_C	中押え可変軸メタル	1
54		SM-6041402-TP	SCREW M4 L=14	六角穴ボルト M 4	4

8. SHUTTLE DRIVER SHAFT COMPONENTS (1)

下軸関係 (1)

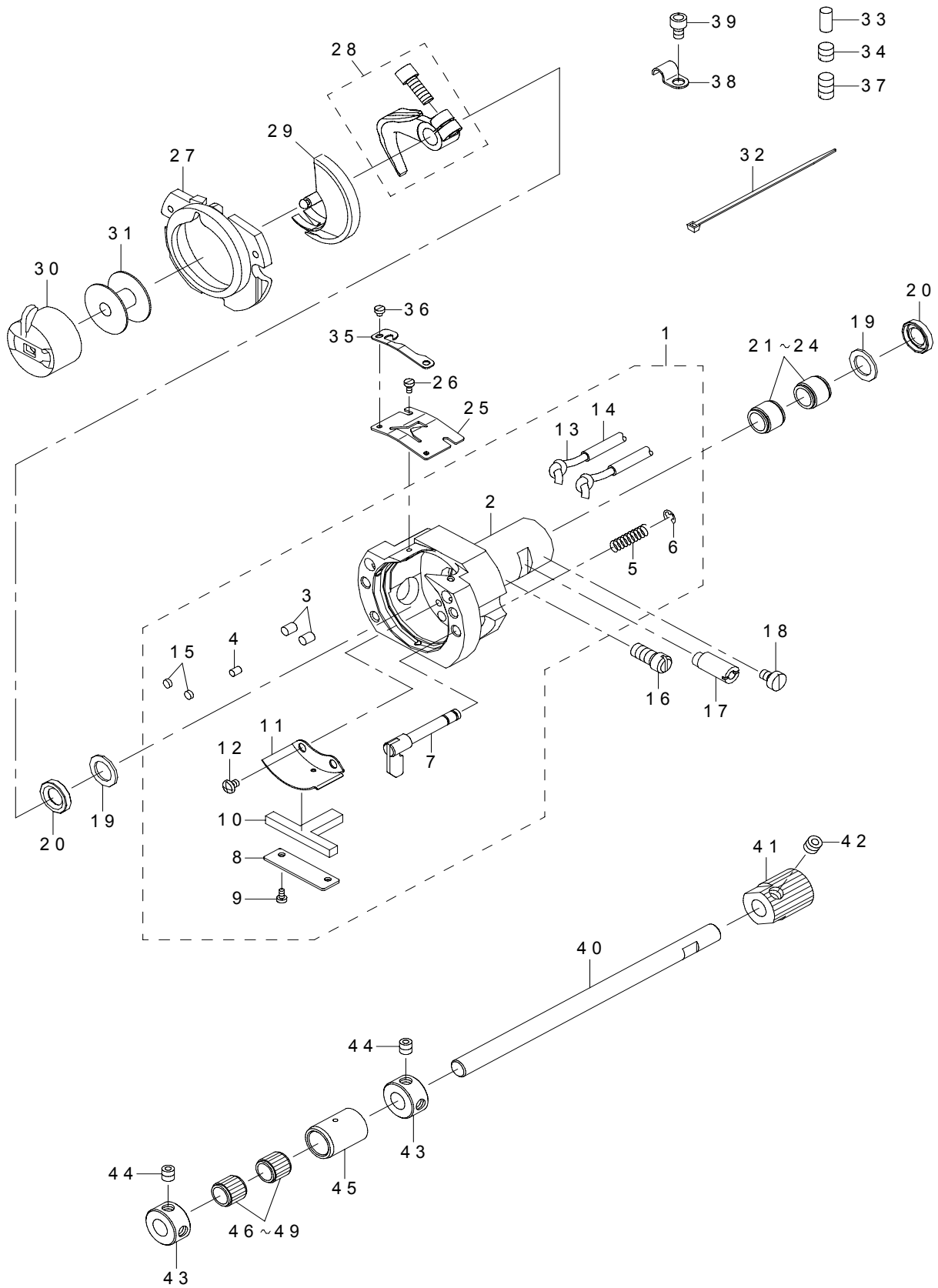

REF.NO	NOTE	PART NO	DESCRIPTION	品名	Qty
1		400-72140	SHUTTLE_ASM	大釜組	1
2		400-89365	SHUTTLE	大釜	(1)
3		B1820-210-D00	SHUTTLE OIL FELT A	大釜給油穴フェルト A	(2)
4		B1821-210-D00	SHUTTLE OIL FELT B	大釜給油穴フェルト B	(1)
5		B1822-215-P00	INNER HOOK PRESSER SPRING	中金押えばね	(2)
6		RE-0300000-K0	E-RING 3	E 形止め輪 3	(2)
7		265-01858	INNER-HOOK-PRESSER COMPL.	中金押えフック結合	(2)
8		141-04004	ONCE THROUGH OIL FELT PRESSER	大釜還流フェルト押え	(1)
9		SM-6020460-TP	SCREW	平ねじ M 2 L = 3. 5	(2)
10		141-03907	SHUTTLE ONCE THROUGH OIL FELT	大釜還流フェルト	(1)
11		400-06577	SHUTTLE_LUBRICATING_PLATE	大釜給油板	(1)
12		SM-4030455-SP	SCREW	なべ小ねじ M 3 L = 4	(2)
13		CQ-2000000-00	OIL WICK	油芯	(8.9)
14		236-30007	TUBE	チューブ	(3.9)
15		135-29607	SHUTTLE PACKING	大釜パッキン	(2)
16		400-10470	SHUTTLE_ASM_SCREW	大釜組止めねじ	1
17		400-10471	SHUTTLE_RACE_ADJUSTING_SHAFT	大釜調節軸	1
18		SM-6060800-SP	SCREW M6 L=8	平ねじ M 6 L = 8	1
19		400-10472	SHUTTLE_BEARING_RING	大釜ベアリング止め輪	2
20		400-06576	SHUTTLE_OIL_SEAL	オイルシール	2
21	#01	SB-3080010-0A	BEARING	ころがり軸受	2
22	#01	SB-3080010-0B	BEARING	ころがり軸受	2
23	#01	SB-3080010-0C	BEARING	ころがり軸受	2
24	#01	SB-3080010-0D	BEARING	ころがり軸受	2
25		400-36117	SHUTTLE UPPER SPRING	大釜上ばね	1
26		SM-6020460-TP	SCREW	平ねじ M 2 L = 3. 5	2
27		141-03352	INNER HOOK PRESSER ASM. B	中金押え B 結合	1
28	☆	400-14963	SHUTTLE DRIVER ASM.	ドライバー組	1
29	☆	400-61991	SHUTTLE(H)	中金 (太針用)	1
30	☆	B1828-210-DAA	BOBBIN CASE ASM.	ボビンケース組	1
31	☆	B1806-210-D00	BOBBIN	ボビン	1
32		EA-9500B01-00	CABLE BAND	束線バンド	2
33		400-06578	OIL_WICK_PRESSER	釜給油油絞り	1
34		SM-8060610-TP	SCREW	止めねじ M 6 L = 6	1
35		400-36118	LOWER THREAD HOLDER	下糸保持板	1
36		SM-6020250-TP	SCREW	平ねじ	2
37		SM-8061050-TP	SCREW	止めねじ M 6 L = 10	1
38		B3538-112-000	OIL RETURN TUBE HOLDER	還流パイプ押え	1
39		SM-6040602-TP	SCREW M4 L=6	六角穴ボルト M 4 X 0. 7 L = 6	1
40		400-72102	DRIVER SHAFT	下軸ギヤ軸	1
41		400-72101	LOWER SHAFT GEAR	下軸ギヤ	1
42		SM-8060552-TP	SCREW M6 L=5	止めねじ	2
43		CS-0800971-TP	THRUST COLLAR D=8 W=9	スラストカラー D = 8 W = 9	2
44		SM-8050512-TP	SCREW	止めねじ M 5 L = 5	4
45		B1847-221-D00	LOWER SHAFT MIDDLE METAL	下軸中メタル	1
46	#01	B1411-804-A00	BEARING (A)	針駆動レバーベアリング A	1
47	#01	B1411-804-B00	NEEDLE DRIVING LEVER BEARING B	針駆動レバーベアリング B	1
48	#01	B1411-804-C00	NEEDLE DRIVING LEVER BEARING C	針駆動レバーベアリング C	1
49	#01	B1411-804-D00	BEARING (D)	針駆動レバーベアリング D	1
		NOTE(注記)	#01....SELECTIVE PARTS	選択部品	

9. SHUTTLE DRIVER SHAFT COMPONENTS (2)

下軸関係 (2)

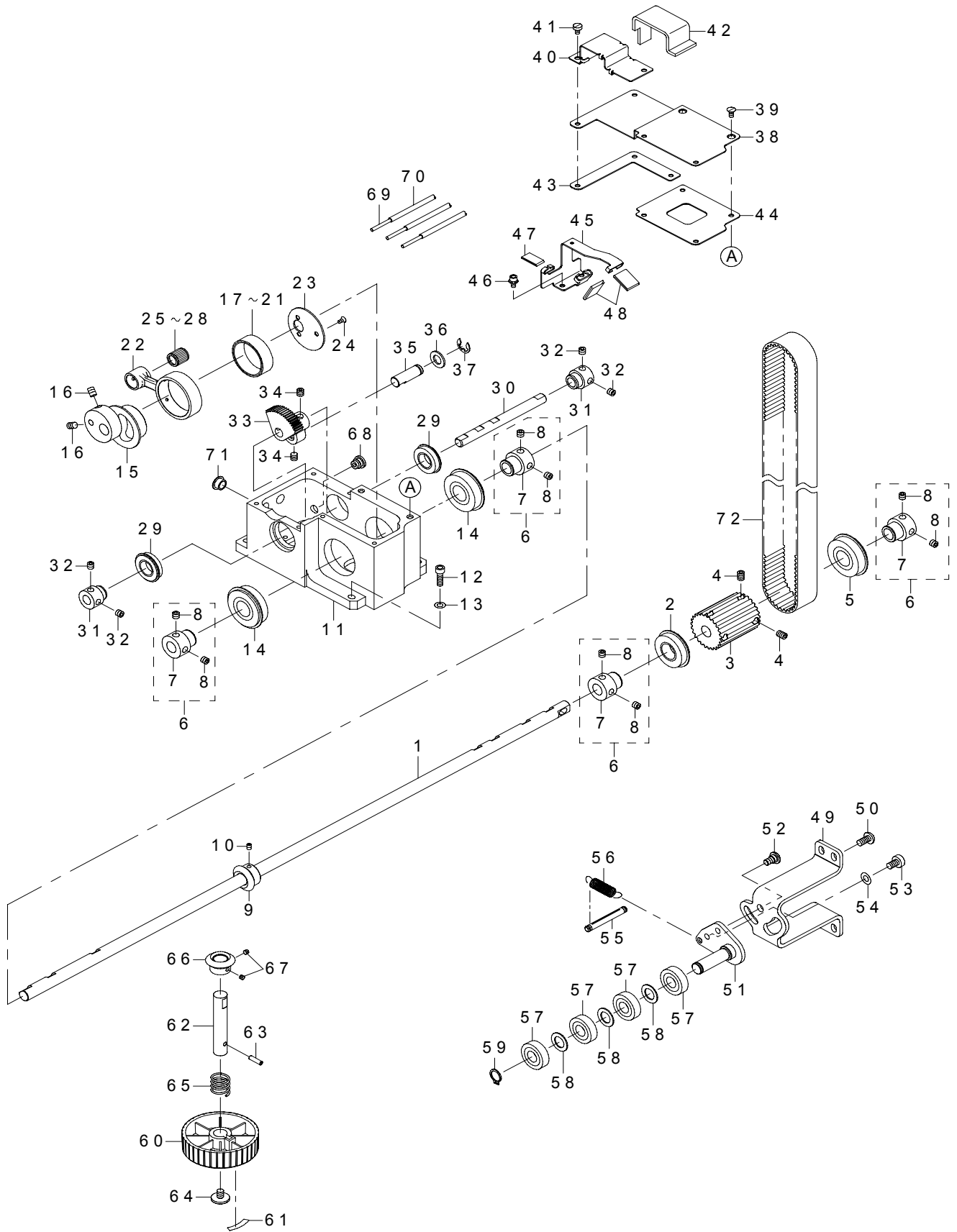

REF.NO	NOTE	PART NO	DESCRIPTION	品名	Qty
1		400-72089	LOWER SHAFT	下軸	1
2		SB-1170004-00	BEARING	ころがり軸受	1
3		400-72207	LOWER SHAFT SPROCKET	下軸スプロケット	1
4		SM-8060812-TP	SCREW M6 L=8	止めねじ M 6 L = 8	4
5		SB-1170010-00	BEARING	ころがり軸受	1
6		400-86384	BEARING SUPPORT ASM.	上下軸前ベアリング受け (組)	4
7		236-18606	BEARING SUPPORT	上下軸前ベアリング受	(1)
8		SS-8660612-TP	SCREW 1/4-40 L=6	止めねじ 1/4-40 L = 6	(2)
9		400-72173	GEAR_A	手元プーリー歯車 A	1
10		SM-8040502-TP	SCREW M4X0.7 L=5	止めねじ M 4 X 0. 7 L = 5	2
11		400-72090	GEAR BOX	下軸ギアボックス	1
12		SM-6051602-TP	SCREW M5X0.8 L=16	六角穴ボルト M 5 X 0. 8 L = 1 6	4
13		WP-0531000-SD	WASHER M5	平座金小形丸 M 5	4
14		SB-1170011-00	BEARING	ころがり軸受	2
15		400-72091	ECCENTRICK CAM	下軸偏芯カム	1
16		SM-8060812-TP	SCREW M6 L=8	止めねじ M 6 L = 8	2
17		SB-3350002-0A	BEARING	ころがり軸受	1
18		SB-3350002-0B	BEARING	ころがり軸受	1
19		SB-3350002-0C	BEARING	ころがり軸受	1
20		SB-3350002-0D	BEARING	ころがり軸受	1
21		SB-3350002-0E	BEARING	ころがり軸受	1
22		400-72092	CRANK LOD	下軸クランクロッド	1
23		400-72106	CRANK LOD SUPPORT PLATE	クランクロッド補助板	1
24		SM-1030601-SP	SCREW M3 L=6	皿ねじ M 3 L = 6	3
25		SB-3100011-0A	BEARING	ころがり軸受	1
26		SB-3100011-0B	BEARING	ころがり軸受	1
27		SB-3100011-0C	BEARING	ころがり軸受	1
28		SB-3100011-0D	BEARING	ころがり軸受	1
29		SB-1150014-00	BEARING	ころがり軸受	2
30		400-72093	OSCILLATING SHAFT	大振り軸	1
31		400-72227	BEARING_BUSH	ベアリングブッシュ	2
32		SM-8060552-TP	SCREW M6 L=5	止めねじ	4
33		400-72094	OSCILLATOR	大振り	1
34		SM-8480652-TP	SCREW	止めねじ M 6 X 0. 7 5 L = 6	5
35		400-72095	OSCILLATOR PIN	大振りピン	1
36		400-26818	WASHER	大振りピン座金	1
37		RE-0800000-K0	E-SHAPED SNAP RING (8MM)	E 形止め輪 8	1
38		400-72096	GEAR BOX COVER	ギアボックスカバー	1
39		SM-1040870-TP	SCREW	皿小ねじ M 4 L = 8	2
40		400-72100	LUBRICATING PLATE	給油板	1
41		SM-6040650-TP	SCREW	平ねじ M 4 L = 6	5
42		400-72099	FELT	給油フェルト	1
43		400-72097	GASKET A	パッキン A	1
44		400-72098	GASKET B	パッキン B	1
45		400-72159	LUBRICATION PLATE	給油板	1
46		SL-6040892-TN	BOLT	座金付き六角穴ボルト	2
47		B3518-280-000	BALANCE LUBRICATING	天秤給油パイリン	1
48		B3509-280-000	NEEDLE ROD CRANK LUBRICATING	針棒クランク給油パイリン	2
49		400-72208	IDLER INSTALLING PLATE	アイドラー取付板	1
50		SM-4061255-SP	SCREW M6 L=12	なべねじ M 6 L = 1 2	4
51		400-72103	IDLER BASE ASM	アイドラー土台結合	1
52		SD-0800346-TP	SHOULDER SCREW	段ねじ D = 8 H = 3. 4	1
53		SM-6061010-TP	SCREW M6 L=10	平小ねじ M 6 L = 1 0	1
54		WP-0641601-SD	WASHER M6	平座金みがき丸 M 6	1
55		135-18501	SPRING SUSPENSION	布押えばね掛け	1
56		144-32504	IDLER SPRING	アイドラーばね	1
57		SB-1120002-00	BEARING	ベアリング D = 1 2 X 2 8	4
58		WP-1221016-SP	WASHER	平座金	3
59		RC-1200001-KP	C-SHAPED SNAP RING	C 形止め輪	1
60		B1212-210-D00	PULLEY	手元プーリー	1
61		B1144-210-000	REVOLVING DIRECTION LABEL	回転方向ラベル	1
62		400-44053	PULLEY SHAFT	手元プーリー軸	1
63		PS-0400142-KH	SPRING PIN 4X14	スプリングピン 4 X 1 4	1
64		A1230-500-000-A	HANDWHEEL SETSCREW	はずみ車止めねじ	1
65		GAF-01007000	SPRING	送り固定ばね	1
66		400-06515	GEAR_A	ギア A	1
67		SM-8040502-TP	SCREW M4X0.7 L=5	止めねじ M 4 X 0. 7 L = 5	2
68		400-06840	RUBBER BUSH	止栓	3
69		CQ-2000000-00	OIL WICK	油芯	2.6
70		236-30007	TUBE	チューブ	6.3
71		TA-1050504-R0	RUBBER PLUG	止栓	2
72		400-72088	BELT	上軸タイミングベルト	1

10. WIPER MECHANISM COMPONENTS

ワイパー関係

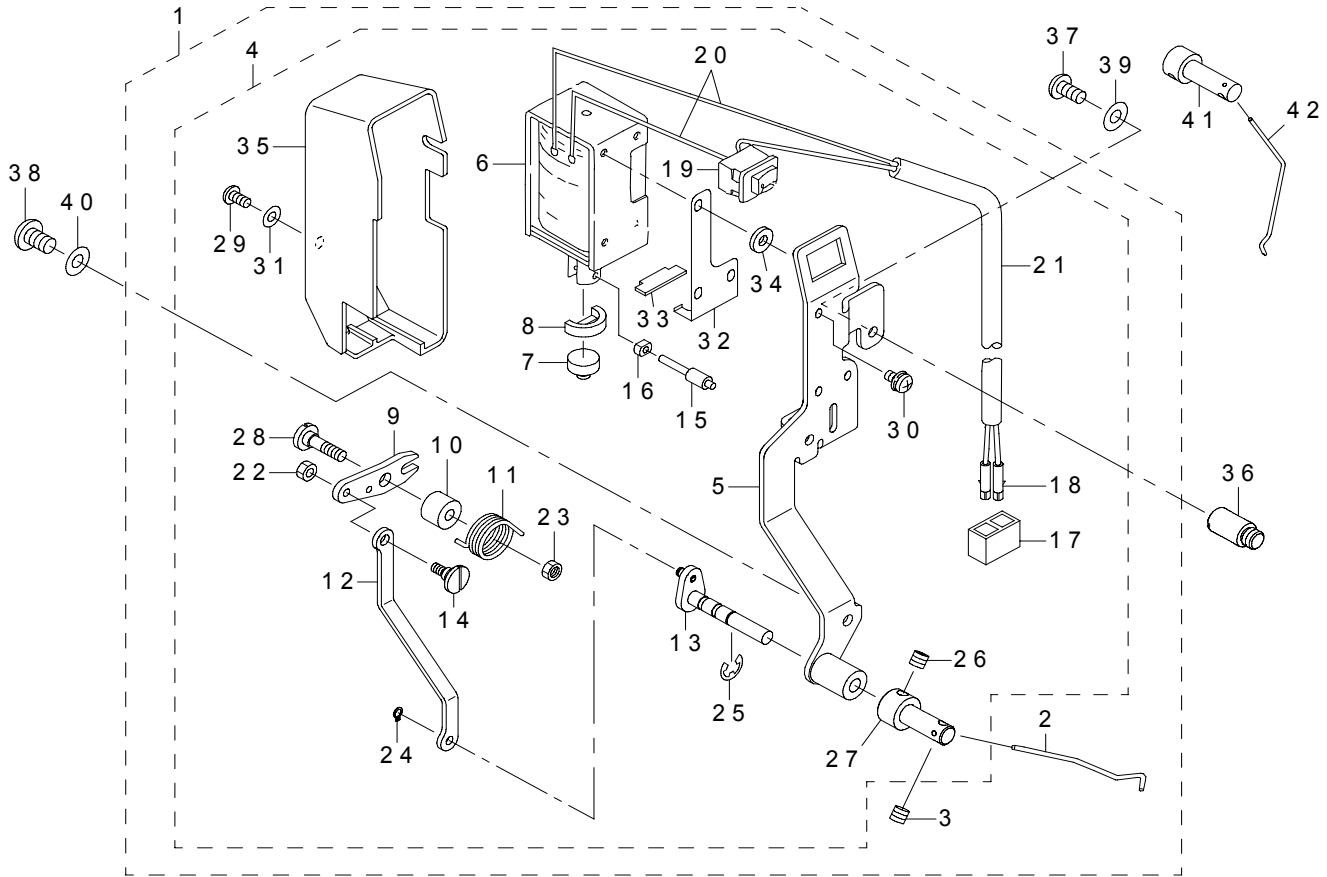

REF.NO	NOTE	PART NO	DESCRIPTION	品名	Qty
1		400-86363	WIPER_ASM	ワイパー組	1
2		B2107-210-D00	WIPER	ワイパー	(1)
3		SM-8040412-TP	SET SCREW M4 L=4	止めねじ	(1)
4		400-86364	WIPER_B_ASM	ワイパー B 組	(1)
5		400-86355	WIPER_BASE_ASM	ワイパー台組	(1)
6		400-30956	WIPER_SOLENOID	ワイパーソレノイド	(1)
7		229-55900	WIPER RUBBER A	ワイパーゴム A	(1)
8		229-56007	WIPER RUBBER B	ワイパーゴム B	(1)
9		400-86350	WIPER_LINK_A	ワイパーリンク A	(1)
10		400-86353	WIPER_HINGE_SCREW_COLLAR	ワイパー支点軸カラー	(1)
11		400-86349	WIPER_SPRING	ワイパーばね	(1)
12		400-86357	WIPER_LINK_B	ワイパーリンク B	(1)
13		400-86358	WIPER_DRIVING_SHAFT_ASM	ワイパー軸組	(1)
14		229-56908	WIPER LINK B HINGE SCREW	ワイパーリンク B 段ねじ	(1)
15		400-86352	WIPER_SOLENOID_SHAFT	ワイパーソレノイド軸	(1)
16		400-91894	SLIDE_BLOCK	角駒	(1)
17		HK-0346100-20	2-POLE NYLON PLUG	ハウジング 2 P	(1)
18		HK-0346400-0B	PIN CONTACT	ピンコンタクト	(2)
19		HA-0060000-00	SWITCH	スイッチ	(1)
20		HW-2003900-00	ELECTRIC WIRE	ビニール電線 17-0.16 白	(0.04)
21		HW-5000700-00	2-CORE CABTYRE CORD	2芯キャブタイヤコード	(1.8)
22		NS-6090310-SP	NUT 9/64-40	六角ナット 9/64-40	(1)
23		NM-6050001-SC	NUT M5	六角ナット M5 X 0.8 1種	(1)
24		RC-0370411-KP	RETAINING RING	C 形止め輪	(1)
25		RE-0500000-K0	E-RING	E 形止め輪 5	(1)
26		SM-8040412-TP	SET SCREW M4 L=4	止めねじ	(1)
27		400-86354	WIPER_SHAFT_CAP	ワイパーキャップ	(1)
28		400-86351	SHOULDER_SCREW	段ねじ	(1)
29		SM-4030601-SN	SCREW M3X6	なべ小ねじ M3 X 0.5 L=6	(1)
30		SL-4031091-SC	SCREW M3X10	なべ小ねじセムス	(3)
31		WP-0320501-SC	WASHER M3	平座金 3.2 X 7 X 0.5	(1)
32		400-37500	RUBBER HOLDER	ゴム支え板	(1)
33		400-37501	STOPPER_RUBBER	ストッパーゴム	(1)
34		WP-0482086-SD	WASHER 4.8X11.5X2	平座金 4.8 X 11.5 X 2	(3)
35		229-55504	WIPER COVER	ワイパーカバー	(1)
36		400-25440	WIPER_STUD_TOP	ワイパースタッド上	1
37		SM-4040855-SP	SCREW	なべねじ	1
38		SM-4050855-SP	SCREW	なべねじ M5 L=8	1
39		WP-0450801-SP	WASHER	平座金	1
40		WP-0531001-SC	WASHER	平座金みがき丸 M5	1
41	#01	400-76294	WIPER_SHAFT_CAP	ワイパーキャップ	1
42	#01	B2107-210-D0B	WIPER	下払いワイパー	1
		NOTE(注記)	#01...OPTIONAL PARTS	オプション部品	

11. TENSION RELEASE & THREAD TENSION COMPONENTS

糸ゆるめ・糸調子関係

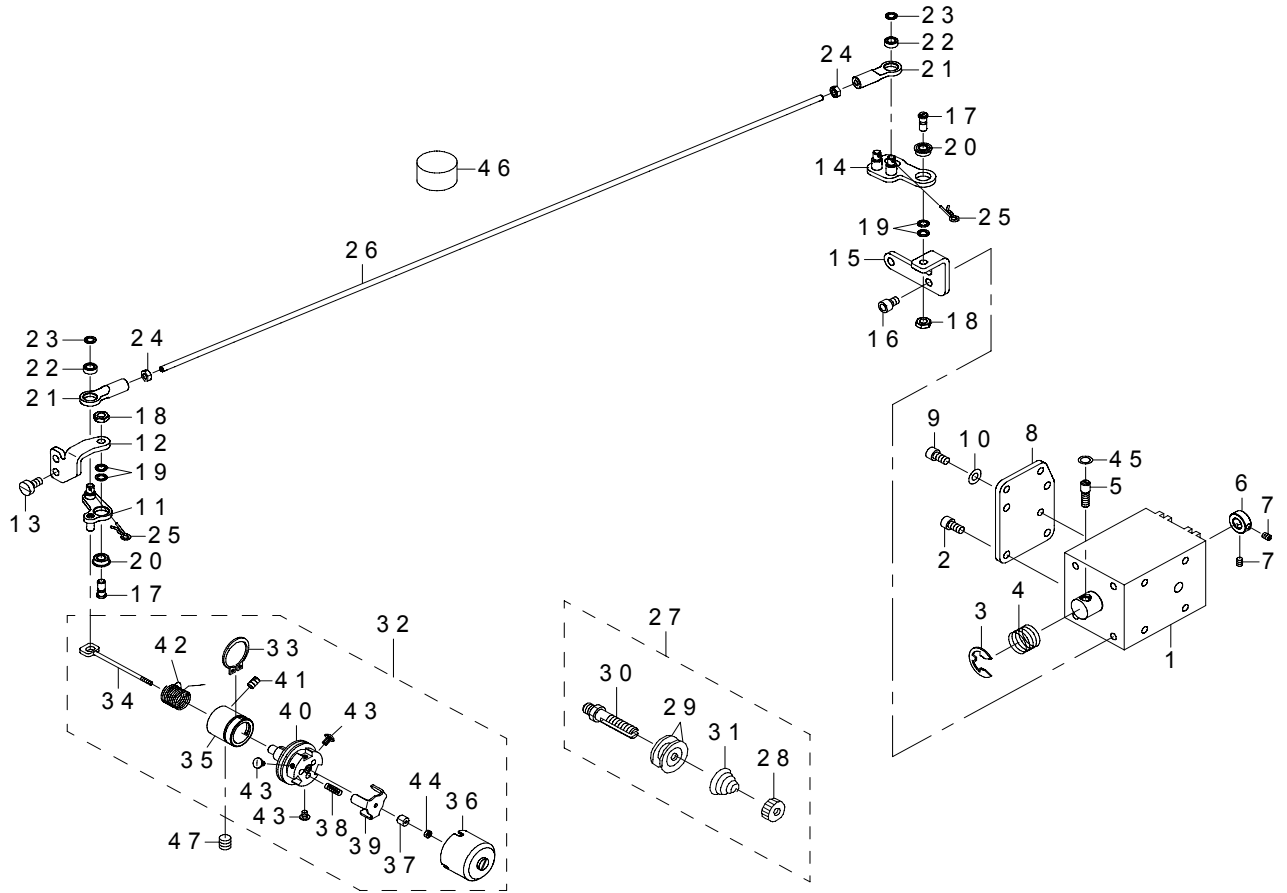

REF.NO	NOTE	PART NO	DESCRIPTION	品名	Qty
1		400-73660	AT SOLENOID	A T ソレノイド	1
2		SM-6040802-TP	SCREW M4X0.7 L=8	六角穴ボルト	4
3		RE-0900000-K0	E-RING 9	E 形止め輪 9	1
4		400-06625	SPRING	A T ソレノイド戻しばね	1
5		400-06617	AT_SOL_PIN	A T ソレノイドピン	1
6		400-10477	AT_SOL_COLLAR	A T ソレノイドストッパーカラー	1
7		SM-8030412-TP	SCREW	止めねじ M 3 L = 4	2
8		400-10479	AT_PLATE	A T ソレノイド取付板	1
9		SM-6040802-TP	SCREW M4X0.7 L=8	六角穴ボルト	2
10		WP-0430801-SC	WASHER 4.3X9X0.8	平座金 4.3 X 9 X 0.8	2
11		400-32343	AT_DRIVE_LINK_F_ASM	A T 駆動リンク前組	1
12		400-23993	AT_PIVOT_BASE(F)	A T 駆動リンク前支点台	1
13		SM-6040860-TP	SCREW M4 L=8	平ねじ M 4 L = 8	2
14		400-32345	AT_DRIVE_LINK_R_ASM	A T 駆動リンク後ろ組	1
15		400-23999	AT_PIVOT_BASE(R)	A T 駆動リンク後ろ支点台	1
16		SM-6040802-TP	SCREW M4X0.7 L=8	六角穴ボルト	2
17		400-10487	AT_PIVOT_SCREW	A T 駆動リンク支点ねじ	2
18		NM-6040003-SC	NUT M4	六角ナット M 4	2
19		400-10489	AT_PIVOT_SCREW_WASHER	A T 駆動リンク支点ねじ座金	4
20		400-10490	AT_PIVOT_BEARING	A T 駆動リンク支点ベアリング	2
21		400-10497	AT_JOINT	A T 駆動継ぎ手	2
22		400-10498	AT_JOINT_BEARING	A T 駆動継ぎ手ベアリング	2
23		400-10489	AT_PIVOT_SCREW_WASHER	A T 駆動リンク支点ねじ座金	2
24		400-10499	AT_JOINT_NUT	A T 駆動継ぎ手ナット	2
25		400-06622	AT_SNAP_PIN	まつばピン	2
26		400-72111	AT CONNECTION BAR	A T 連結棒	1
27		400-10503	THREAD_TENSION_1_ASM.	第一糸調子組	1
28		229-28808	NUT	糸調子ナット	(1)
29		229-21506	THREAD TENSION DISK	糸調子皿	(2)
30		400-10504	THREAD_TENSION_SHAFT	糸調子軸	(1)
31		262-18602	FIRST THREAD TENSION SPRING	第一糸調子ばね	(1)
32	#01	400-29411	THREAD_TENSION_2_ASM_H	第二糸調子組	1
33		400-10523	POST_BASE_C_RING	糸調子ストッパー C リング	(1)
34		400-10509	TENSION RELEASE PIN	糸緩めピン	(1)
35		400-10510	THREAD_TENSION_POST_BASE	糸調子台	(1)
36		400-10511	DISK_STOPPER HOLDER_CAP	糸調子キャップ	(1)
37		400-10512	THREAD_TENSION_SHAFT_COLLAR	糸緩めピン調節カラー	(1)
38		400-10513	DISK_STOPPER_SPRING	糸調子皿戻しばね	(3)
39		400-10514	DISK_STOPPER	糸調子皿押え板	(1)
40		400-10515	ASSY_THREAD_TENSION_POST	糸調子棒組	(1)
41		400-10478	AT_SOL_COLLAR_SCREW	A T ソレノイドストッパーカラー止めねじ	(1)
42	☆	#01 400-29412	THREAD_TAKE-UP_SPRING_H	糸取りばね	(1)
43		400-10521	HOLD_CAP_SCREW	糸調子キャップ止めねじ	(3)
44		400-10522	SHAFT_NUT	糸緩めピン調節カラー止めナット	(1)
45		WP-0510516-SD	WASHER 5.1X7.5X0.5	平座金 5.1 X 7.5 X 0.5	2
46		B1228-232-000	OIL FELT	油溜めフェルト	2
47		SM-8061612-TP	SCREW M6X16	止めねじ M 6 L = 16	1
		NOTE(注記)	#01...TYPE H	H 仕様	

12. THREAD TRIMMER MECHANISM COMPONENTS

糸切り関係

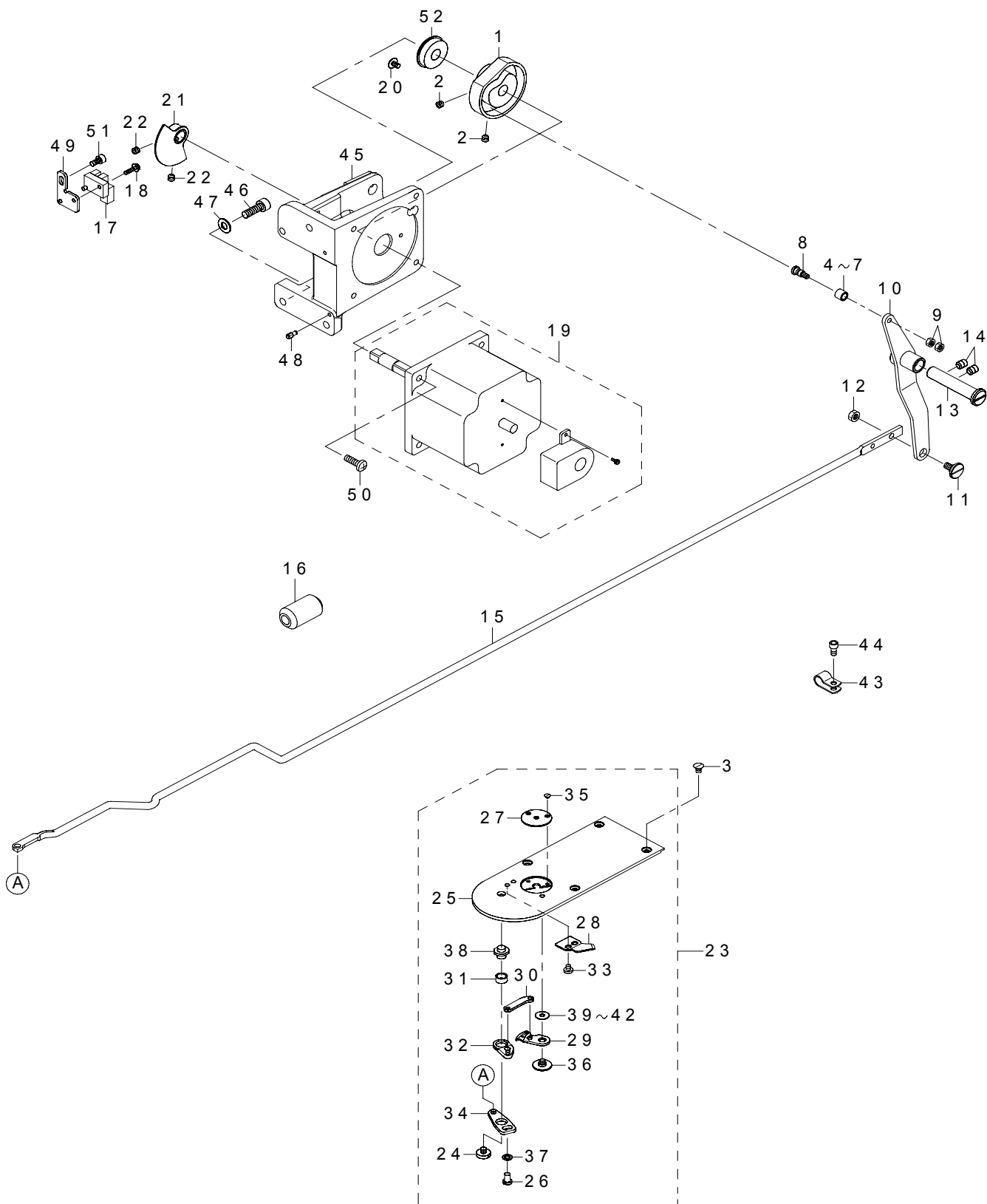

REF.NO	NOTE	PART NO	DESCRIPTION	品名	Qty	
1		400-30936	THREAD_TRIMMER_CAM	糸切りカム	1	
2		SM-8050592-TP	SCREW	止めね M5 L=5	2	
3		SM-1040650-TP	SCREW	皿ねじ M4 L=6	4	
4	#01	235-17501	NEEDLE CAM ROLLER A	針振りカムコロ A	1	
5	#01	235-17600	NEEDLE CAM ROLLER B	針振りカムコロ B	1	
6	#01	235-17709	NEEDLE CAM ROLLER C	針振りカムコロ C	1	
7	#01	235-17808	NEEDLE CAM ROLLER D	針振りカムコロ D	1	
8		400-40256	ROLLER_SHAFT	カムコロ軸	1	
9		NM-6040001-SP	NUT M4X0.7	六角ナット M4 X 0.7 1種	2	
10		400-72228	THREAD_TRIMMER_LINK_ASM	糸切りリンク組	1	
11		SD-0800327-TP	SHOULDER SCREW	段ねじ D=8 H=3.2	1	
12		NM-6050001-SP	NUT M5	六角ナット M5 X 0.8 1種	1	
13		400-23624	THREAD_TRIMMER_SHAFT	糸切りリンク軸	1	
14		SM-8060812-TP	SCREW M6 L=8	止めねじ M6 L=8	2	
15		400-72107	THREAD TRIMMER CONNECTING BAR	糸切り連結棒	1	
16	#03	HN-0028400-00	CORES	フェライトコア	1	
17		HD-0005700-0A	PHOTO SENSOR	フォトセンサー	1	
18		SL-4031091-SC	SCREW M3X10	なべ小ねじセムス	1	
19		401-03968	ENCODER MOTOR ASM.(TC)	エンコーダモータ組(糸切り)	1	
20		SM-6040650-TP	SCREW	平ねじ M4 L=6	1	
21		400-06666	SENSOR_SLIT_ASM	センサースリット組	1	
22		SM-8050592-TP	SCREW	止めねじ M5 L=5	2	
23	#02	400-30933	NEEDLE_PLATE_H_ASM.	H仕様針板組	1	
24		SS-6110430-TP	SS-6110430-TP	平ねじ 11/64-40 L=4	(1)	
25		400-30934	NEEDLE_PLATE	針板	(1)	
26		SS-7110740-TP	SCREW 11/64-40 L=7	丸平ねじ 11/64-40 L=7	(1)	
27	☆	#02	B2426-210-00B	NEEDLE HOLE GUIDE D=2.0	針穴ガイド	(1)
28	☆		B2424-210-000	COUNTER KNIFE	固定メス	(1)
29	☆		B2421-210-AA0	MOVING KNIFE COMPL.	動メス結合	(1)
30			B2418-280-000	MOVING KNIFE LINK	動メスリンク	(1)
31			B2416-280-000	THREAD CUTTING LEVER RING	糸切りレバーリング	(1)
32			B2415-280-0A0	THREAD CUTTER LEVER ASM. SMALL	糸切りレバー(小)組	(1)
33			SS-7090410-SP	SCREW 9/64-40 L=3.5	丸平ねじ 9/64-40 L=3.5	(2)
34			B2414-280-0A0	THREAD CUTTER LEVER ASM. LARGE	糸切りレバー(大)組	(1)
35	☆		SS-1060210-TP	SCREW 3/32-56 L=2.2	皿ねじ 3/32-56 L=2.2	(2)
36			B2417-210-000	MOVING KNIFE HINGE SCREW	動メス段ねじ	(1)
37			WP-0450846-SP	WASHER	平座金	(1)
38			B2417-280-000	THREAD CUTTER LEVER SHAFT	糸切りレバー軸	(1)
39	#01		B2423-280-00D	MOVING KNIFE WASHER D	動メス座金 D	(1)
40	#01		B2423-280-00B	MOVING KNIFE WASHER B	動メス座金 B	(1)
41	#01		B2423-280-00A	MOVING KNIFE WASHER A	動メス座金 A	(1)
42	#01		B2423-280-00C	MOVING KNIFE WASHER C	動メス座金 C	(1)
43			HX-0015000-0C	CABLE CLIP	束線パーツ	1
44			SM-6040802-TP	SCREW M4X0.7 L=8	六角穴ボルト	1
45			400-72211	MOTOR_BASE	モータ取付台	1
46			SM-6061802-TP	SCREW M6 L=18	六角穴ボルト	3
47			WP-0651001-SC	WASHER	平座金	3
48			B1816-215-P00	GUIDE PIN	中釜押えガイドピン	2
49			400-10443	SENSOR_INSTALLING_BASE	押え上げセンサー取付板	1
50			SM-4051655-SP	SCREW M5 L=16	なべねじ M5 L=16	4
51			SM-6040802-TP	SCREW M4X0.7 L=8	六角穴ボルト	1
52			SB-1100024-00	BEARING	ころがり軸受	1
		NOTE(注記)	#01....SELECTIVE PARTS #02....TYPE H #03....FOR JE	選択部品 H仕様 JE用		

13. THREAD CLAMP COMPONENTS

糸揃み関係

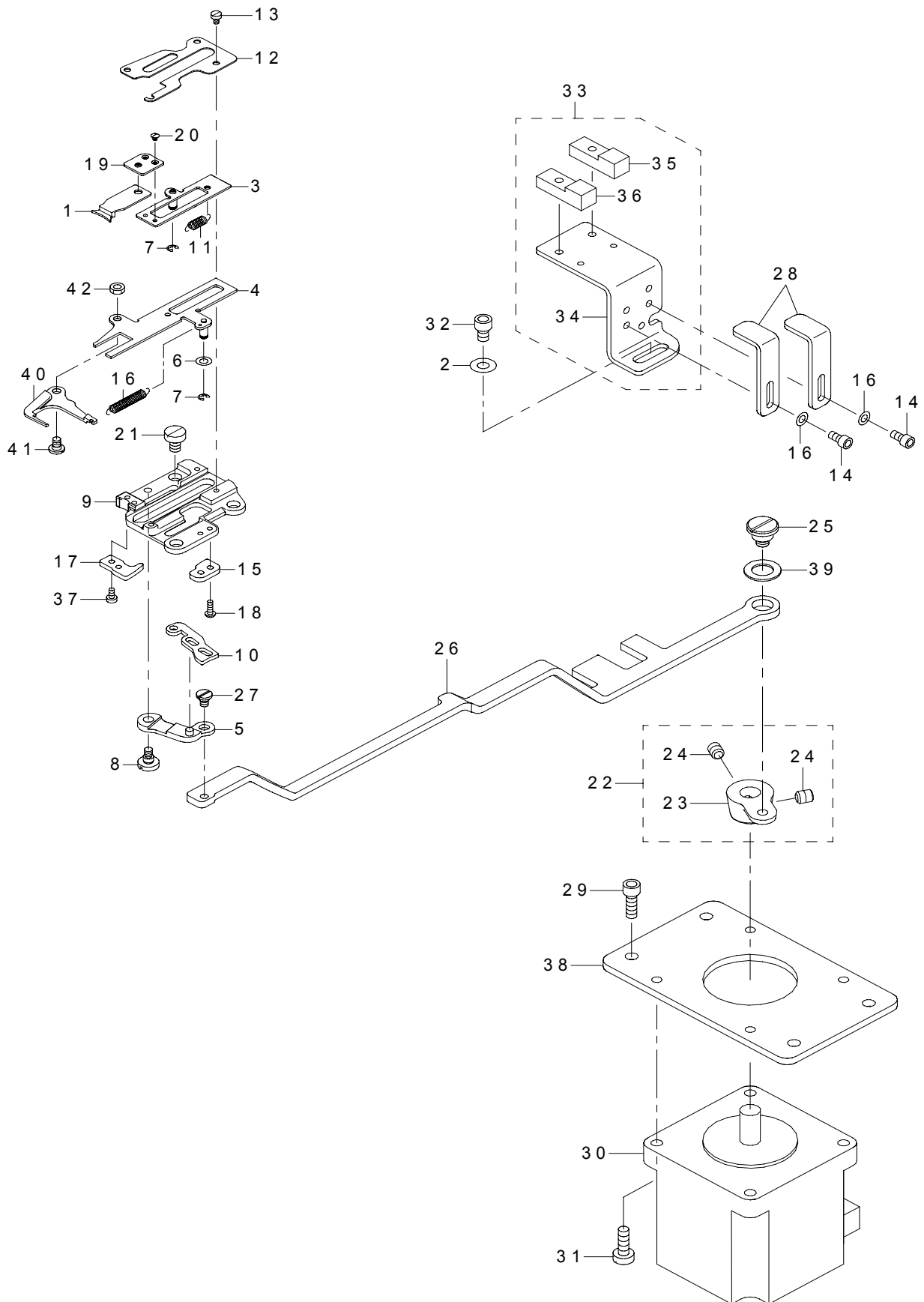

REF.NO	NOTE	PART NO	DESCRIPTION	品名	Qty
1		400-06761	TC_CLAMP	糸摺み	1
2		WP-0450801-SP	WASHER	平座金	1
3		400-76233	TC_CLAMP_PLATE_ASM	糸摺み板組	1
4		400-76238	TC_SUPPORT_PLATE	糸摺み支え板	1
5		400-15800	TC_LINK_ASM.	糸摺みリンク (組)	1
6		WP-0320500-SC	WASHER M3	平座金小形丸 M 3	2
7		RE-0200000-K0	E-RING	E 形止め輪 2	2
8		SD-0400266-TP	SHOULDER SCREW	段ねじ D = 4 H = 2. 6	1
9		400-76237	TC_BASE	糸摺み土台	1
10		400-10590	TC_CAM_PLATE	糸摺みカム板	1
11		400-06780	TC_SPRING	糸摺みばね	1
12		400-76236	TC_BASE_COVER	糸摺み土台カバー	1
13		SM-6020350-SP	SCREW M2 L=2.5	平ねじ M 2 L = 2. 5	4
14		SM-6030602-TP	SCREW M3X0.5 L=6	六角穴ボルト M 3 X 0. 5 L = 6	4
15		400-30943	TC_NOTCH_R_H	糸摺みノッチ R _ H	1
16		400-76232	TC_OPEN_SPRING	糸摺み開放板戻しばね	1
17		400-30942	TC_NOTCH_F_H	糸摺みノッチ F _ H	1
18		SM-4020600-SP	SCREW M2 L=6	なべ小ねじ M 2 L = 6	2
19		400-12815	TC_JOINT_ASM	糸摺み継手 (組)	1
20		SM-2360110-TP	SCREW	丸皿ねじ M 1. 6 X 0. 2 L = 1. 35	2
21		SM-6040650-TP	SCREW	平ねじ M 4 L = 6	3
22		400-10527	TC_DRIVING_ARM_ASM.	糸摺み板駆動腕組	1
23		400-10528	TC_DRIVING_ARM	糸摺み板駆動腕	(1)
24		400-11152	TC_ARM_SCREW	糸摺み板駆動腕ねじ	(2)
25		SD-0800407-TP	SHOULDER SCREW	段ねじ D = 8 H = 4	1
26		401-11145	TC_CONNECTING_LINK_EN	糸摺み連結リンク	1
27		SD-0350156-TP	SHOULDER SCREW	段ねじ D = 3. 5 H = 1. 5	1
28		400-72225	CONNECTING_LINK_SUPPORT	糸摺み連結リンク支え板	2
29		SM-6041202-TP	SCREW M4X0.7 L=12	六角穴ボルト	3
30		400-75079	STEPPING MOTOR	ステッピングモータ	1
31		SM-6041202-TP	SCREW M4X0.7 L=12	六角穴ボルト	4
32		SM-6040602-TP	SCREW M4 L=6	六角穴ボルト M 4 X 0. 7 L = 6	1
33		400-73674	TH SENSOR ASM	糸摺み板センサー組	1
34		400-72109	TC SENSOR INSTALLING PLATE	糸摺みセンサー取付板	(1)
35		HD-0020400-0A	SENSOR	センサー	(1)
36		HD-0020400-0B	SENSOR	センサー	(1)
37		SM-6020450-TP	SCREW	平ねじ	2
38		400-72110	THREAD HOLD MOTOR INSTALLING PLATE	糸摺みモーター取付板	1
39		GBR-0118500A	WASHER	補助ワッシャー	1
40		400-76239	TC_OPEN_PLATE	糸摺み開放板	1
41		SD-0350156-TP	SHOULDER SCREW	段ねじ D = 3. 5 H = 1. 5	1
42		NM-6030003-SC	NUT M3	六角ナット M 3	1

14. X-Y COMPONENTS (1)(FOR 4530)

X - Y 關係 (1) (4530用)

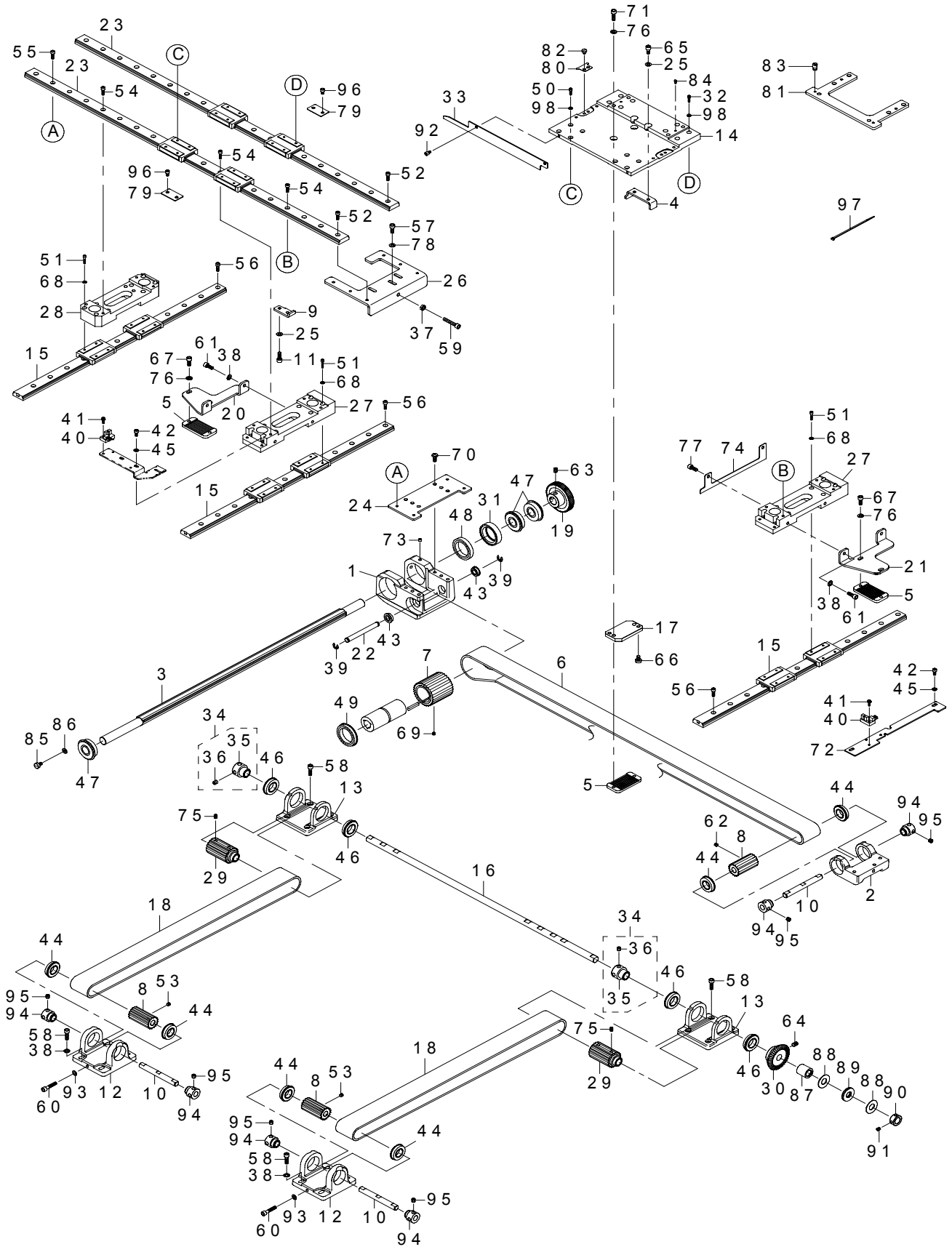

REF.NO	NOTE	PART NO	DESCRIPTION	品名	Qty
1		400-72160	X_DRIVE_BRACKET	X 駆動ブラケット	1
2		400-72113	X DRIVEN BRACKET	X 従動ブラケット	1
3		400-72115	X DRIVE SPLINE SHAFT	X 駆動スプライン軸	1
4		400-72130	X STOPPER A 4530	X ストップ A 4530	1
5		400-72166	BELT RECEIVER	ベルト押え	3
6		400-72169	X TIMING BELT(4530)	X タイミングベルト (4530)	1
7		400-72167	X DRIVE SPROCKET	X 駆動スプロケット	1
8		400-72168	DRIVEN SPROCKET	従動スプロケット	3
9		400-72152	X STOPPER B 4530	X ストップ B 4530	1
10		400-72226	DRIVEN_SHAFT	従動軸	3
11		SM-6051402-TP	SCREW M5X0.8 L=14	六角穴ボルト	2
12		400-72114	Y DRIVEN BRACKET	Y 従動ブラケット	2
13		400-72112	Y DRIVE BRACKET	Y 駆動ブラケット	2
14		400-72116	X FEED BASE	X 移動ベース	1
15		400-72117	Y-LM GUIDE	Y-LMガイド	3
16		400-72118	Y DRIVE SHAFT	Y 駆動軸	1
17		400-72119	X BELT PRESSER FIX PLATE	X ベルト押え取付板	1
18		400-72171	Y TIMING BELT	Y タイミングベルト	2
19		B2534-223-C00	X DRIVEN WHEEL	X 従動歯車	1
20		400-72129	Y BELT PRESSER FIX PLATE LEFT	Y ベルト押え取付板左	1
21		400-72128	Y BELT PRESSER FIX PLATE RIGHT	Y ベルト押え取付板右	1
22		B2539-223-C00	X IDLER SHAFT	X アイドラー軸	1
23		400-72120	X-LM GUIDE(4530)	X-LMガイド (4530)	2
24		400-72122	X DRIVE BRACKET BASE	X 駆動ブラケットベース	1
25		WP-0531000-SD	WASHER M5	平座金小形丸 M5	4
26		400-72156	X DRIVEN BRACKET BASE 4530	X 従動ブラケットベース4530	2
27		400-72124	Y FEED BASE A	Y 移動ベース A	1
28		400-72125	Y FEED BASE B	Y 移動ベース B	1
29		400-72126	Y DRIVE SPROCKET	Y 駆動スプロケット	2
30		B2548-223-C00	Y DRIVEN WHEEL	Y 従動歯車	1
31		B2549-223-C00	COLLAR	X 駆動軸ベアリングカラー	1
32		SM-6031002-TP	HEXAGONAL BOLT M3X10	六角穴ボルト M3 X 0.5 L=10	8
33		400-72131	X SLIT PLATE 4530	X 方向スリット板4530	1
34		400-86384	BEARING SUPPORT ASM.	上下軸前ベアリング受け (組)	2
35		236-18606	BEARING SUPPORT	上下軸前ベアリング受	(1)
36		SS-8660612-TP	SCREW 1/4-40 L=6	止めねじ 1/4-40 L=6	(2)
37		NM-6050001-SP	NUT M5	六角ナット M5 X 0.8 1種	1
38		WP-0531000-SD	WASHER M5	平座金小形丸 M5	12
39		RE-0600000-K0	E-RING 6	E 形止め輪 6	2
40		HD-0005700-0A	PHOTO SENSOR	フォトセンサー	2
41		SL-4031091-SC	SCREW M3X10	なべ小ねじセムス	2
42		SM-6040802-TP	SCREW M4X0.7 L=8	六角穴ボルト	4
43		SB-1080005-00	RADIAL BEARING	ラジアル軸受	2
44		SB-1150006-00	BALL BEARING	ころがり軸受	6
45		WP-0430800-SD	WASHER M4	平座金小形丸 M4	4
46		SB-1170009-00	BEARING	ころがり軸受	4
47		B1802-180-000	BUSHING FRONT	駆動軸前メタル	3
48		SB-1300002-00	BEARING	ころがり軸受	1
49		SB-1300003-00	BEARING	ころがり軸受	1
50		SM-6030602-TP	SCREW M3X0.5 L=6	六角穴ボルト M3 X 0.5 L=6	8
51		SM-6031402-TP	SCREW	六角穴ボルト	24
52		SM-6041202-TP	SCREW M4X0.7 L=12	六角穴ボルト	6
53		SM-8050412-TP	SCREW M5 L=4	止めねじ M5 L=4	4
54		SM-6041202-TP	SCREW M4X0.7 L=12	六角穴ボルト	12
55		SM-6041202-TP	SCREW M4X0.7 L=12	六角穴ボルト	4
56		SM-6041202-TP	SCREW M4X0.7 L=12	六角穴ボルト	21
57		SM-6051202-TP	SCREW M5X0.8 L=12	六角穴ボルト M5 X 0.8 L=12	3
58		SM-6051602-TP	SCREW M5X0.8 L=16	六角穴ボルト M5 X 0.8 L=16	16
59		SM-6053052-TN	SCREW	六角穴ボルト M5 L=30	1
60		SM-6052502-TP	SCREW M5X0.8 L=25	六角穴ボルト	2
61		SM-6051202-TP	SCREW M5X0.8 L=12	六角穴ボルト M5 X 0.8 L=12	4
62		SM-8050412-TP	SCREW M5 L=4	止めねじ M5 L=4	2
63		SM-8060802-TP	SCREW M6 L=8	止めねじ M6 L=8	2
64		SM-8060812-TP	SCREW M6 L=8	止めねじ M6 L=8	2
65		SM-6051002-TP	SCREW M5X0.8 L=10	六角穴ボルト M5 X 0.8 L=10	2
66		SM-6050800-SP	SCREW M5 L=8	平ねじ M5 L=8	2
67		SM-6051202-TP	SCREW M5X0.8 L=12	六角穴ボルト M5 X 0.8 L=12	4
68		WP-0320501-SD	WASHER	平座金みがき丸 M3	24
69		SM-8050412-TP	SCREW M5 L=4	止めねじ M5 L=4	2
70		SM-4051255-SP	SCREW M5 L=12	なべねじ M5 L=12	6
71		SM-6051602-TP	SCREW M5X0.8 L=16	六角穴ボルト M5 X 0.8 L=16	2
72		400-72209	YSENSOR INSTALLING PLATE	Y センサー取付板	1
73		SM-8050412-TP	SCREW M5 L=4	止めねじ M5 L=4	2
74		400-72133	Y SLIT PLATE	Y 方向スリット板	1
75		SM-8050612-TP	SCREW M5X6	止めねじ M5 X 0.8 L=6	8
76		WP-0531000-SD	WASHER M5	平座金小形丸 M5	6
77		SM-6050652-TP	HEXAGON SOCKET HEAD SCREW M5X6	六角穴付きボルト	2
78		WP-0531000-SD	WASHER M5	平座金小形丸 M5	3
79		B4022-221-D00	FLAT CABLE CLAMP	フラットケーブルクランプ	2
80		B1158-224-C00	COVER PRESSER	補助カバー押え	2
81		400-72127	LOWER PLATE INSTALLING PLATE	下板取付板	1
82		SM-6040450-TP	SCREW M4 L=4	ねじ M4 L=4	4
83		B1519-026-00G	HINGE STUD	ヒンジ軸	2
84		B1816-280-000	GUIDE PIN	中釜押えガイドピン	2
85		SM-6050800-SP	SCREW M5 L=8	平ねじ M5 L=8	1
86		WP-0531000-SD	WASHER M5	平座金小形丸 M5	1
87		SB-3120006-00	BEARING	ころがり軸受	1
88		138-87005	THRUST WASHER	スラスト座金	2
89		SB-6120001-00	BEARING	ころがり軸受	1
90		CS-1200981-TP	THRUST COLLAR D=12 W=9	スラスト受 D=12 W=9	1
91		SM-8050592-TP	SCREW	止めねじ M5 L=5	2
92		SM-6040602-TP	SCREW M4 L=6	六角穴ボルト M4 X 0.7 L=6	2
93		WP-0531000-SD	WASHER M5	平座金小形丸 M5	2
94		400-72227	BEARING_BUSH	ベアリングブッシュ	6
95		SM-8060552-TP	SCREW M6 L=5	止めねじ	12
96		SM-6040602-TP	SCREW M4 L=6	六角穴ボルト M4 X 0.7 L=6	4
97		EA-9500B01-00	CABLE BAND	束線バンド	3
98		WP-0320501-SD	WASHER	平座金みがき丸 M3	16

15. X-Y COMPONENTS (2)(FOR 6030)

X - Y 関係 (2) (6030用)

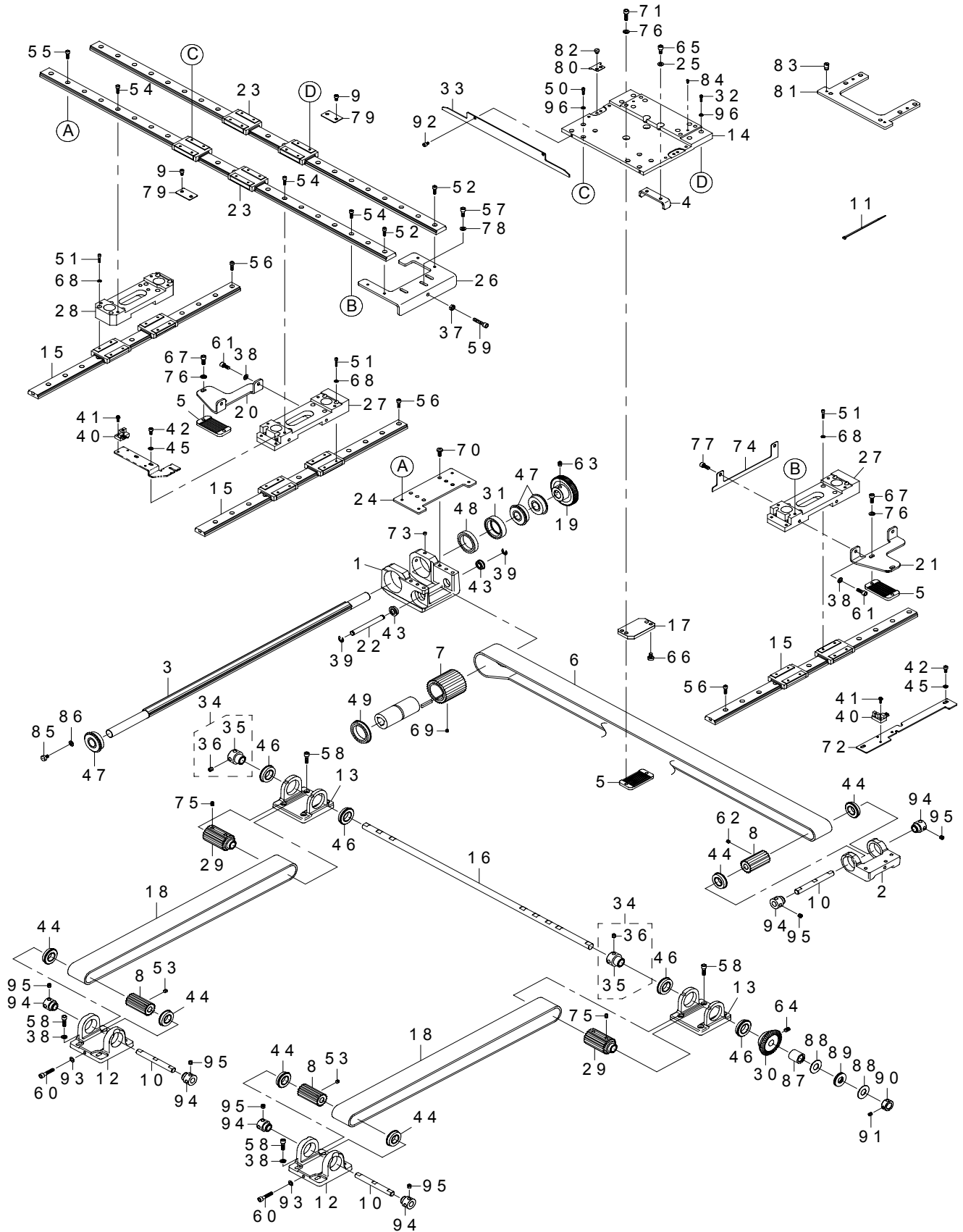

REF.NO	NOTE	PART NO	DESCRIPTION	品名	Qty
1		400-72160	X_DRIVE_BRACKET	X 駆動ブラケット	1
2		400-72113	X DRIVEN BRACKET	X 従動ブラケット	1
3		400-72115	X DRIVE SPLINE SHAFT	X 駆動スプライン軸	1
4		400-72153	X STOPPER 6030	X ストップ6030	1
5		400-72166	BELT RECEIVER	ベルト押え	3
6		400-72170	X TIMING BELT(6030)	X タイミングベルト (6030)	1
7		400-72167	X DRIVE SPROCKET	X 駆動スプロケット	1
8		400-72168	DRIVEN SPROCKET	従動スプロケット	3
9		SM-6040602-TP	SCREW M4 L=6	六角穴ボルト M4 X 0.7 L=6	4
10		400-72226	DRIVEN_SHAFT	従動軸	3
11		EA-9500B01-00	CABLE BAND	束線バンド	3
12		400-72114	Y DRIVEN BRACKET	Y 従動ブラケット	2
13		400-72112	Y DRIVE BRACKET	Y 駆動ブラケット	2
14		400-72116	X FEED BASE	X 移動ベース	1
15		400-72117	Y-LM GUIDE	Y __ LMガイド	4
16		400-72118	Y DRIVE SHAFT	Y 駆動軸	1
17		400-72119	X BELT PRESSER FIX PLATE	X ベルト押え取付板	1
18		400-72171	Y TIMING BELT	Y タイミングベルト	2
19		B2534-223-C00	X DRIVEN WHEEL	X 従動歯車	1
20		400-72129	Y BELT PRESSER FIX PLATE LEFT	Y ベルト押え取付板左	1
21		400-72128	Y BELT PRESSER FIX PLATE RIGHT	Y ベルト押え取付板右	1
22		B2539-223-C00	X IDLER SHAFT	X アイドラー軸	1
23		400-72121	X-LM GUIDE(6030)	X __ LMガイド (6030)	2
24		400-72122	X DRIVE BRACKET BASE	X 駆動ブラケットベース	1
25		WP-0531000-SD	WASHER M5	平座金小形丸 M5	2
26		400-72123	X DRIVEN BRACKET BASE(6030)	X 従動ブラケットベース (6030)	1
27		400-72124	Y FEED BASE A	Y 移動ベース A	2
28		400-72125	Y FEED BASE B	Y 移動ベース B	2
29		400-72126	Y DRIVE SPROCKET	Y 駆動スプロケット	2
30		B2548-223-C00	Y DRIVEN WHEEL	Y 従動歯車	1
31		B2549-223-C00	COLLAR	X 駆動軸ベアリングカラー	1
32		SM-6031002-TP	HEXAGONAL BOLT M3X10	六角穴ボルト M3 X 0.5 L=10	8
33		400-72132	X SLIT PLATE 6030	X 方向スリット板6030	1
34		400-86384	BEARING SUPPORT ASM.	上下軸前ベアリング受け(組)	2
35		236-18606	BEARING SUPPORT	上下軸前ベアリング受け	(1)
36		SS-8660612-TP	SCREW 1/4-40 L=6	止めねじ 1/4-40 L=6	(2)
37		NM-6050001-SP	NUT M5	六角ナット M5 X 0.8 1種	1
38		WP-0531000-SD	WASHER M5	平座金小形丸 M5	12
39		RE-0600000-K0	E-RING 6	E 形止め輪 6	2
40		HD-0005700-0A	PHOTO SENSOR	フォトセンサー	2
41		SL-4031091-SC	SCREW M3X10	なべ小ねじセムス	2
42		SM-6040802-TP	SCREW M4X0.7 L=8	六角穴ボルト	4
43		SB-1080005-00	RADIAL BEARING	ラジアル軸受	2
44		SB-1150006-00	BALL BEARING	ころがり軸受	6
45		WP-0430800-SD	WASHER M4	平座金小形丸 M4	4
46		SB-1170009-00	BEARING	ころがり軸受	4
47		B1802-180-000	BUSHING FRONT	駆動軸前メタル	3
48		SB-1300002-00	BEARING	ころがり軸受	1
49		SB-1300003-00	BEARING	ころがり軸受	1
50		SM-6030602-TP	SCREW M3X0.5 L=6	六角穴ボルト M3 X 0.5 L=6	8
51		SM-6031402-TP	SCREW	六角穴ボルト	32
52		SM-6041202-TP	SCREW M4X0.7 L=12	六角穴ボルト	4
53		SM-8050412-TP	SCREW M5 L=4	止めねじ M5 L=4	4
54		SM-6041202-TP	SCREW M4X0.7 L=12	六角穴ボルト	12
55		SM-6041202-TP	SCREW M4X0.7 L=12	六角穴ボルト	4
56		SM-6041202-TP	SCREW M4X0.7 L=12	六角穴ボルト	28
57		SM-6051202-TP	SCREW M5X0.8 L=12	六角穴ボルト M5 X 0.8 L=12	3
58		SM-6051602-TP	SCREW M5X0.8 L=16	六角穴ボルト M5 X 0.8 L=12	16
59		SM-6052502-TP	SCREW M5X0.8 L=25	六角穴ボルト	1
60		SM-6052502-TP	SCREW M5X0.8 L=25	六角穴ボルト	2
61		SM-6051202-TP	SCREW M5X0.8 L=12	六角穴ボルト M5 X 0.8 L=12	4
62		SM-8050412-TP	SCREW M5 L=4	止めねじ M5 L=4	2
63		SM-8060802-TP	SCREW M6 L=8	止めねじ M6 L=8	2
64		SM-8060812-TP	SCREW M6 L=8	止めねじ M6 L=8	2
65		SM-6051002-TP	SCREW M5X0.8 L=10	六角穴ボルト M5 X 0.8 L=10	2
66		SM-6050800-SP	SCREW M5 L=8	平ねじ M5 L=8	2
67		SM-6051202-TP	SCREW M5X0.8 L=12	六角穴ボルト M5 X 0.8 L=12	4
68		WP-0320501-SD	WASHER	平座金みがき丸 M3	32
69		SM-8050412-TP	SCREW M5 L=4	止めねじ M5 L=4	2
70		SM-4051255-SP	SCREW M5 L=12	なべねじ M5 L=12	6
71		SM-6051602-TP	SCREW M5X0.8 L=16	六角穴ボルト M5 X 0.8 L=16	2
72		400-72209	YSENSOR INSTALLING PLATE	Y センサー取付板	1
73		SM-8050412-TP	SCREW M5 L=4	止めねじ M5 L=4	2
74		400-72133	Y SLIT PLATE	Y 方向スリット板	1
75		SM-8050612-TP	SCREW M5X6	止めねじ M5 X 0.8 L=6	8
76		WP-0531000-SD	WASHER M5	平座金小形丸 M5	6
77		SM-6050652-TP	HEXAGON SOCKET HEAD SCREW M5X6	六角穴付きボルト	2
78		WP-0531000-SD	WASHER M5	平座金小形丸 M5	3
79		B4022-221-D00	FLAT CABLE CLAMP	フラットケーブルクランプ	2
80		B1158-224-C00	COVER PRESSER	補助カバー押え	2
81		400-72127	LOWER PLATE INSTALLING PLATE	下板取付板	1
82		SM-6040450-TP	SCREW M4 L=4	ねじ M4 L=4	4
83		B1519-026-00G	HINGE STUD	ヒンジ軸	2
84		B1816-280-000	GUIDE PIN	中釜押えガイドピン	2
85		SM-6050800-SP	SCREW M5 L=8	平ねじ M5 L=8	1
86		WP-0531000-SD	WASHER M5	平座金小形丸 M5	1
87		SB-3120006-00	BEARING	ころがり軸受	1
88		138-87005	THRUST WASHER	スラスト座金	2
89		SB-6120001-00	BEARING	ころがり軸受	1
90		CS-1200981-TP	THRUST COLLAR D=12 W=9	スラスト受 D=12 W=9	1
91		SM-8050592-TP	SCREW	止めねじ M5 L=5	2
92		SM-6040602-TP	SCREW M4 L=6	六角穴ボルト M4 X 0.7 L=6	2
93		WP-0531000-SD	WASHER M5	平座金小形丸 M5	2
94		400-72227	BEARING_BUSH	ベアリングブッシュ	6
95		SM-8060552-TP	SCREW M6 L=5	止めねじ	12
96		WP-0320501-SD	WASHER	平座金みがき丸 M3	16

16. X-Y COMPONENTS (3)

X - Y 關係 (3)

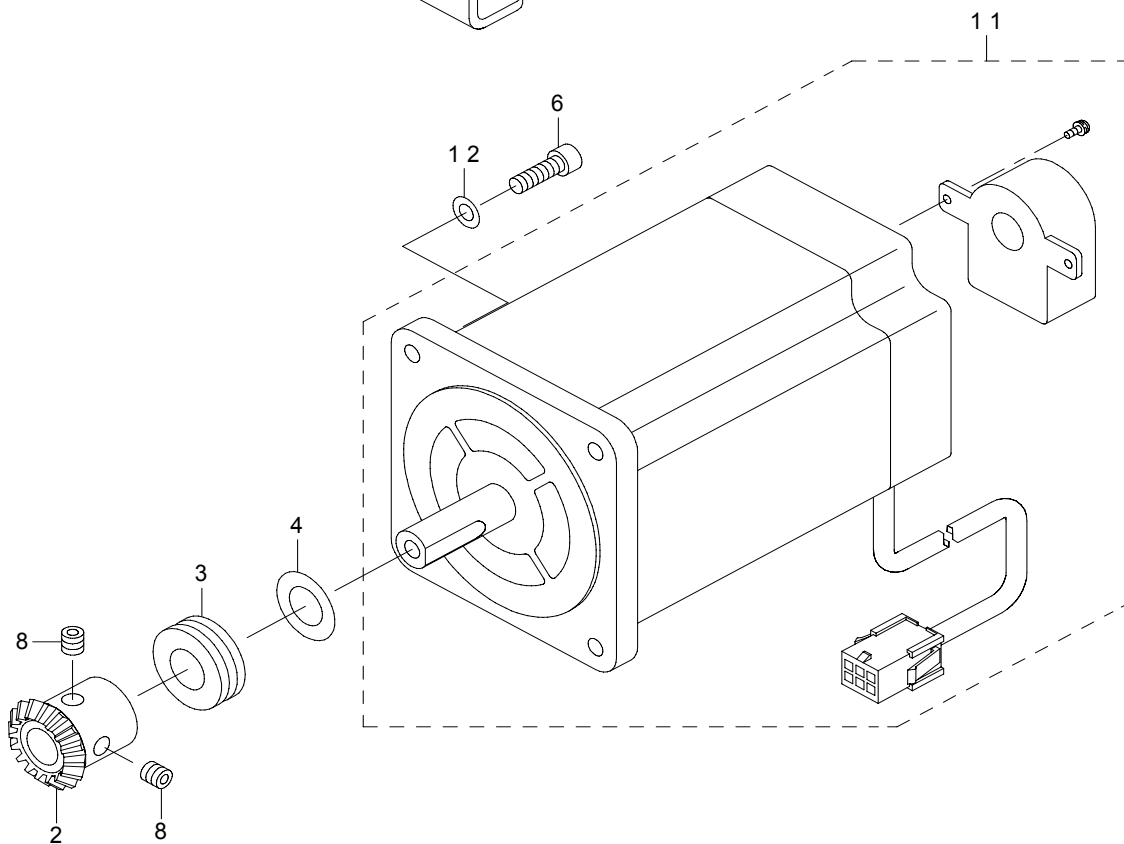
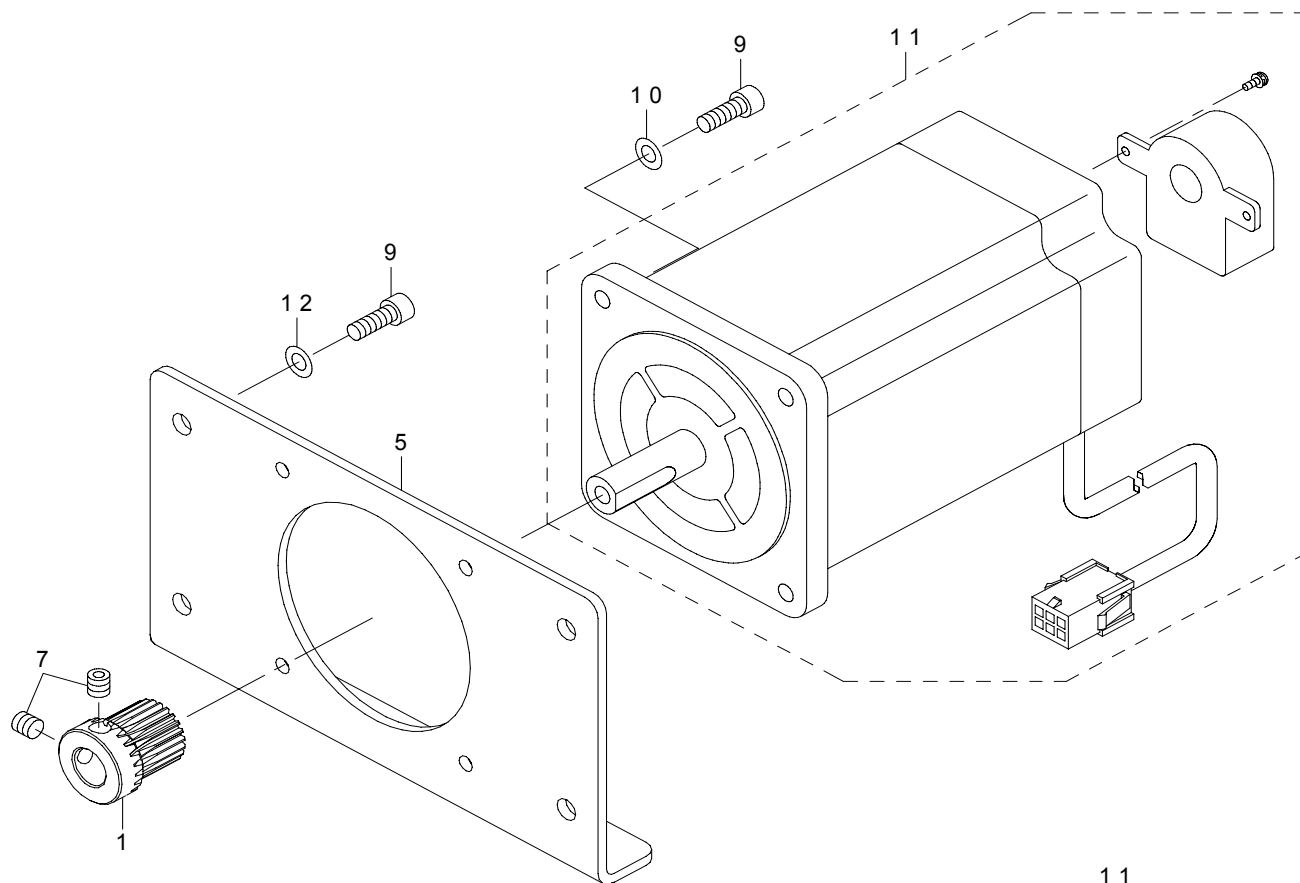

REF.NO	NOTE	PART NO	DESCRIPTION	品名	Qty
1		B2525-223-C00	X DRIVE WHEEL	X 駆動歯車	1
2		B2526-223-C00	Y DRIVE WHEEL	Y 駆動歯車	1
3		SB-4120001-00	BEARING	ころがり軸受	1
4		B2537-221-D00	Y DRIVE WHEEL SPACER	Y 駆動歯車スペーサ	3
5		400-72155	X MOTOR INSTALLING PLATE	X モータ取付板	1
6		SM-6051602-TP	SCREW M5X0.8 L=16	六角穴ボルト M 5 X 0. 8 L = 1 6	4
7		SM-8060602-TP	SCREW M6X6	止めねじ M 6 L = 6	2
8		SM-8060602-TP	SCREW M6X6	止めねじ M 6 L = 6	2
9		SM-6051402-TP	SCREW M5X0.8 L=14	六角穴ボルト	8
10		WP-0531000-SD	WASHER M5	平座金小形丸 M 5	4
11		401-04419	ENCODER MOTOR ASM.(X-Y)	エンコーダモータ組 (X - Y)	2
12		WP-0531000-SD	WASHER M5	平座金小形丸 M 5	8

17. CLOTH FEED MECHANISM COMPONENTS

布送り台関係

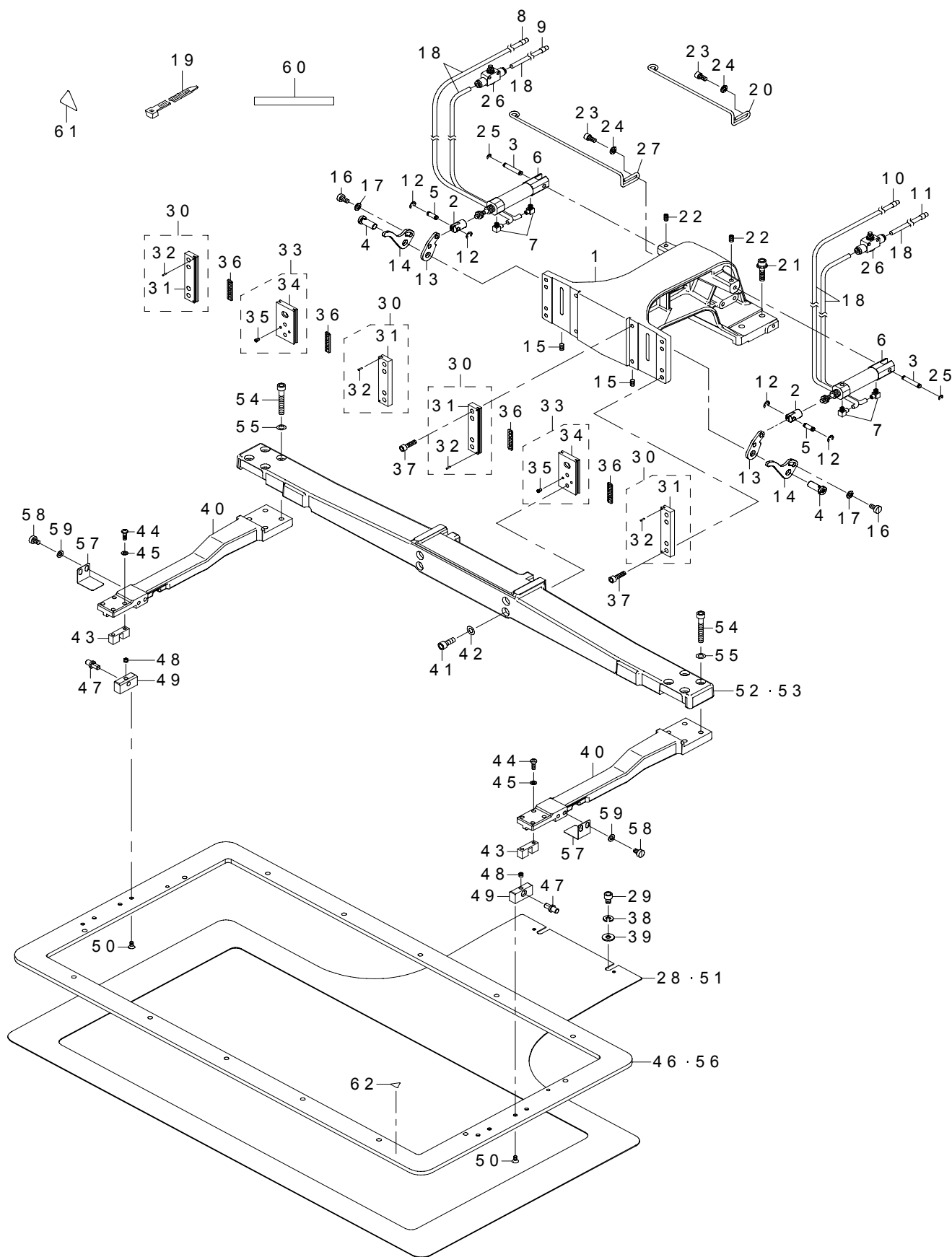

REF.NO	NOTE	PART NO	DESCRIPTION	品名	Qty
1		400-72135	CLOTH FEED BASE	布送り台	1
2		400-23644	CYLINDER KNUCKLE	押えシリンダナックル	2
3		B1504-210-000	CONNECTING SHAFT	ソレノイド連結軸	2
4		260-23408	FEED STUD	送り軸	2
5		400-23635	CYLINDER PIN	シリンダ接続ピン	2
6		PA-1602509-A0	AIR CYLINDER	エアシリンダ	2
7		PJ-0460525-03	HOSE ELBOW	ホース エルボ	4
8		B4711-220-00C	AIR TUBE LABEL J03 LEFT	エアチューブラベル J 03 L	1
9		B4711-220-00D	AIR TUBE LABEL J04 LEFT	エアチューブラベル J 04 L	1
10		B4711-220-00G	AIR TUBE LABEL J03 RIGHT	エアチューブラベル J 03 R	1
11		B4711-220-00H	AIR TUBE LABEL J04 RIGHT	エアチューブラベル J 04 R	1
12		RE-0300000-K0	E-RING 3	E 形止め輪 3	4
13		400-32229	LIFTING_LEVER_A	布押えレバー A	2
14		400-85820	LIFTING_LEVER_B	布押えレバー B	2
15		SM-8050812-TP	SCREW M5X8	止めねじ M 5 X 0. 8 L = 8	2
16		SM-6051000-SP	SCREW	平ねじ M 5 L = 1 0	2
17		WP-0531000-SD	WASHER M5	平座金小形丸 M 5	2
18		BT-0400251-EB	URETHANE HOSE BLACK	ウレタンホース 黒	4
19		HX-0023300-00	CLIP	束線バンド	10
20		B2568-223-C00	AIR TUBE SUPPORT	エアチューブ支え	1
21		SL-6062592-TN	SCREW	座金付き六角穴ボルト	4
22		SM-8050812-TP	SCREW M5X8	止めねじ M 5 X 0. 8 L = 8	2
23		SM-6051002-TP	SCREW M5X0.8 L=10	六角穴ボルト M 5 X 0. 8 L = 1 0	4
24		WP-0531000-SD	WASHER M5	平座金小形丸 M 5	4
25		RE-0320000-K0	E-RING 3.2	E 形止め輪 3. 2	2
26		PC-0124010-00	SPEED CONTROLLER	スピード コントローラ	2
27		B2568-224-C00	AIR TUBE SUPPORT A	エアチューブ支え A	1
28	#01	400-72136	LOWER PLATE 4530	下板 4530	1
29		SM-6060802-TP	SCREW M6 L=8	六角穴ボルト M 6 L = 8	2
30		B2567-223-CA0	WORK CLAMP FOOT PLATE B ASM.	布押え滑り板 B 組	4
31		B2567-223-C00	WORK CLAMP FOOT PLATE B	布押え滑り板 B	(4)
32		PS-0150065-KP	SPRING PIN 1.5X6	スプリングピン 1. 5 X 6	(8)
33		400-85830	SLIDE_PLATE_ASM.	布押え足滑り板組	2
34		400-85824	SLIDE_PLATE	布押え足滑り板	(2)
35		B1816-280-000	GUIDE PIN	中金押えガイドピン	(4)
36		B2569-229-000	SLIDING PLATE BEARING	滑り板ベアリング	4
37		SM-6051802-TP	SCREW M5 L=18	六角穴ボルト	12
38		WS-0610002-KP	SPRING WASHER	ばね座金	2
39		WP-0611626-SP	WASHER 15X6X1.6	平座金	2
40		400-72163	FEEDING_FRAME_ARM_B	布押え外枠腕 B	2
41		SM-6061602-TP	SCREW M6 L=16	六角穴ボルト	4
42		WP-0641600-SC	WASHEW 6.4X12.5X1.6	平座金	4
43		400-51770	FEEDING FRAME BALL CATCH	外枠ボールキャッチ	2
44		SM-4041255-SP	SCREW M4 L=12	なべ小ねじ M 4 L = 1 2	4
45		WP-0430800-SD	WASHER M4	平座金小形丸 M 4	4
46	#01	400-72138	FEEDING FRAME 4530	布押え外枠4530	1
47		B2560-220-000	SUPPORT PIN	外枠支え軸	2
48		SM-8050412-TP	SCREW M5 L=4	止めねじ M 5 L = 4	2
49		400-51769	FEEDING FRAME SUPPORT BEARING	外枠支え軸受	2
50		SM-1040870-TP	SCREW	皿小ねじ M 4 L = 8	4
51	#02	400-72137	LOWER PLATE 6030	下板 6030	1
52	#01	400-72161	FEEDING_FRAME_ARM_A_4530	布押え外枠腕 A _4530	1
53	#02	400-72162	FEEDING_FRAME_ARM_A_6030	布押え外枠腕 A _6030	1
54		SM-6062502-TN	HEXAGONAL-HOLE BOLT	六角穴ボルト	8
55		WP-0641600-SC	WASHEW 6.4X12.5X1.6	平座金	8
56	#02	400-72139	FEEDING FRAME 6030	布押え外枠6030	1
57		B2563-215-000	FEEDING FRAME HOLDING PLATE	外枠受け板	2
58		SM-6050800-SP	SCREW M5 L=8	平ねじ M 5 L = 8	4
59		WP-0531000-SD	WASHER M5	平座金小形丸 M 5	4
60		HX-0036400-0E	PARTS	束線パーツ	1.2
61	#02	CM-3002000-03	ATTENTION LABEL	指げが注意シール (31. 5)	1
62		CM-3002000-01	ATTENTION SEAL	指げが注意シール (16)	1
		NOTE(注記)	#01....FOR 4530	4530用	
			#02....FOR 6030	6030用	

18. PNEUMATIC COMPONENTS

エア関係

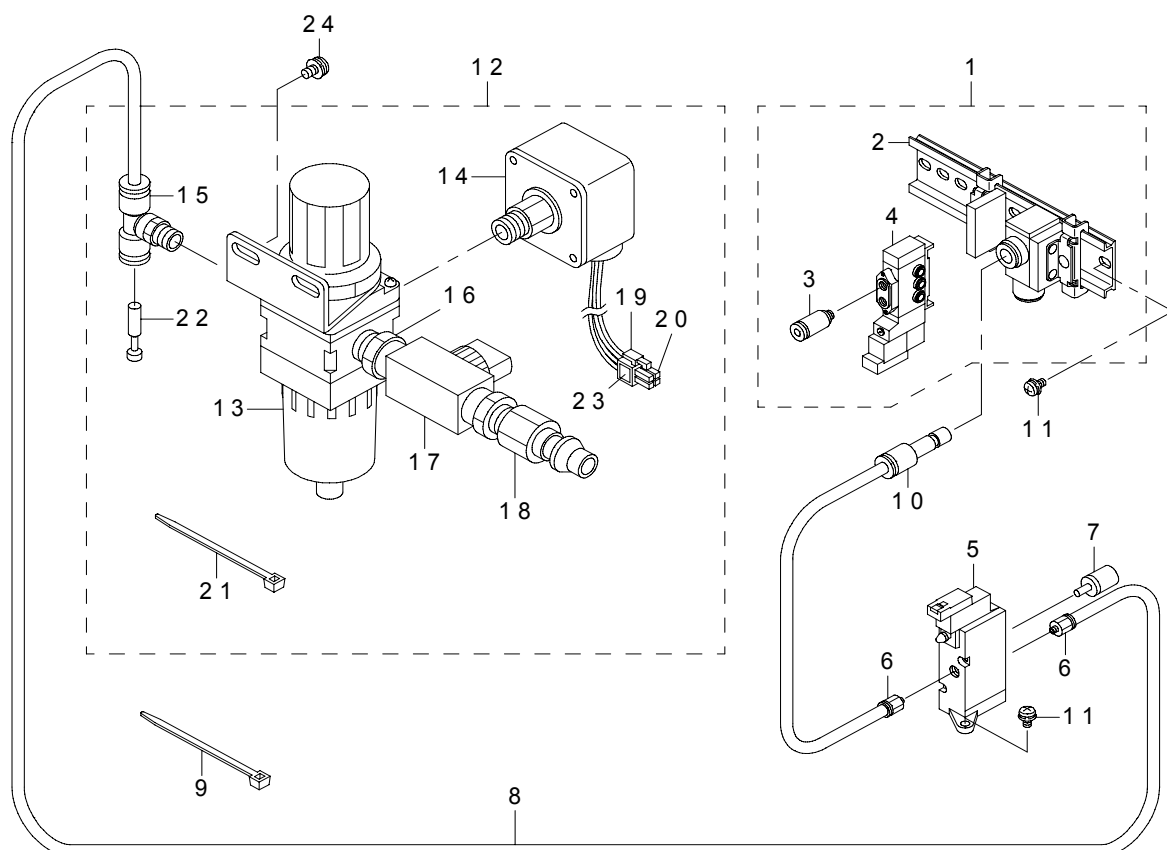

REF.NO	NOTE	PART NO	DESCRIPTION	品名	Qty
1		400-72220	SOLENOID_VALVE_ASM	電磁弁組	1
2		PV-9150050-00	SOLENOID VALVE INSTALLING BASE	電磁弁取付ベース	(1)
3		PJ-3010405-05	HALF UNION	ハーフユニオン	(2)
4		PV-1502091-00	SOLENOID VALVE	電磁弁	(1)
5		PV-1351270-A0	3-WAY SOLENOID VALVE	3ポート電磁切替弁	1
6		PJ-3010651-03	HALF UNION 6XPT1/8	ハーフユニオン	2
7		PX-0551040-00	SILENCER (PT1/8)	サイレンサ	1
8		BT-0600401-EB	TUBE	チューブ	1.1
9		EA-9500B01-00	CABLE BAND	束線バンド	1
10		PJ-3010600-03	REDUCER	レデューサ	1
11		SL-4040891-SC	SCREW M4 L=8	座金付きなべ小ねじ M4 L=8	4
12		B4715-215-0A0	FILTER REGULATOR ASM.	フィルタレギュレータ組	1
13		PF-0552040-B0	FILTER REGULATOR	フィルタレギュレータ	(1)
14		G8124-270-000	AIR PRESSUE SWITCH	圧カスイッチ	(1)
15		PJ-3050652-02	TEE	両口ティー	(1)
16		PJ-0305200-01	RING JOINT (NIPPLE)	管継ぎ手 (ニップル)	(1)
17		G5430-116-000	AIR COCK	エアコック	(1)
18		PJ-3090052-03	QUICK JOINT PLUG	ワンタッチジョイントプラグ	(1)
19		HK-0346100-40	HOUSING	ハウジング	(1)
20		HK-0346400-00	PIN CONTACT	ピン ターミナル	(3)
21		EA-9500B01-00	CABLE BAND	束線バンド	(5)
22		PX-9500090-00	PLUG	プラグ	(1)
23		E2678-453-000	CONNECTOR MARKER J78	コネクタマーカ J 78	(1)
24		SL-4051091-SC	SCREW M5X0.8 L=10	なべ小ねじセムス M5 X 0.8 L=10	2

19. THREAD STAND COMPONENTS

糸立装置関係

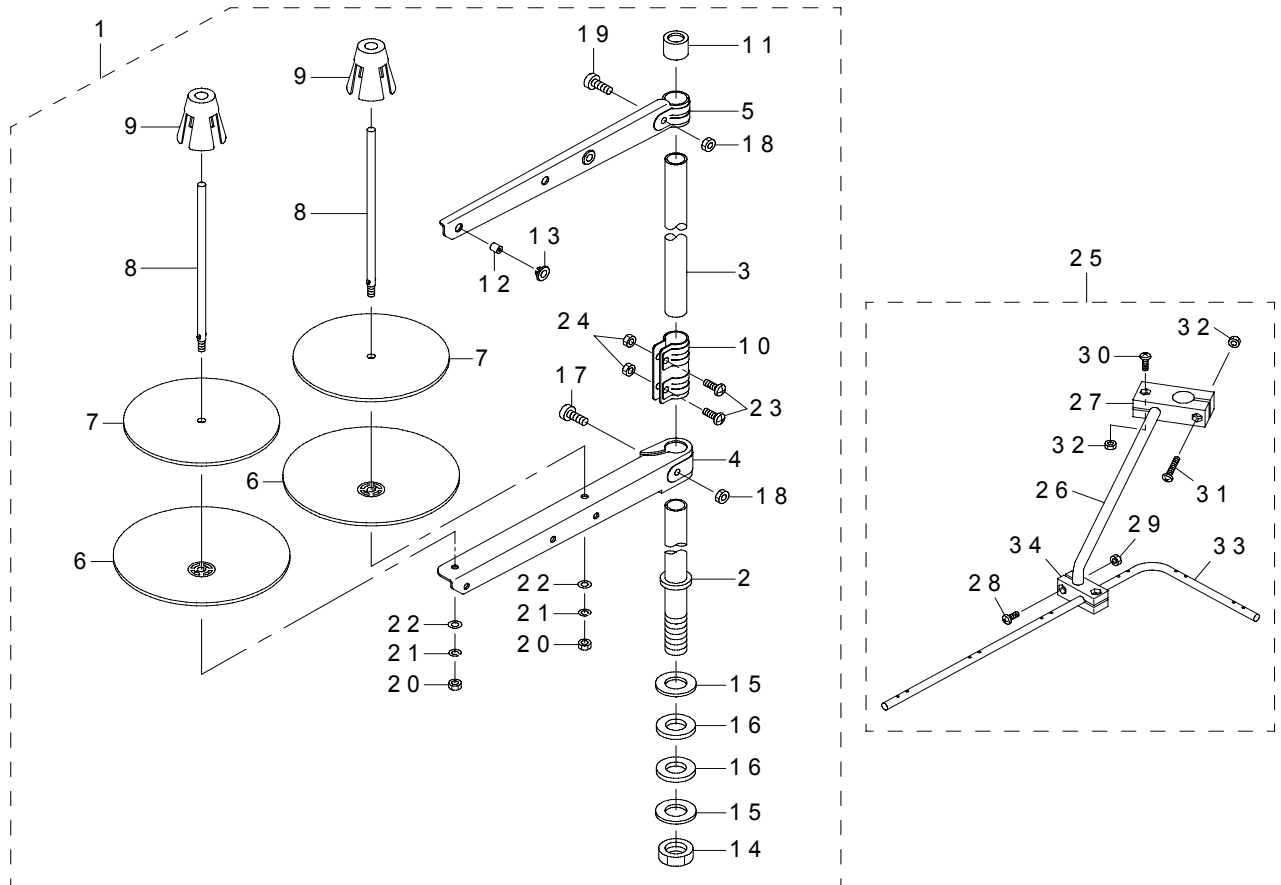

REF.NO	NOTE	PART NO	DESCRIPTION	品名	Qty
1		400-96354	THREAD STAND ASM.	糸立装置(組)	1
2		400-85784	SPOOL REST ROD LOWER	糸立棒(下)	(1)
3		400-85785	SPOOL REST ROD UPPER	糸立棒(上)	(1)
4		400-85786	SPOOL REST ARM LOWER	糸立腕(下)	(1)
5		400-85787	SPOOL REST ARM UPPER	糸立腕(上)	(1)
6		400-85788	SPOOL REST	糸巻受皿	(2)
7		400-85789	SPOOL REST CUSHION	糸巻受皿クッション	(2)
8		400-85790	SPOOL PIN	糸巻受棒	(2)
9		400-85791	SPOOL RETAINER	糸巻振れ止め	(2)
10		400-85792	SPOOL REST ROD JOINT	糸立棒継手	(1)
11		400-85793	SPOOL REST ROD RUBBER CAP	糸立棒保護キャップ	(1)
12		400-85794	THREAD GUIDE	糸道	(2)
13		400-85795	THREAD GUIDE BUSHING	糸道ブッシュ	(2)
14		400-96325	SPOOL REST ROD NUT	糸立棒止ナット	(1)
15		WP-1612616-SE	WASHER 16X30X2.6	平座金	(2)
16		400-85796	SPOOL REST ROD RUBBER CUSHION	糸立棒防振ゴム	(2)
17		400-96326	SPOOL REST ARM LOWER SCREW	糸立腕(下)止めねじ	(1)
18		NM-6050001-SE	NUT M5	六角ナット M5	(2)
19		400-96327	SPOOL REST ARM UPPER SCREW	糸立腕(上)止めねじ	(1)
20		NM-6050001-SE	NUT M5	六角ナット M5	(2)
21		WS-0510002-KN	SPRING WASHER M5	ばね座金 M5	(2)
22		WP-0531001-SC	WASHER M5	平座金みがき丸 M5	(2)
23		SM-4051405-SE	SCREW M5 L=14	なべ小ねじ M5 L=14	(2)
24		NM-6050001-SE	NUT M5	六角ナット M5	(2)
25		269-10059	THREAD GUIDE ARM ASM.	糸立糸案内腕(組)	1
26		131-68109	THREAD GUIDE ARM BASE	糸立糸案内腕	(1)
27		131-68208	THREAD GUIDE ARM BASE	糸立糸案内腕台	(1)
28		SM-4041001-SC	SCREW M4X0.7 L=10	なべ小ねじ M4 X 0.7 L=10	(2)
29		NM-6040002-SE	NUT M4X0.7	六角ナット M4 X 0.7 2種	(2)
30		SM-4041201-SC	SCREW M4 L=12	なべ小ねじ M4 L=12	(1)
31		SM-4042001-SC	SCREW M4X20	なべ小ねじ M4 X 0.7 L=20	(1)
32		NM-6040002-SE	NUT M4X0.7	六角ナット M4 X 0.7 2種	(2)
33		131-67903	THREAD STANDING THREAD GUIDE	糸立糸案内	(1)
34		131-68000	THREAD GUIDE BASE LOWER	糸立糸案内(下)台	(1)

20. OPERATION PANEL COMPONENTS

操作パネル関係

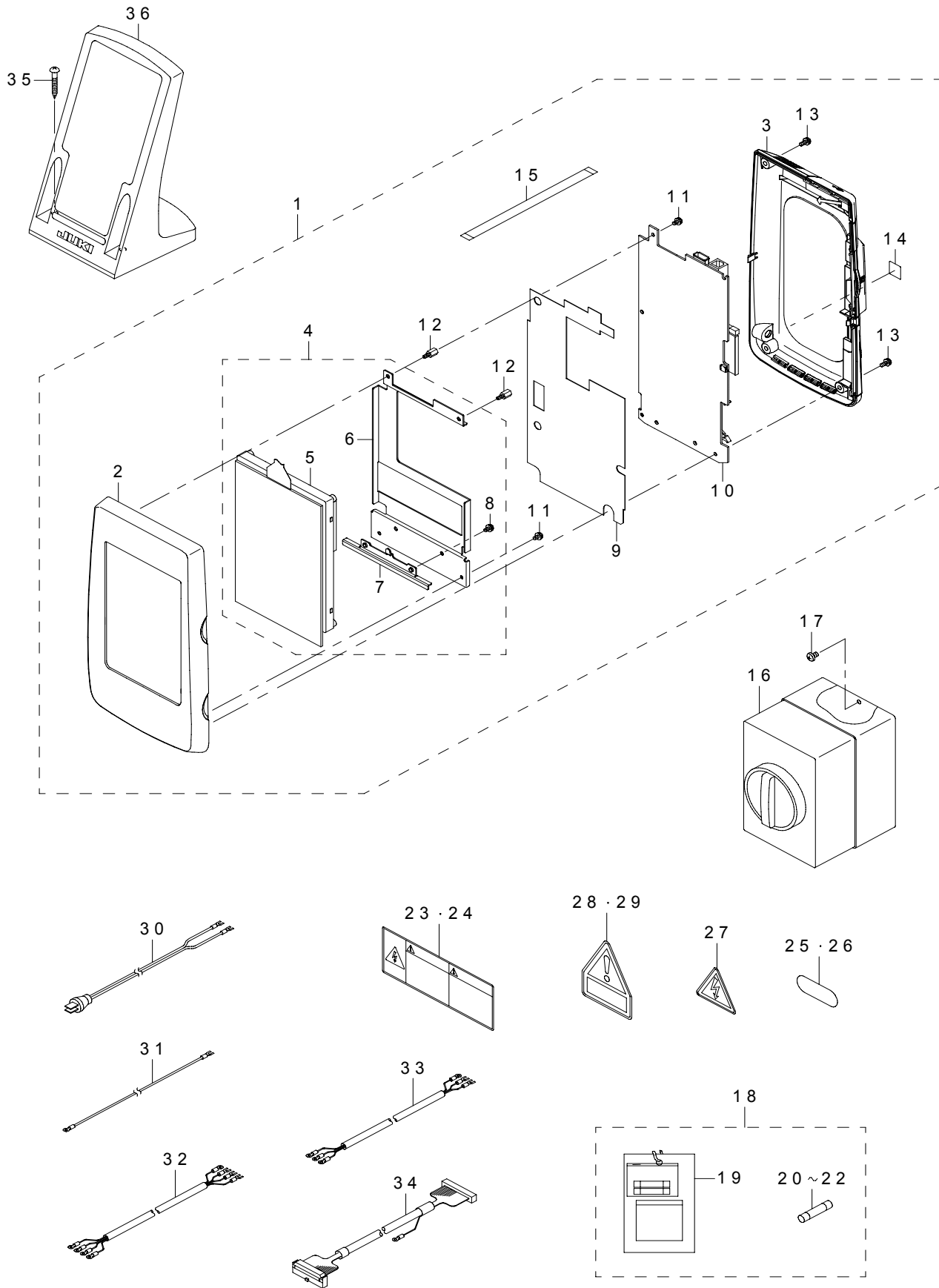

REF.NO	NOTE	PART NO	DESCRIPTION	品名	Qty
1		400-86485	IP-420F PANEL ASSY	IP-420F パネル組	1
2		400-78163	FRONT_CASE	前面ケース	(1)
3		400-80799	REAR_CASE_ASSY	リアパネル組	(1)
4		400-80800	LCD_ASSY	LCD 組	(1)
5		400-86541	LCD TOUCH PANEL ASSY	LCD タッチパネル組	(1)
6		400-83668	LCD_BRACKET	LCD ブラケット	(1)
7		400-83666	LCD_STAY	LCD 支え板	(1)
8		SL-4030681-SC	SCREW M3 L=6	座金付きなべ小ねじ M3 L=6	(2)
9		400-78168	INSULATION_SHEET	絶縁シート	(1)
10		400-83960	PANEL PCB ASSY	パネル基板組	(1)
11		SL-4030681-SC	SCREW M3 L=6	座金付きなべ小ねじ M3 L=6	(3)
12		HX-0035400-0B	PCB SUPPORT L=8MM	スペーサー	(2)
13		SL-4030881-SC	SCREW M3X8	なべ小ねじセムス M3 X 0.5 L=8	(4)
14		CM-6001001-01	WEEE MARK LABEL S	WEEE マーク ラベル S	(1)
15		HW-0021802-00	FLAT CABLE	フラットケーブル	(1)
16		HA-0058200-00	SWITCH	スイッチ	1
17		SL-4041091-SE	SCREW M4 L=10	座金付きねじ	2
18		400-74051	OPTION A ASSY	オプション A 組	1
19		M3004-511-00A	VOLTAGE INDICATION CARD A	電圧表示札 A	(1)
20		HF-0013031-5S	FUSE 3.15A 250V REF. NO.112	ヒューズ (3.15 A)	(1)
21		HF-0030002-00	FUSE 2A (220/240V)	即断ヒューズ	(1)
22		HF-0013050-P0	FUSE 5A	ヒューズ 5 A	(1)
23	#01	CM-3001004-01	LABEL 3 (LARGE)	電源危険ラベル3 (大)	1
24	#02	CM-3001004-01	LABEL 3 (LARGE)	電源危険ラベル3 (大)	1
25	#01	BME-01100000	VOLTAGE INDICATION SEAL	電圧表示シール 単相100V	1
26	#02	BME-03200000	VOLTAGE INDICATION SEAL	電圧表示シール 三相200V	1
27	#03	CM-3001000-03	VOLTAGE WARNING LABEL(25)	危険電圧警告シール (25)	1
28	#02	CM-3004007-01	VOLTAGE CAUTION LABEL	電圧注意シール	1
29	#03	CM-3004006-01	VOLTAGE CAUTION LABEL	電圧注意シール	1
30	#01	400-86468	POWER CABLE 1P PLUG ASSY	電源コード1P プラグ組	1
31	#01	M9034-580-0A0	GROUND CORD ASM.	100V 用アースコード組	1
32	#02	400-96034	POWER CABLE 3P ASSY	電源コード3P 組	1
33	#03	400-96035	POWER CABLE 1P ASSY	電源コード1P 組	1
34		400-96051	PANEL CABLE L ASM	パネルケーブル L 組	1
35		SK-3413201-SE	WOOD SCREW D=4.1 L=32	丸木ねじ D=4.1 L=32	2
36		400-35024	OPERATION_BOX_FIXED_PLATE(B) ASM	操作箱取付け板 (B) 組	1
		NOTE(注記)	#01....FOR USE IN JAPAN(1-PHASE)	日本 (単相) 用	
			#02....FOR USE IN JAPAN,JA	日本, JA 用	
			#03....FOR JE,GENERAL EXPORT	JE, 一般輸出用	

21. CONTROL BOX COMPONENTS

電装ボックス関係

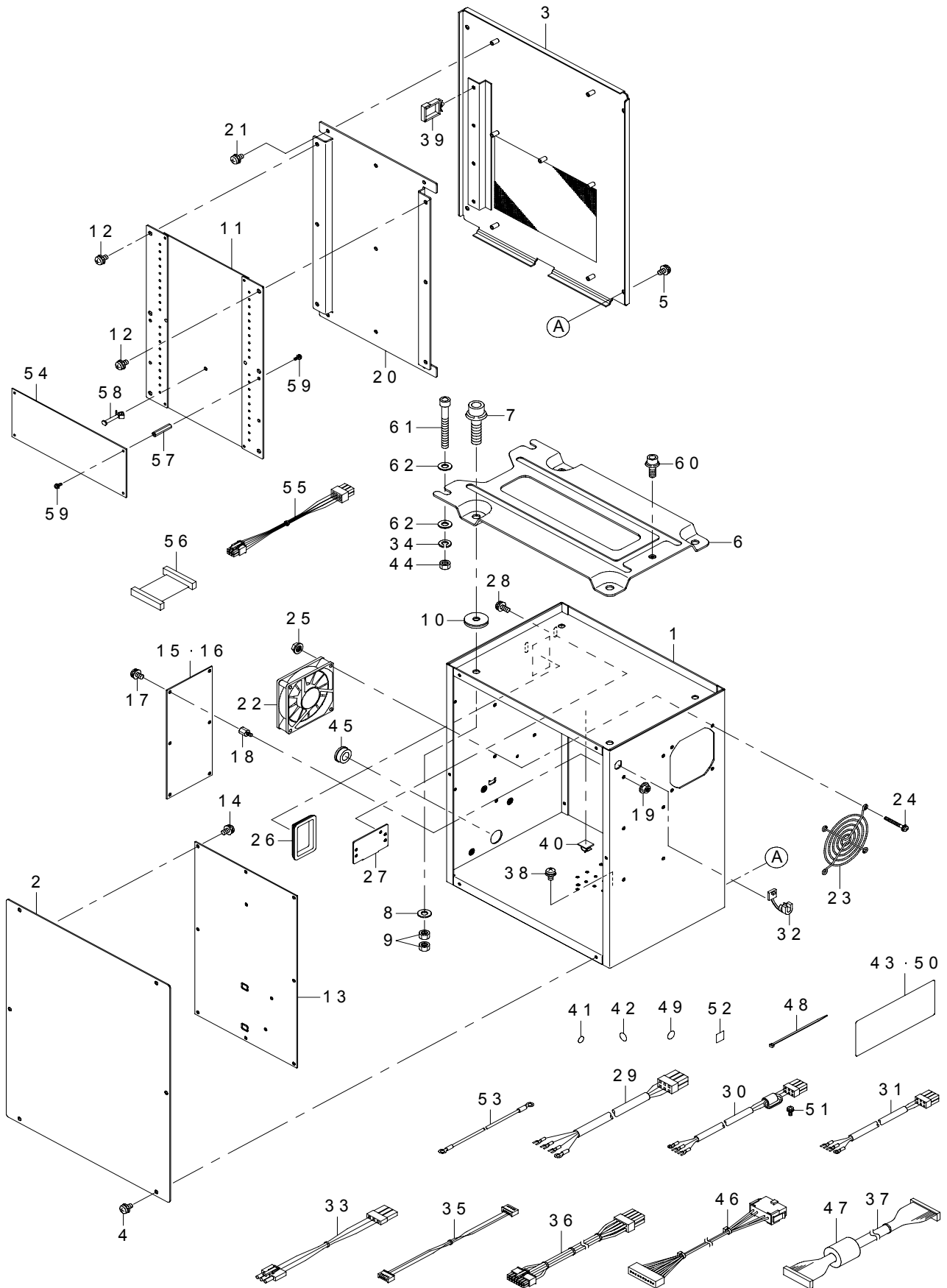

REF.NO	NOTE	PART NO	DESCRIPTION	品名	Qty
1		400-55355	CONTROL BOX	電装ボックス	1
2		400-55356	CONTROL BOX FRONT COVER	電装ボックス前蓋	1
3		400-55357	CONTROL BOX REAR COVER	電装ボックス後ろ蓋	1
4		SL-4040891-SC	SCREW M4 L=8	座金付きなべ小ねじ M4 L=8	6
5		SL-4040891-SC	SCREW M4 L=8	座金付きなべ小ねじ M4 L=8	4
6		M3801-476-000	CONTROL BOX FITTING PLATE	電装ボックス取付板	1
7		SL-6083092-TN	SCREW	座金付き六角穴ボルト	4
8		WP-0841601-SC	WASHER 8.4X17.4X1.6	平座金みがき丸 M8	4
9		NM-6080001-SC	NUT M8X1.25	六角ナット M8 1種	8
10		M4206-461-000	WASHER	ゴム付き座金	4
11		401-08274	MAIN PCB C ASSY	MAIN基板C組	1
12		SL-4040891-SC	SCREW M4 L=8	座金付きなべ小ねじ M4 L=8	6
13		400-82758	SDC PCB A ASSY	SDCキパンA組	1
14		SL-4040881-SC	SCREW M4 L=8	座金付きなべ小ねじ M4 L=8	10
15	#01	400-00056	FLT-T PCB A ASSY	FLT-T基板A組	1
16	#02	400-00046	FLT-S PCB A ASSY	FLT-S基板A組	1
17		SL-4040881-SC	SCREW M4 L=8	座金付きなべ小ねじ M4 L=8	6
18		HX-0033900-00	STUD	基板パーツ	6
19		NM-3040520-SC	NUT M4	フランジ付きナット M4	6
20		400-05706	MAIN PCB HOLDER PLATE	MAIN基板止め板	1
21		SL-4040881-SC	SCREW M4 L=8	座金付きなべ小ねじ M4 L=8	5
22		400-05401	FAN MOTOR ASSY	ファンモータ組	1
23		KM-0000004-80	FAN MOTOR	フィンガード	1
24		SL-4043591-SC	SCREW	座金付きなべ小ねじ	4
25		NM-3040520-SC	NUT M4	フランジ付きナット M4	4
26		HX-0040700-00	BUSH	ブッシュ	1
27		178-45009	CORD FITTING PLATE	コード止め板	1
28		SL-4041091-SC	SCREW M4 L=10	なべ小ねじセムス M4 X 0.7 L=10	2
29	#01	400-96030	POWER CORD 3P ASSY	電装電源コード3P組	1
30	#03	400-96031	POWER CORD JE ASSY	電装電源コードJE組	1
31	#04	400-96032	POWER CORD 1P ASSY	電装電源コード1P組	1
32		HX-0041000-0A	STRAIN RELIEF BUSHING	ストレーンリリーフブッシング	1
33		400-05393	FLT-SDC CORD P ASSY	FLT-SDCコードP組	1
34		WS-0820002-KN	SPRING WASHER M8	ばね座金 M8	2
35		400-05394	FLT-SDC CORD S ASSY	FLT-SDCコードS組	1
36		400-05726	SDC-MAIN CORD P ASSY	SDC-MAINコードP組	1
37		400-05727	SDC-MAIN CORD S ASSY	SDC-MAINコードS組	1
38		SL-4040891-SC	SCREW M4 L=8	座金付きなべ小ねじ M4 L=8	4
39		HX-0051100-00	WIRE SADDLE	ワイヤサドル	3
40		E9607-603-000	STICKER (SMALL)	ステッカー (小)	1
41		E9567-319-000	EARTH MARK	アースマーク	1
42		400-03458	MASK SEAL	マスクシール	16
43	#05	400-51640	ELECTRICAL_RATING_LABEL_UNIVERSAL	定格銘板ユニバーサル	1
44		NM-6080001-SC	NUT M8X1.25	六角ナット M8 1種	2
45		HX-0032600-0K	GROMMET	束線パーツ	1
46		400-73659	SW RELAY CORD ASM.	SW中継コード組	1
47		HN-0014900-00	CLAMP FILTER(L)	クランプフィルタ	1
48		EA-9500B01-00	CABLE BAND	束線バンド	1
49	#03	CM-2001000-01	PE MARK LABEL	PEマークシール	1
50	#03	400-57278	ELECTRICAL_RATING_LABEL_CE_UNIVERSAL	定格銘板CEユニバーサル	1
51	#03	SL-4041081-SC	SCREW M4 L=10	なべ小ねじセムス M4 L=10	1
52	#03	CM-6001001-01	WEEE MARK LABEL S	WEEEマークラベルS	1
53		M9029-580-0A0	FDD EARTH CORD ASM.	FDDアース線組	1
54		400-73651	SUB PCB ASSY	SUB基板組	1
55		400-62367	SUB-MAIN CORD P ASSY	SUB-MAINコードP組	1
56		400-62368	SUB-MAIN CORD S ASSY	SUB-MAINコードS組	1
57		HX-0041800-0E	SPACER	スペーサ	4
58		HX-0014700-0J	SPACER	基板スペーサ	1
59		SL-4030881-SC	SCREW M3X8	なべ小ねじセムス M3 X 0.5 L=8	8
60		SL-6082092-TN	BOLT	座金付六角穴ボルト	1
61		SM-6087002-TN	SCREW M8 L=70	六角穴ボルト M8 L=70	2
62		WP-0841601-SC	WASHER 8.4X17.4X1.6	平座金みがき丸 M8	4
		NOTE(注記)	#01....FOR USE IN JAPAN (1-PHASE 100V,1-PHASE 200V), JUS(3-PHASE 200V) #02....FOR CE GENERAL EXPORT #03....FOR CE #04....GENERAL EXPORT #05....FOR USE IN JAPAN (1-PHASE 100V,1-PHASE 200V), JUS(3-PHASE 200V), GENERAL EXPORT	日本(単相100V,単相200V), JUS(三相200V)用 CE,一般輸出用 CE用 一般輸出 日本(単相100V,単相200V), JUS(三相200V),一般輸出用	

22. WIRING DIAGRAM

電装配線図

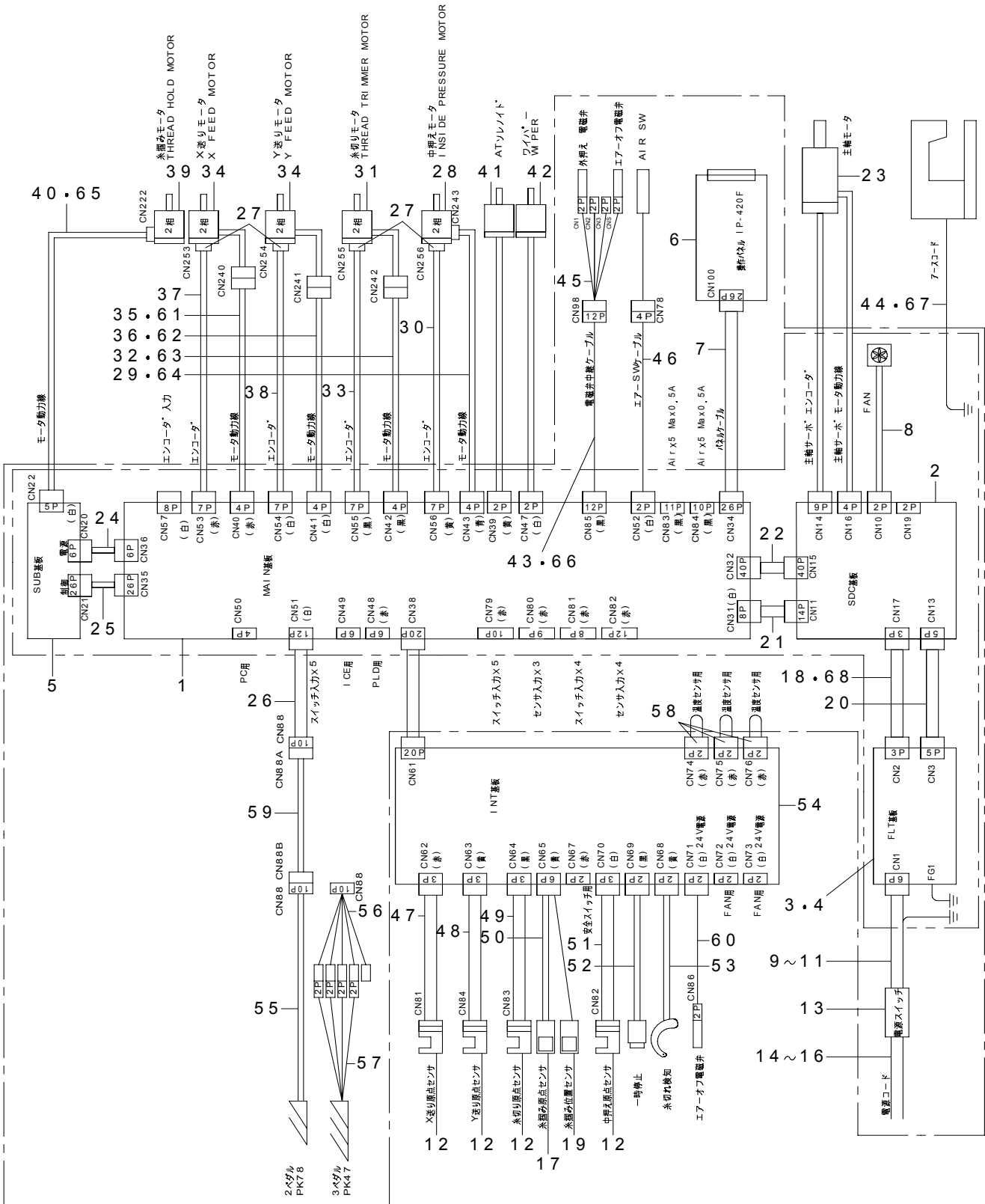

REF.NO	NOTE	PART NO	DESCRIPTION	品名	Qty
1		401-08274	MAIN PCB C ASSY	MAIN 基板 C 組	1
2		400-82758	SDC PCB A ASSY	SDC 基板 A 組	1
3	#01	400-00056	FLT-T PCB A ASSY	FLT - T 基板 A 組	1
4	#02	400-00046	FLT-S PCB A ASSY	FLT - S 基板 A 組	1
5		400-73651	SUB PCB ASSY	SUB 基板組	1
6		400-86485	IP-420F PANEL ASSY	IP - 4 2 0 F パネル組	1
7		400-96051	PANEL CABLE L ASM	パネルケーブル L 組	1
8		400-05401	FAN MOTOR ASSY	ファンモータ組	1
9	#01	400-96030	POWER CORD 3P ASSY	電装電源コード 3 P 組	1
10	#03	400-96031	POWER CORD JE ASSY	電装電源コード J E 組	1
11	#04	400-96032	POWER CORD 1P ASSY	電装電源コード 1 P 組	1
12		HD-0005700-0A	PHOTO SENSOR	フォトセンサ	3
13		HA-0058200-00	SWITCH	スイッチ	1
14	#07	400-86468	POWER CABLE 1P PLUG ASSY	電源コード 1 P プラグ組	1
15	#05	400-96034	POWER CABLE 3P ASSY	電源コード 3 P 組	1
16	#02	400-96035	POWER CABLE 1P ASSY	電源コード 1 P 組	1
17		HD-0020400-0A	SENSOR	センサ	1
18		400-05393	FLT-SDC CORD P ASSY	FLT - SDC コード P 組	1
19		HD-0020400-0B	SENSOR	センサ	1
20		400-05394	FLT-SDC CORD S ASSY	FLT - SDC コード S 組	1
21		400-05726	SDC-MAIN CORD P ASSY	SDC - MAIN コード P 組	1
22		400-05727	SDC-MAIN CORD S ASSY	SDC - MAIN コード S 組	1
23		400-52937	550W_SERVO_MOTOR	550W サーボモータ	1
24		400-62367	SUB-MAIN CORD P ASSY	SUB - MAIN コード P 組	1
25		400-62368	SUB-MAIN CORD S ASSY	SUB - MAIN コード S 組	1
26		400-73659	SW RELAY CORD ASM	SW 中継コード組	1
27		HD-0027800-00	SENSOR	センサー	4
28		401-03969	ENCODER MOTOR ASM.(IP)	エンコーダモータ組 (中押え)	1
29		400-73623	IP MOTOR CABLE ASM	中押えモータケーブル組	1
30		400-73640	IP ENCODER CABLE ASM	中押えエンコーダケーブル組	1
31		401-03968	ENCODER MOTOR ASM.(TC)	エンコーダモータ組 (糸切り)	1
32		400-73622	TT MOTOR CABLE ASM	糸切りモータケーブル組	1
33		400-73639	TT ENCODER CABLE ASM	糸切りエンコーダケーブル組	1
34		401-04419	ENCODER MOTOR ASM.(X-Y)	エンコーダモータ組 (X - Y)	2
35		400-73620	X MOTOR CABLE ASM	X モータケーブル組	1
36		400-73621	Y MOTOR CABLE ASM	Y モータケーブル組	1
37		400-73632	X ENCODER CABLE ASM	X エンコーダケーブル組	1
38		400-73638	Y ENCODER CABLE ASM	Y エンコーダケーブル組	1
39		400-75079	STEPPING MOTOR	ステッピングモータ	1
40		400-73626	TH MOTOR CABLE ASM	糸掴みモータケーブル組	1
41		400-73660	AT SOLENOID	A T ソレノイド	1
42		400-72151	WIPER ASM	ワイパー組	1
43		401-08280	AIR RELAY CABLE ASM	エアー中継ケーブル組	1
44		141-15554	HEAD GROUND CABLE A ASM.	頭部アースケーブル A 組	1
45		400-48529	VALVE RERAY CORD ASM	電磁弁中継コード組	1
46		400-75391	AIR SW CABLE ASM	エアースイッチケーブル組	1
47		400-73671	X SENSOR CABLE ASM	X センサケーブル組	1
48		400-73672	Y SENSOR CABLE ASM	Y センサケーブル組	1
49		400-40238	PF_SENSOR_CABLE_ASM	糸切り原点センサケーブル組	1
50		400-73674	TH SENSOR ASM	糸掴みセンサ組	1
51		400-73675	IP_SENSOR_CABLE_ASM.	中押え可変センサケーブル組	1
52		400-73676	STOP SW ASM	一時停止スイッチ組	1
53		400-73678	THB SENSOR CABLE ASM	糸切れセンサケーブル組	1
54		400-40230	INT PCB ASM	I N T 基板組	1
55		400-33831	PK78 PEDAL SWITCH ASM	P K 7 8 ペダルスイッチ組	1
56	#06	400-33875	PK47 RELAY CABLE ASM	P K 4 7 中継ケーブル組	1
57	#06	GPK-470010AB	3-PEDAL ASM.	3連ペダル組	1
58		400-40237	SHORT CONNECTOR	ショート コネクタ	3
59		401-11079	PEDAL EXTENSION CABLE ASM.	ペダル延長ケーブル組	1
60		400-90484	VALVE CORD ASM.	電磁弁コード組	1
61	#03	401-63253	X MOTOR CABLE ASM	X モータケーブル組	1
62	#03	401-63254	Y MOTOR CABLE ASM	Y モータケーブル組	1
63	#03	401-63255	TT MOTOR CABLE ASM	糸切りモータケーブル組	1
64	#03	401-63256	IP MOTOR CABLE ASM	中押えモータケーブル組	1
65	#03	401-63257	TH MOTOR CABLE ASM	糸掴みモータケーブル組	1
66	#03	401-63258	AIR RELAY CABLE ASM.	エアー中継ケーブル組	1
67	#03	401-63063	EARTH CODE ASM	アースコード組	1
68	#03	401-63025	REACTOR CORD ASSY	リアクタコード組	1
		NOTE(注記)	#01....FOR 1-PHASE/3-PHASE #02....FOR CE,GENERAL EXPORT #03....FOR CE #04....GENERAL EXPORT #05....FOR 3-PHASE #06....OPTIONAL PARTS #07....FOR USE IN JAPAN (1-PHASE 100V)	単相/三相用 C E , 一般輸出用 C E 用 一般輸出 三相用 オプション部品 日本 (単相 100 V) 用	

23. TABLE COMPONENTS

脚卓関係

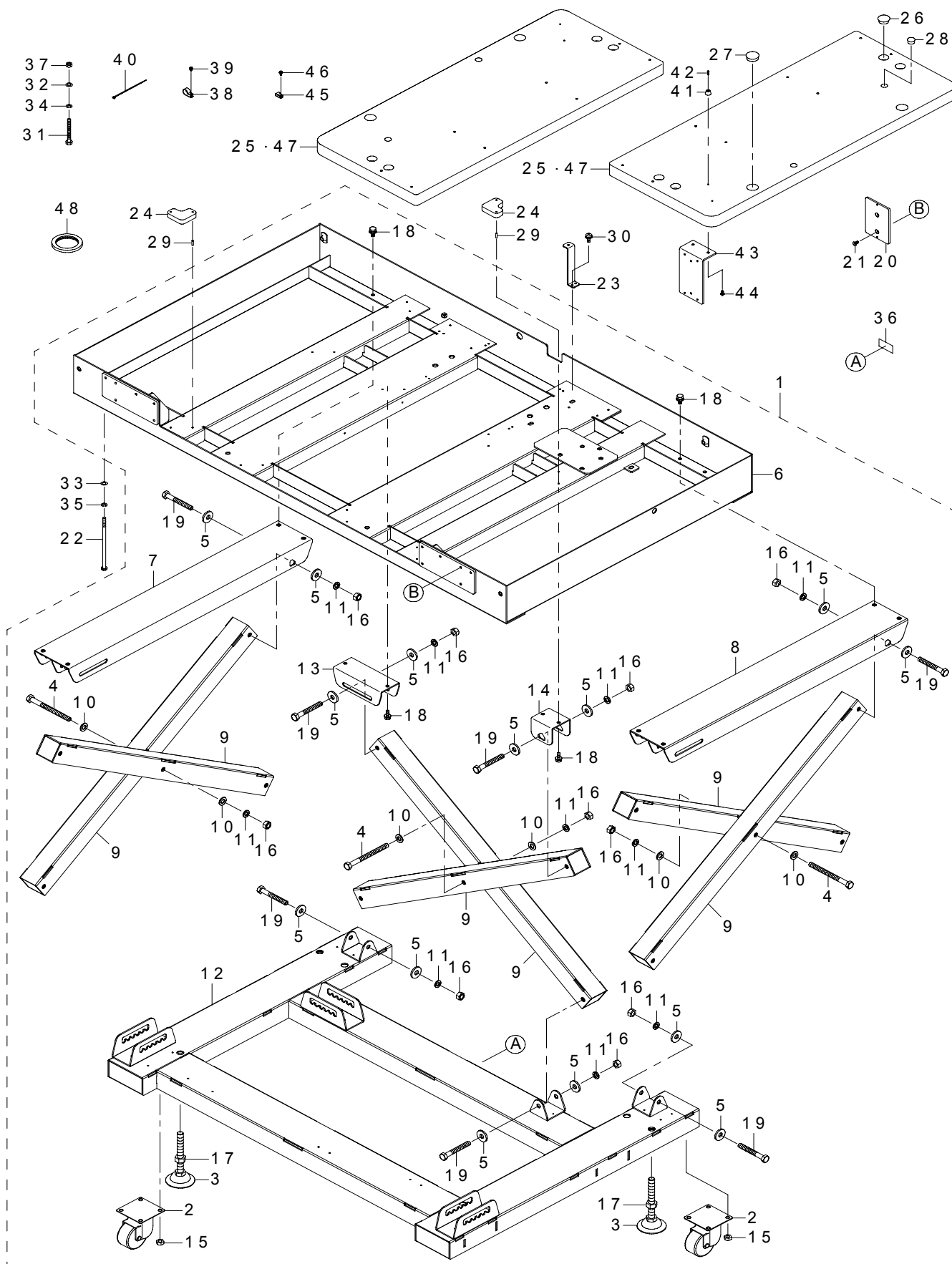

REF.NO	NOTE	PART NO	DESCRIPTION	品名	Qty
1		400-72145	STAND ASM	脚組	1
2		400-72077	CASTER	キャスター	(4)
3		400-72087	ADJUSTER	アジャスター	(4)
4		400-72206	BOLT	六角ボルト	(3)
5		400-72223	WASHER LARGE	脚卓ボルト座金	(24)
6		400-73222	UPPER_STAND	上脚	(1)
7		400-73224	TOP_BASE_L	上脚土台左	(1)
8		400-73225	TOP_BASE_R	上脚土台右	(1)
9		400-73226	CROSS_LEG	支柱	(6)
10		WP-1302501-SC	WASHER 13X24X2.5	平座金 13 X 24 X 2.5	(6)
11		WS-1220002-KN	SPRING WASHER	ばね座金	(15)
12		400-73227	BASE	土台	(1)
13		400-73230	BRACKET_BT	上脚後ろ調節支え	(1)
14		400-73231	BRACKET_B	上脚後ろ支え	(1)
15		NM-6100001-SE	NUT FOR SPRING ADJUSTING BOLT	六角ナット M10 1種	(16)
16		NM-6120001-SE	NUT M12	六角ナット	(15)
17		NM-6160001-SC	NUT	フレーム調整ボルトナット	(4)
18		SL-9082093-SE	SCREW	座金付き六角穴ボルト	(12)
19		SM-9129013-SB	SCREW M12 L=90	六角ボルト M12 L=90	(12)
20	#01	400-73216	SW_BASE_JE	電源 SW土台 JE	1
21	#01	SM-1061201-SN	SCREW M6 L=12	皿小ねじ M6 L=12	2
22		B8117-223-C00	BOLT	テーブル固定ボルト	4
23		B8118-223-C00	COVER INSTALLING STAY	カバー取付ステー	4
24		B8171-220-000	RUBBER ABSORBER	防振ゴム B	4
25		400-72146	TABLE	テーブル	2
26		HX-0032600-0B	BUSH	ブッシュ	5
27		HX-0032600-0M	DOME PLUG	ドーム プラグ	3
28		HX-0032600-0G	PLUG	束線パーツ	3
29		PS-0400141-KH	SPRING PIN 4X14	スプリングピン 4 X 14	8
30		SL-4041091-SC	SCREW M4 L=10	なべ小ねじセムス M4 X 0.7 L=10	8
31		SM-9087533-SC	SCREW M8 L=75	六角ボルト M8 L=75	2
32		WP-0841601-SC	WASHER 8.4X17.4X1.6	平座金みがき丸 M8	2
33		WP-0841601-SC	WASHER 8.4X17.4X1.6	平座金みがき丸 M8	4
34		WS-0820002-KN	SPRING WASHER M8	ばね座金 M8	2
35		WS-0820002-KN	SPRING WASHER M8	ばね座金 M8	4
36		168-70206	GRAVITY SEAL	荷重中心シール	2
37		NM-6080001-SC	NUT M8X1.25	六角ナット M8 1種	2
38		HX-0015000-0H	CABLE CLIP	ケーブルクリップ	3
39		SL-4040891-SC	SCREW M4 L=8	座金付きなべ小ねじ M4 L=8	3
40		EA-9500B01-00	CABLE BAND	束線バンド	2
41		400-72231	STOPPER_RUBBER	操作パネルストッパー	2
42		SK-3271301-SE	WOOD SCREW D=2.7 L=13	丸木ねじ D=2.7 L=13	2
43	#02	400-81603	SWITCH INSTALLATION BOARD	スイッチ取付板	1
44	#02	SK-3512001-SE	WOOD SCREW D=5.1 L=20	丸木ねじ D=5.1 L=20	2
45		HX-0015000-0B	CABLE CLIP	ケーブルクリップ	1
46		SL-4041091-SC	SCREW M4 L=10	なべ小ねじセムス M4 X 0.7 L=10	1
47	#03	400-89584	TABLE ASM.	テーブル組	2
48		400-90431	RUBBER	アジャスターゴムパット	4
		NOTE(注記)	#01....FOR 4530	4530用	
			#02....FOR 6030	6030用	
			#03....FOR CA	CA用	

24. PEDAL COMPONENTS

ペダル関係

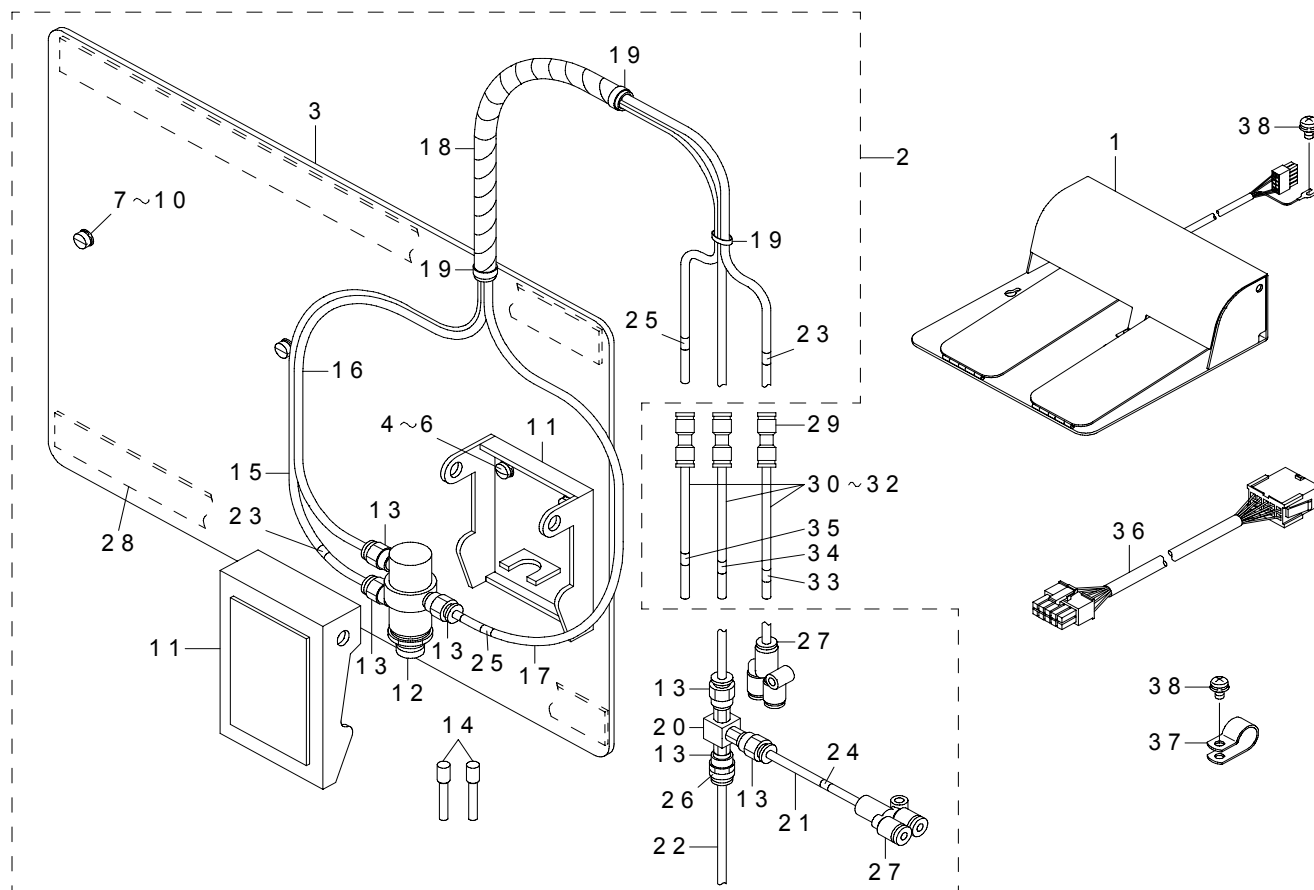

REF.NO	NOTE	PART NO	DESCRIPTION	品名	Qty
1		400-33831	PK78 PEDAL SWITCH ASM.	PK 78 ペダルスイッチ組	1
2		400-42352	MECHANICAL VALVE UNIT	メカニカルバルブユニット	1
3		D8001-D15-A0Y	PEDAL BASE	ペダルベース	(1)
4		WP-0450801-SD	WASHER 4.5X10X0.8	平座金 4.5 X 10 X 0.8	(2)
5		WS-0451040-KP	SPRING WASHER 4.5X8.5X1	ばね座金 4.5 X 8.5 X 1	(2)
6		SS-7111120-TP	SCREW	丸平ねじ	(2)
7		SS-6111210-SP	SCREW 11/64-40 L=12	平ねじ 11/64-40 L=12	(2)
8		WP-0450801-SD	WASHER 4.5X10X0.8	平座金 4.5 X 10 X 0.8	(2)
9		WS-0451040-KP	SPRING WASHER 4.5X8.5X1	ばね座金 4.5 X 8.5 X 1	(2)
10		WP-0553216-SD	WASHER	平座金	(2)
11		PX-0200020-00	ACTUATOR	アクチュエーター	(1)
12		PV-0105020-00	AIR VALVE	エアバルブ	(1)
13		PJ-3010405-01	HALF UNION M5 D=4	ワンタッチ継ぎ手 M5 D=4	(6)
14		PX-5000140-00	PLUG	止栓	(2)
15		BT-0400251-EB	URETHANE HOSE BLACK	ウレタンホース 黒	(1.9)
16		BT-0400251-EB	URETHANE HOSE BLACK	ウレタンホース 黒	(1.8)
17		BT-0400251-EB	URETHANE HOSE BLACK	ウレタンホース 黒	(1.9)
18		HX-0031400-0A	SPIRAL TUBE	スパイラル チューブ	(0.6)
19		EA-9500B01-00	CABLE BAND	束線バンド	(3)
20		GEP-01013000	VALVE	エキゾストバルブ	(1)
21		BT-0400251-EB	URETHANE HOSE BLACK	ウレタンホース 黒	(0.1)
22		BT-0400251-EB	URETHANE HOSE BLACK	ウレタンホース 黒	(0.1)
23		180-35204	WIRE MARK (3)	ワイヤーマーク (3)	(2)
24		180-35303	WIRE MARK (4)	ワイヤーマーク (4)	(1)
25		180-35600	WIRE MARK (7)	ワイヤーマーク (7)	(2)
26		180-35709	WIRE MARK (8)	ワイヤーマーク (8)	(1)
27		PJ-3080400-02	QUICK COUPLING	ワンタッチ継ぎ手	(2)
28		D8002-D15-A0Y	PEDAL CUSHION	ペダルクッション	(2)
29		PJ-3030400-02	STRAIGHT UNION	ストレートユニオン	3
30		BT-0400251-EB	URETHANE HOSE BLACK	ウレタンホース 黒	1.6
31		BT-0400251-EB	URETHANE HOSE BLACK	ウレタンホース 黒	1.6
32		BT-0400251-EB	URETHANE HOSE BLACK	ウレタンホース 黒	1.6
33		180-35204	WIRE MARK (3)	ワイヤーマーク (3)	1
34		180-35709	WIRE MARK (8)	ワイヤーマーク (8)	1
35		180-35600	WIRE MARK (7)	ワイヤーマーク (7)	1
36		401-11079	PEDAL EXTENSION CABLE ASM.	ペダル延長ケーブル組	1
37		HX-0015000-0E	CORD PRESSER 3-POLE (220/240V)	ケーブルクリップ	1
38		SL-4040891-SC	SCREW M4 L=8	座金付きなべ小ねじ M4 L=8	2

25. ACCESSORIE PARTS COMPONENTS

付属品関係

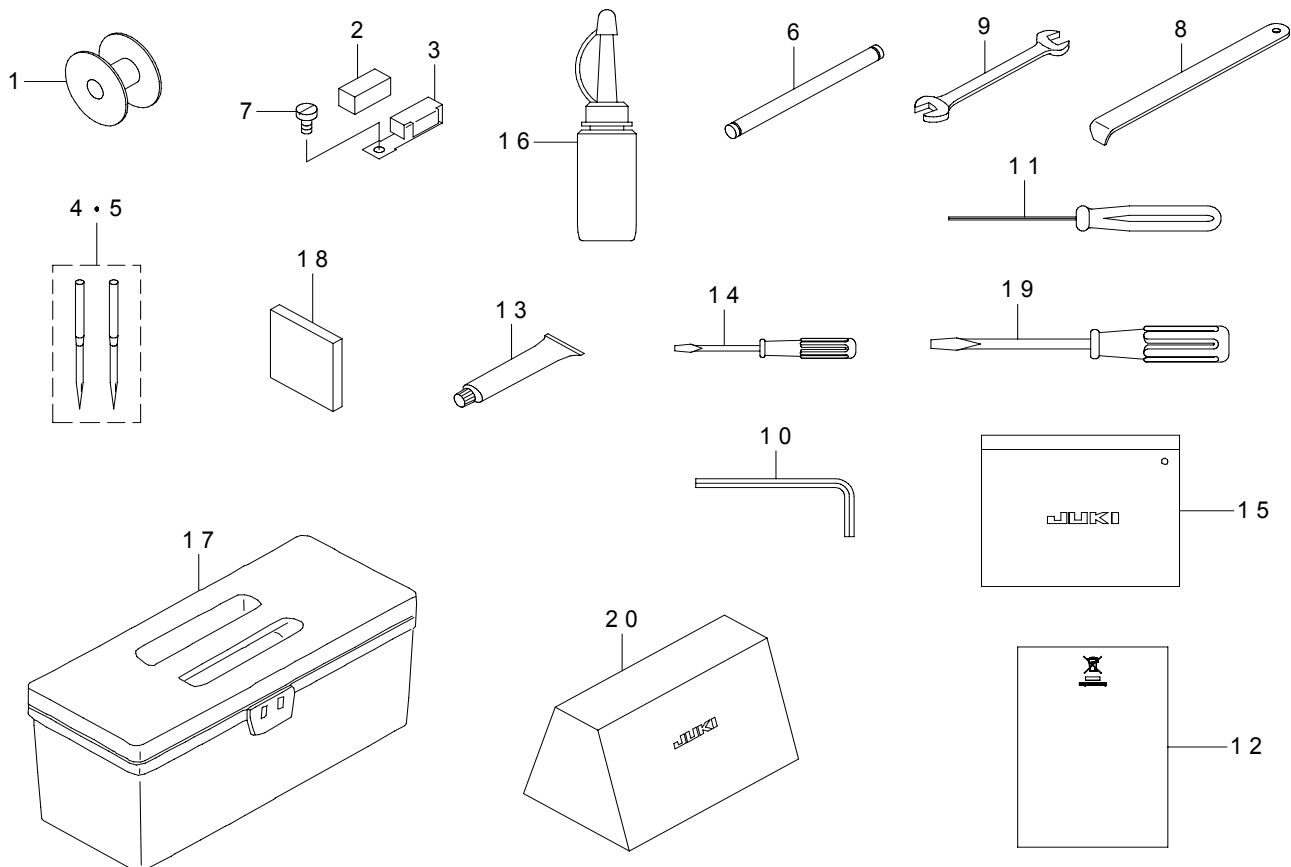

REF.NO	NOTE	PART NO	DESCRIPTION	品名	Qty
1	☆	B1806-210-D00	BOBBIN	ボビン	1
2		B1131-528-000	FELT	糸案内糸押え	1
3		101-02200	THREAD GUIDE F	糸案内 F	1
4	☆	#01 MDP-170B1802	NEEDLE DPX17#18-2	DPX 17#18-2	1
5	☆	#02 MC-3720011-02	NEEDLE SY3355 #110-2	SY 3355 #110-2	1
6		137-04705	BELT SIDE COVER SHAFT	側面ベルトカバー軸	1
7		SM-6040860-TP	SCREW M4 L=8	ねじ M4 L=8	1
8		B9101-490-000	DRIVER	ドライバー	1
9		B9113-012-000	WRENCH (9X10)	両口スパナ (小)	1
10		B9140-372-000	HEXAGONAL WRENCH SMALL	六角棒スパナ (小)	1
11		400-32763	HEXAGONAL_DRIVER(1.5)	六角ドライバー (1.5)	1
12	#02	CM-6001002-01	WEEE INFORMATION SHEET	WEEE インフォメーション シート	1
13		400-06323	JUKI GREASE A TUBE	JUKI グリース A チューブ	1
14		229-33204	SCREW DRIVER SMALL	ドライバー (小)	1
15		229-32800	ACCESSORIE BAG	付属品バッグ	1
16		B9121-220-0A0	OILER (CONTAINING NO.2 OIL)	油注し NO. 2	1
17		B8601-WP1-0A0	TOOL BOX ASM.	工具箱組	1
18		400-50647	COMPACTFLASH(TM) SET AMS-221E	コンパクトフラッシュ (TM) セット	1
19		229-33105	SCREW DRIVER MIDDLE	ドライバー (中)	1
20		400-72154	COVER	頭部カバー	1
		NOTE(注記)	#01....FOR ST	ST 用	
			#02....FOR JE	JE 用	

26. TYPE G EXCLUSIVE PARTS

G仕様専用部品

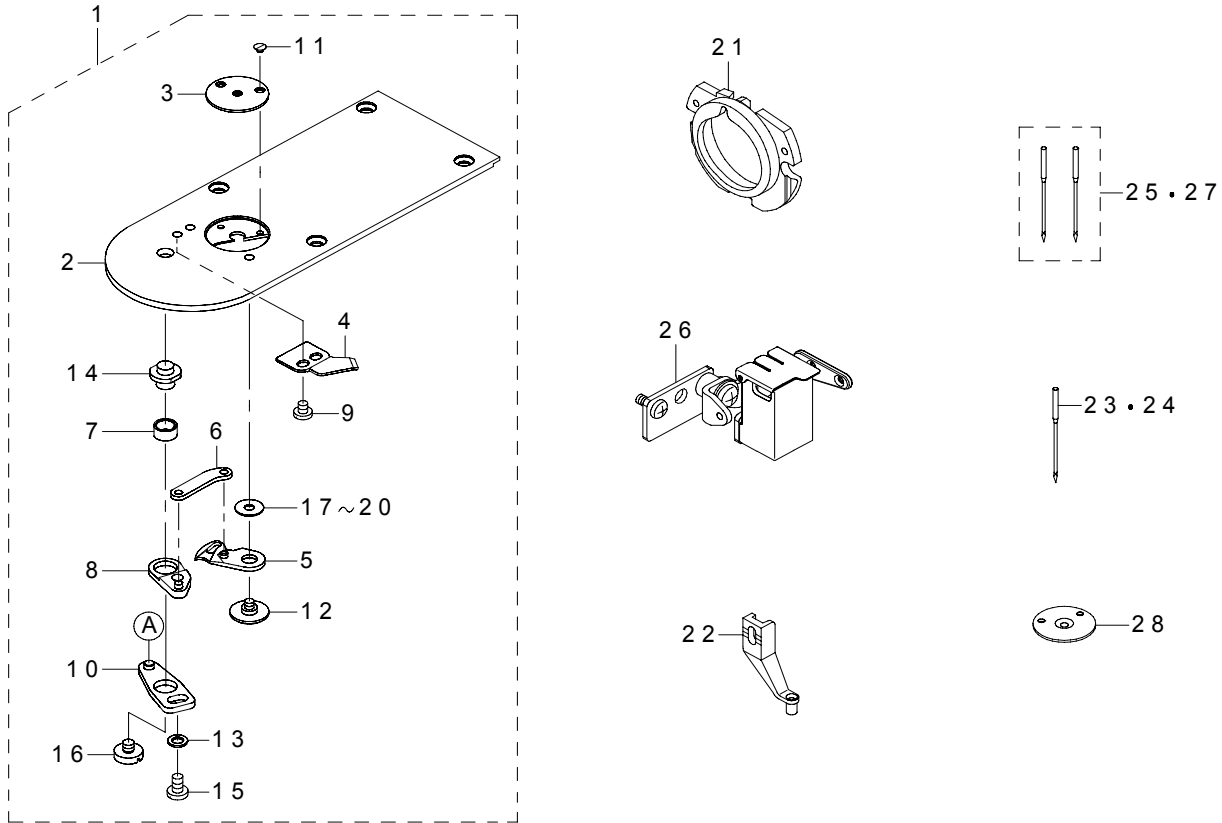

REF.NO	NOTE	PART NO	DESCRIPTION	品名	Qty
1		400-53776	NEEDLE_PLATE_ASM.	針板組	1
2		400-30934	NEEDLE_PLATE	針板	(1)
3		B2426-210-00F	NEEDLE HOLE GUIDE D=3.0	針穴ガイド D=3	(1)
4		B2424-210-A00	FIX KNIFE	固定メス	(1)
5		B2421-210-AA0	MOVING KNIFE COMPL.	動メス結合	(1)
6		B2418-280-000	MOVING KNIFE LINK	動メスリンク	(1)
7		B2416-280-000	THREAD CUTTING LEVER RING	糸切りレバーリング	(1)
8		B2415-280-0A0	THREAD CUTTER LEVER ASM. SMALL	糸切りレバー (小) 組	(1)
9		SS-7090410-SP	SCREW 9/64-40 L=3.5	丸平ねじ 9/64-40 L=3.5	(1)
10		B2414-280-0A0	THREAD CUTTER LEVER ASM. LARGE	糸切りレバー (大) 組	(1)
11		SS-1060210-TP	SCREW 3/32-56 L=2.2	皿ねじ 3/32-56 L=2.2	(1)
12		B2417-210-000	MOVING KNIFE HINGE SCREW	動メス段ねじ	(1)
13		WP-0450846-SP	WASHER	平座金	(1)
14		B2417-280-000	THREAD CUTTER LEVER SHAFT	糸切りレバー軸	(1)
15		SS-7110740-TP	SCREW 11/64-40 L=7	丸平ねじ 11/64-40 L=7	(1)
16		SS-6110430-TP	SCREW 11/64-40 L=4.0	平ねじ 11/64-40 L=4	(1)
17	#01	B2423-280-00A	MOVING KNIFE WASHER A	動メス座金 A	(1)
18	#01	B2423-280-00B	MOVING KNIFE WASHER B	動メス座金 B	(1)
19	#01	B2423-280-00C	MOVING KNIFE WASHER C	動メス座金 C	(1)
20	#01	B2423-280-00D	MOVING KNIFE WASHER D	動メス座金 D	(1)
21		141-03659	SHUTTLE RACE RING ASM. C	中釜押え C 結合	1
22		B1601-210-D0B-A	INTERMEDIATE PRESSER B	中押え B	1
23	#02	MDP-170B2300	NEEDLE DPX17 #23	針 DPX 17 #23	1
24	#03	MC-3720016-00	NEEDLE SY3355 160	針 SY 3355 160	1
25	#05	MDP-170B2302	NEEDLE DPX17#23-2	DPX 17 #23-2	1
26	#04	400-97301	SILICONE OIL TANK ASM	エスレンタンク組	1
27	#06	MC-3720016-02	NEEDLE SY3355 #160-2	SY 3355 #160-2	1
28	#04	B2426-210-00G	NEEDLE HOLE GUIDE D=3	座繰り付き針穴ガイド 3	1
		NOTE(注記)	#01...SELECTIVE PARTS	選択部品	
			#02...FOR ST	ST 用	
			#03...FOR JE	JE 用	
			#04...TYPE G ACCESSORIE PARTS	G仕様付属品	
			#05...TYPE G ACCESSORIE PARTS(FOR ST)	G仕様付属品 (ST 用)	
			#06...TYPE G ACCESSORIE PARTS(FOR JE)	G仕様付属品 (JE 用)	

27. SEPARATE STROKE TYPE EXCLUSIVE PARTS

2段ストローク仕様専用部品

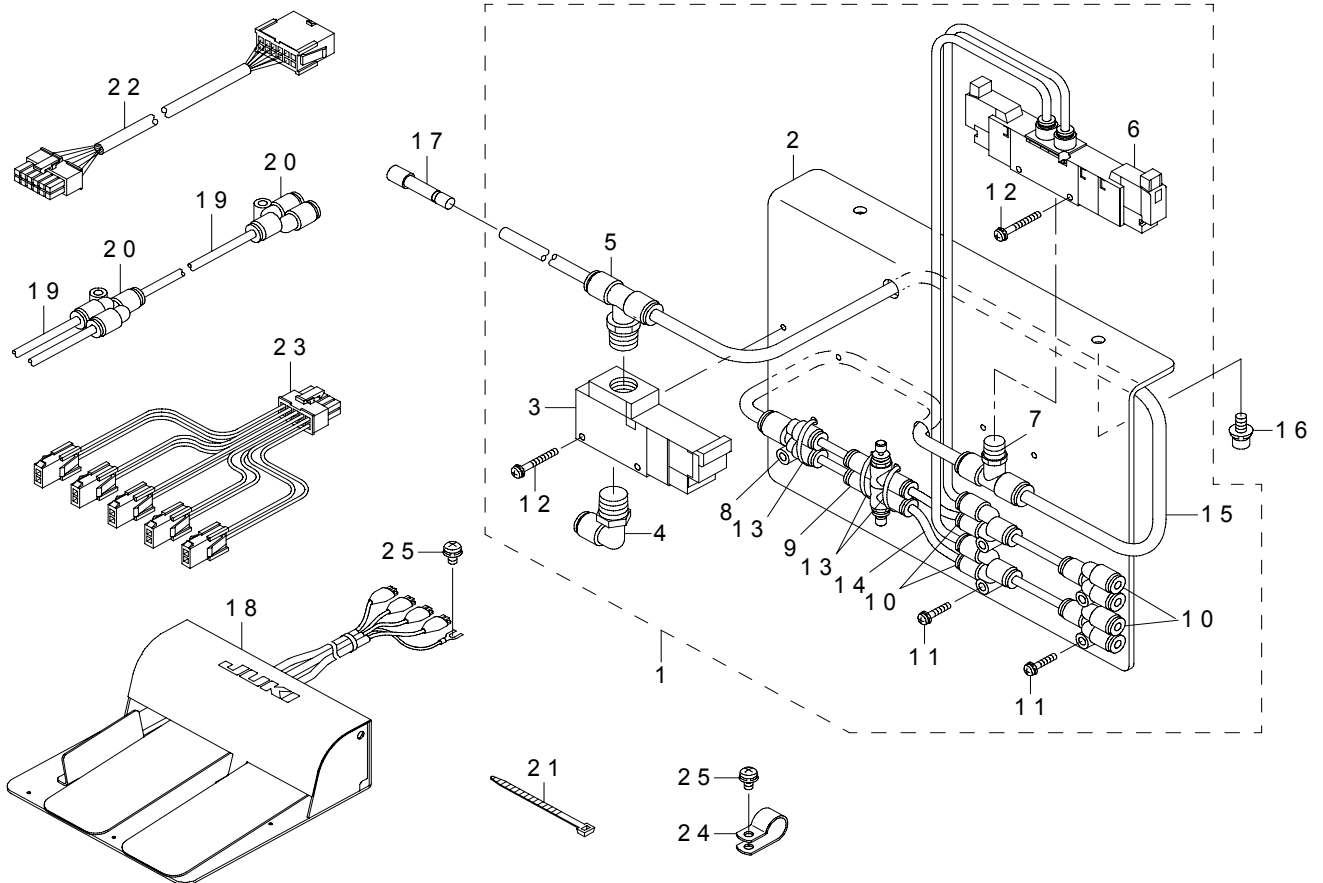

REF.NO	NOTE	PART NO	DESCRIPTION	品名	Qty
1		400-76736	SOLENOID_INSTALLING_PLATE_A_ASM.	電磁弁取付板 A 組	1
2		400-76738	SOLENOID_INSTALLING_PLATE	電磁弁取付板	(1)
3		PV-1352070-00	3-PORT ELECTROMAGNETIC VALVE	3ポート電磁弁	(1)
4		PJ-3040652-01	ELBOW UNION 6XPT1/4	エルボユニオン	(1)
5		PJ-3050652-04	DOUBLE-ENDED T UNION	両口チーズユニオン	(1)
6		PV-1551130-00	5-PORT SOLENOID VALVE	5ポート電磁弁	(1)
7		PJ-3050651-07	DOUBLE-ENDED T UNION	両口チーズユニオン	(1)
8		PJ-3080600-05	DIFFERENT DIAMETER UNION Y	異径ユニオンワイ	(1)
9		PC-0124060-00	SPEED CONTROLLER	スピードコントローラ	(2)
10		PJ-3080400-02	QUICK COUPLING	ワンタッチ継ぎ手	(4)
11		SL-4031691-SC	SCREW M3 L=16	座金付きなべ小ねじ M3 L=16	(4)
12		SL-4032591-SC	SCREW M3X25	なべ小ねじセムス M3 X 0.5 L=25	(4)
13		EA-9500B01-00	CABLE BAND	束線バンド	(3)
14		BT-0400251-EB	URETHANE HOSE BLACK	ウレタンホース 黒	(0.6)
15		BT-0600401-EB	TUBE	チューブ	(1.1)
16		SL-6051292-TN	BOLT	座金付き六角穴ボルト	2
17		PX-9500010-00	PLUG	止栓	1
18		GPK-470010AB	3-PEDAL ASM.	3連ペダル組	1
19		BT-0400251-EB	URETHANE HOSE BLACK	ウレタンホース 黒	1.7
20		PJ-3080400-02	QUICK COUPLING	ワンタッチ継ぎ手	4
21		EA-9500B01-00	CABLE BAND	束線バンド	3
22		400-74127	AIR EXTENSION CODE ASM.	エアー延長コード組	1
23		400-33875	PK47 RELAY CABLE ASM	PK 47中継ケーブル組	1
24		HX-0015000-0E	CORD PRESSER 3-POLE (220/240V)	ケーブルクリップ	1
25		SL-4040891-SC	SCREW M4 L=8	座金付きなべ小ねじ M4 L=8	2

28. OPTIONAL PARTS

オプション部品

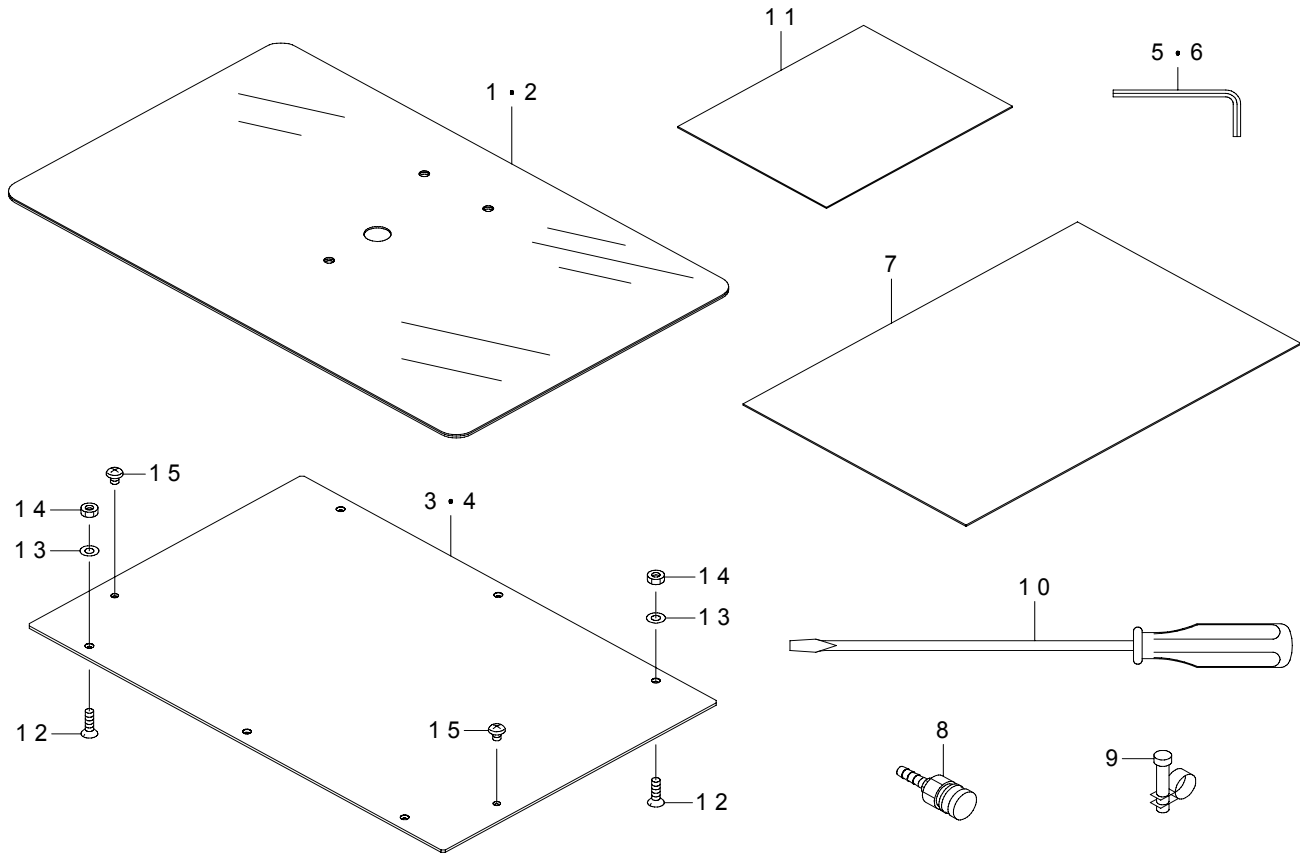

REF.NO	NOTE	PART NO	DESCRIPTION	品名	Qty
1	#01	400-72082	COVER SHEET(4530)	針板補助カバーシート (4530)	1
2	#02	400-72083	COVER SHEET(6030)	針板補助カバーシート (6030)	1
3	#02	400-72148	PLASTIC BLANK PLATE 6030	プラスチックプランク 6030	1
4	#01	400-72147	PLASTIC BLANK PLATE 4530	プラスチックプランク 4530	1
5		B9141-372-000	HEXAGONAL WRENCH LARGE	六角棒スパナ (大)	1
6		GCT-02906000	HEXAGONAL SPANNER	六角棒スパナ	1
7		B2564-223-C00	SPONGE	布押え外枠スポンジ	1
8		PJ-3095200-01	SOCKET	ハイカブラソケット	1
9		PB-0000100-00	HOSE BAND	ホースバンド	1
10		229-33006	SCREW DRIVER LARGE	ドライバー (大)	1
11		B2591-220-000	RUBBER SHEET	布押え用ゴムシート	1
12		SM-1041401-SN	SCREW M4X0.7 L=14	皿小ねじ M 4 X 0.7 L = 14	6
13		WP-0430801-SC	WASHER 4.3X9X0.8	平座金 4.3 X 9 X 0.8	6
14		NM-6040001-SC	NUT M4	六角ナット M 4	6
15		SM-4040501-SN	SCREW M4X0.7 L=5	なべ小ねじ M 4 X 0.7 L = 5	2
	NOTE(注記)		#01....FOR 4530	4530用	
			#02....FOR 6030	6030用	

NUMERICAL INDEX OF PARTS

索引

PART NO 品番	PAGE 頁	REF NO	PART NO 品番	PAGE 頁	REF NO	PART NO 品番	PAGE 頁	REF NO	PART NO 品番	PAGE 頁	REF NO
A1230-500-000-A	10	48	B2107-210-D00	19	2	B9140-372-000	44	10	HF-0013031-5S	36	20
A1230-500-000-A	18	64	B2414-280-0A0	22	34	B9141-372-000	47	5	HF-0013050-P0	36	22
BME-01100000	36	25	B2414-280-0A0	45	10	CM-1001000-01	4	32	HF-0030002-00	36	21
BME-03200000	36	26	B2415-280-0A0	22	32	CM-2001000-01	38	49	HK-0346100-20	19	17
BT-0400251-EB	32	18	B2415-280-0A0	45	8	CM-3001000-03	36	27	HK-0346100-40	33	19
BT-0400251-EB	43	15	B2416-280-000	22	31	CM-3001004-01	36	23	HK-0346400-0B	19	18
BT-0400251-EB	43	16	B2416-280-000	45	7	CM-3001004-01	36	24	HK-0346400-00	33	20
BT-0400251-EB	43	17	B2417-210-000	22	36	CM-3002000-01	2	55	HN-0014900-00	38	47
BT-0400251-EB	43	21	B2417-210-000	45	12	CM-3002000-01	32	62	HN-0028400-00	22	16
BT-0400251-EB	43	22	B2417-280-000	22	38	CM-3002000-01	32	62	HW-0021802-00	36	15
BT-0400251-EB	43	22	B2417-280-000	45	14	CM-3002000-03	32	61	HW-2003900-00	19	20
BT-0400251-EB	43	30	B2418-280-000	22	30	CM-3004006-01	36	29	HW-5000700-00	19	21
BT-0400251-EB	43	31	B2418-280-000	45	6	CM-3004007-01	36	28	HX-0014700-OJ	38	58
BT-0400251-EB	43	32	B2421-210-AA0	22	29	CM-3012000-01	4	1	HX-0015000-0B	42	45
BT-0400251-EB	46	14	B2421-210-AA0	45	5	CM-6001001-01	4	33	HX-0015000-0C	22	43
BT-0400251-EB	46	19	B2423-280-00A	22	41	CM-6001001-01	36	14	HX-0015000-0D	4	35
BT-0600401-EB	33	8	B2423-280-00A	45	17	CM-6001001-01	38	52	HX-0015000-0E	4	41
BT-0600401-EB	46	15	B2423-280-00B	22	40	CM-6001002-01	44	12	HX-0015000-0E	43	37
B1111-220-000-A	6	1	B2423-280-00B	45	18	CQ-2000000-00	16	13	HX-0015000-0E	46	24
B1111-220-000-A	8	1	B2423-280-00C	22	42	CQ-2000000-00	18	69	HX-0015000-0F	4	34
B1114-280-000	2	53	B2423-280-00C	45	19	CQ-3030000-00	12	3	HX-0015000-0H	4	36
B1115-220-000	6	2	B2423-280-00D	22	39	CS-079073A-SH	12	33	HX-0015000-0H	42	38
B1115-220-000	8	2	B2423-280-00D	45	20	CS-0800881-TP	14	11	HX-0023300-00	32	19
B1120-223-C00	6	3	B2424-210-A00	45	4	CS-0800881-TP	14	29	HX-0030700-0D	6	89
B1120-223-C00	8	3	B2424-210-000	22	28	CS-0800971-TP	16	43	HX-0030700-0D	8	89
B1129-210-000	2	19	B2426-210-00B	22	27	CS-1200981-TP	26	90	HX-0031400-0A	43	18
B1131-528-000	44	2	B2426-210-00F	45	3	CS-1200981-TP	28	90	HX-0032600-0B	42	26
B1144-210-000	10	45	B2426-210-00G	45	28	D7133-555-B00	2	51	HX-0032600-0G	42	28
B1144-210-000	18	61	B2525-223-C00	30	1	D8001-D15-A0Y	43	3	HX-0032600-0K	38	45
B1157-215-000	6	27	B2526-223-C00	30	2	D8002-D15-A0Y	43	28	HX-0032600-0M	42	27
B1157-215-000	8	27	B2534-223-C00	26	19	EA-9500B01-00	4	37	HX-0033900-00	6	64
B1158-224-C00	26	80	B2534-223-C00	28	19	EA-9500B01-00	14	50	HX-0033900-00	8	64
B1158-224-C00	28	80	B2537-221-D00	30	4	EA-9500B01-00	14	50	HX-0033900-00	38	18
B1182-223-C00	6	24	B2539-223-C00	26	22	EA-9500B01-00	16	32	HX-0035400-0B	36	12
B1182-223-C00	8	24	B2539-223-C00	28	22	EA-9500B01-00	16	32	HX-0036400-0E	32	60
B1193-223-C00	6	26	B2548-223-C00	26	30	EA-9500B01-00	26	97	HX-0040700-00	38	26
B1193-223-C00	8	26	B2548-223-C00	28	30	EA-9500B01-00	28	11	HX-0041000-0A	38	32
B1212-210-D00	10	44	B2549-223-C00	26	31	EA-9500B01-00	33	9	HX-0041800-0E	38	57
B1212-210-D00	18	60	B2549-223-C00	28	31	EA-9500B01-00	33	21	HX-0051100-00	38	39
B1228-232-000	20	46	B2560-220-000	32	47	EA-9500B01-00	38	48			
B1408-180-000	12	32	B2563-215-000	32	57	EA-9500B01-00	42	40	KM-0000004-80	38	23
B1411-552-0A0	10	58	B2564-223-C00	47	7	EA-9500B01-00	43	19			
B1411-804-A00	16	46	B2567-223-CA0	32	30	EA-9500B01-00	46	13	MC-3720011-00	10	38
B1411-804-B00	16	47	B2567-223-C00	32	31	EA-9500B01-00	46	21	MC-3720011-02	44	5
B1411-804-C00	16	48	B2568-223-C00	32	20	EA-9500B02-00	4	38	MC-3720016-00	45	24
B1411-804-D00	16	49	B2568-224-C00	32	27	EA-9500B02-00	14	23	MC-3720016-02	45	27
B1414-555-000	10	59	B2569-229-000	32	36	E2678-453-000	33	23	MDP-170B1800	10	37
B1504-210-000	32	3	B2591-220-000	47	11	E9567-319-000	38	41	MDP-170B1802	44	4
B1519-026-00G	26	83	B3120-372-000	2	41	E9607-603-000	38	40	MDP-170B2300	45	23
B1519-026-00G	28	83	B3126-012-000	2	50	GAF-01007000	10	49	MDP-170B2302	45	25
B1601-210-D0B-A	45	22	B3509-280-000	18	48	GAF-01007000	18	65	M3004-511-00A	36	19
B1611-210-00A	12	48	B3518-280-000	18	47	GBR-0118500A	24	39	M3801-476-000	38	6
B1634-210-D00	12	53	B3538-112-000	16	38	GCT-02906000	47	6	M4206-461-000	38	10
B1636-581-A00	12	15	B4022-221-D00	26	79	GEP-01013000	43	20	M9029-580-0A0	38	53
B1636-581-B00	12	16	B4022-221-D00	28	79	GPK-470010AB	40	57	M9034-580-0A0	36	31
B1636-581-C00	12	17	B4711-220-00C	32	8	GPK-470010AB	46	18	NM-3040520-SC	38	19
B1636-581-D00	12	18	B4711-220-00D	32	9	G5430-116-000	33	17	NM-3040520-SC	38	25
B1641-562-000	14	41	B4711-220-00G	32	10	G6113-875-00A	6	74	NM-3050610-SF	6	13
B1705-850-000	10	31	B4711-220-00H	32	11	G6113-875-00A	8	74	NM-3050610-SF	8	13
B1802-180-000	26	47	B4715-215-0A0	33	12	G8124-270-000	33	14	NM-6030003-SC	24	42
B1802-180-000	28	47	B8111-220-000	6	85	HA-0058200-00	36	16	NM-6040000-SN	2	15
B1806-210-D00	16	31	B8111-220-000	8	85	HA-0058200-00	40	13	NM-6040001-SC	47	14
B1806-210-D00	44	1	B8112-220-000	6	83	HA-0058200-00	19	19	NM-6040001-SP	22	9
B1816-215-P00	22	48	B8112-220-000	8	83	HA-0060000-00	19	19	NM-6040002-SE	34	29
B1816-280-000	26	84	B8117-223-C00	42	22	HD-0005700-0A	14	48	NM-6040002-SE	34	32
B1816-280-000	28	84	B8118-223-C00	42	23	HD-0005700-0A	22	17	NM-6040003-SC	20	18
B1816-280-000	32	35	B8171-220-000	42	24	HD-0005700-0A	26	40	NM-6050001-SC	19	23
B1820-210-D00	16	3	B8202-205-000	6	84	HD-0005700-0A	28	40	NM-6050001-SE	34	18
B1821-210-D00	16	4	B8202-205-000	8	84	HD-0005700-0A	40	12	NM-6050001-SE	34	20
B1822-215-P00	16	5	B8601-WP1-0A0	44	17	HD-0020400-0A	24	35	NM-6050001-SE	34	24
B1828-210-DAA	16	30	B9101-490-000	44	8	HD-0020400-0A	40	17	NM-6050001-SF	22	12
B1847-221-D00	16	45	B9113-012-000	44	9	HD-0020400-0B	24	36	NM-6050001-SF	26	37
B1903-552-000	10	28	B9121-012-000	6	87	HD-0020400-0B	40	19	NM-6050001-SF	28	37
B1908-505-000	10	19	B9121-012-000	8	87	HD-0027800-00	40	27	NM-6080001-SC	38	9
B2107-210-D0B	19	42	B9121-220-0A0	44	16						

NUMERICAL INDEX OF PARTS

索引

PART NO 品番	PAGE 頁	REF NO	PART NO 品番	PAGE 頁	REF NO	PART NO 品番	PAGE 頁	REF NO	PART NO 品番	PAGE 頁	REF NO
NM-6080001-SC	38	44	SB-1100024-00	22	52	SL-4040891-SC	4	2	SM-4041401-SC	8	37
NM-6080001-SC	42	37	SB-1120002-00	18	57	SL-4040891-SC	4	30	SM-4042001-SC	34	31
NM-6100001-SE	42	15	SB-1150006-00	26	44	SL-4040891-SC	6	63	SM-4050855-SP	19	38
NM-6120001-SE	42	16	SB-1150006-00	28	44	SL-4040891-SC	8	63	SM-4051001-SN	6	14
NM-6120011-SF	6	5	SB-1150014-00	18	29	SL-4040891-SC	33	11	SM-4051001-SN	8	14
NM-6120011-SF	8	5	SB-1170004-00	18	2	SL-4040891-SC	38	4	SM-4051055-SP	2	29
NM-6160001-SC	42	17	SB-1170009-00	26	46	SL-4040891-SC	38	5	SM-4051255-SP	26	70
NS-6090310-SP	19	22	SB-1170009-00	26	46	SL-4040891-SC	38	12	SM-4051255-SP	28	70
NS-6110310-SP	2	48	SB-1170010-00	18	5	SL-4040891-SC	38	38	SM-4051405-SE	34	23
			SB-1170011-00	18	14	SL-4040891-SC	42	39	SM-4051655-SP	22	50
PA-1602509-A0	32	6	SB-1200009-00	10	1	SL-4040891-SC	43	38	SM-4055001-SF	6	6
PB-0000100-00	47	9	SB-1200017-00	10	6	SL-4040891-SC	46	25	SM-4055001-SF	8	6
PC-0124010-00	32	26	SB-1200018-00	10	4	SL-4041081-SC	38	51	SM-4061255-SP	2	2
PC-0124060-00	46	9	SB-1300002-00	26	48	SL-4041091-SC	6	48	SM-4061255-SP	2	13
PF-0552040-B0	33	13	SB-1300002-00	28	48	SL-4041091-SC	6	78	SM-4061255-SP	18	50
PJ-0305200-01	33	16	SB-1300003-00	26	49	SL-4041091-SC	8	48	SM-5040655-SN	4	24
PJ-0460525-03	32	7	SB-1300003-00	28	49	SL-4041091-SC	8	78	SM-6020250-TP	16	36
PJ-3010405-01	43	13	SB-3070002-0A	10	64	SL-4041091-SC	38	28	SM-6020350-SP	24	13
PJ-3010405-05	33	3	SB-3070002-0B	10	65	SL-4041091-SC	42	30	SM-6020450-TP	24	37
PJ-3010600-03	33	10	SB-3070002-0C	10	66	SL-4041091-SC	42	46	SM-6020460-TP	16	9
PJ-3010651-03	33	6	SB-3070002-0D	10	67	SL-4041091-SE	36	17	SM-6020460-TP	16	26
PJ-3030400-02	43	29	SB-3080010-0A	16	21	SL-4043591-SC	38	24	SM-6030602-TP	24	14
PJ-3040652-01	46	4	SB-3080010-0B	16	22	SL-4051091-SC	33	24	SM-6030602-TP	26	50
PJ-3050651-07	46	7	SB-3080010-0C	16	23	SL-6040892-TN	2	34	SM-6030602-TP	28	50
PJ-3050652-02	33	15	SB-3080010-0D	16	24	SL-6040892-TN	4	40	SM-6031002-TP	26	32
PJ-3050652-04	46	5	SB-3100011-0A	18	25	SL-6040892-TN	18	46	SM-6031002-TP	28	32
PJ-3080400-02	43	27	SB-3100011-0B	18	26	SL-6051292-TN	46	16	SM-6031402-TP	26	51
PJ-3080400-02	46	10	SB-3100011-0C	18	27	SL-6052592-TN	10	41	SM-6031402-TP	28	51
PJ-3080400-02	46	20	SB-3100011-0D	18	28	SL-6062592-TN	32	21	SM-6040450-TP	26	82
PJ-3080600-05	46	8	SB-3120006-00	26	87	SL-6082092-TN	38	60	SM-6040450-TP	28	82
PJ-3090052-03	33	18	SB-3120006-00	28	87	SL-6083092-TN	38	7	SM-6040602-TP	12	52
PJ-3095200-01	47	8	SB-3350002-0A	18	17	SL-9061600-SF	6	66	SM-6040602-TP	14	51
PS-0150065-KP	6	67	SB-3350002-0B	18	18	SL-9061600-SF	8	66	SM-6040602-TP	16	39
PS-0150065-KP	8	67	SB-3350002-0C	18	19	SL-9082093-SE	42	18	SM-6040602-TP	24	32
PS-0150065-KP	32	32	SB-3350002-0D	18	20	SM-1030601-SP	6	32	SM-6040602-TP	26	92
PS-0250062-KH	6	28	SB-3350002-0E	18	21	SM-1030601-SP	8	32	SM-6040602-TP	26	96
PS-0250062-KH	8	28	SB-4080001-00	14	13	SM-1030601-SP	18	24	SM-6040602-TP	28	9
PS-0400141-KH	42	29	SB-4120001-00	30	3	SM-1040650-TP	22	3	SM-6040602-TP	28	92
PS-0400142-KH	10	47	SB-6120001-00	26	89	SM-1040801-SP	6	31	SM-6040650-TP	2	17
PS-0400142-KH	18	63	SB-6120001-00	28	89	SM-1040801-SP	8	31	SM-6040650-TP	2	20
PV-0105020-00	43	12	SD-0350156-TP	24	27	SM-1040870-TP	6	30	SM-6040650-TP	2	22
PV-1351270-A0	33	5	SD-0350156-TP	24	41	SM-1040870-TP	6	65	SM-6040650-TP	2	44
PV-1352070-00	46	3	SD-0400266-TP	24	8	SM-1040870-TP	8	30	SM-6040650-TP	6	35
PV-1502091-00	33	4	SD-0800327-TP	22	11	SM-1040870-TP	8	65	SM-6040650-TP	8	35
PV-1551130-00	46	6	SD-0800336-TP	12	59	SM-1040870-TP	18	39	SM-6040650-TP	18	41
PV-9150050-00	33	2	SD-0800337-TP	14	25	SM-1040870-TP	32	50	SM-6040650-TP	22	20
PX-0200020-00	43	11	SD-0800346-TP	18	52	SM-1041401-SN	47	12	SM-6040650-TP	24	21
PX-0551040-00	33	7	SD-0800386-TP	12	35	SM-1041601-SC	6	76	SM-6040802-TP	4	39
PX-5000140-00	43	14	SD-0800387-TP	14	40	SM-1041801-SN	8	76	SM-6040802-TP	6	57
PX-9500010-00	46	17	SD-0800407-TP	24	25	SM-1061201-SN	42	21	SM-6040802-TP	6	82
PX-9500090-00	33	22	SD-0800408-TP	12	38	SM-2360110-TP	24	20	SM-6040802-TP	8	57
			SD-0800656-TP	12	60	SM-4020600-SP	24	18	SM-6040802-TP	8	82
RC-0370411-KP	19	24	SD-0800746-TP	12	10	SM-4030401-SC	6	29	SM-6040802-TP	20	2
RC-0560711-KP	4	21	SD-1000506-TP	12	37	SM-4030401-SC	8	29	SM-6040802-TP	20	9
RC-0650811-KP	12	25	SK-3271301-SE	42	42	SM-4030455-SP	16	12	SM-6040802-TP	20	16
RC-1200001-KP	18	59	SK-3413201-SE	36	35	SM-4030601-SN	2	9	SM-6040802-TP	22	44
RC-3781518-KP	12	20	SK-3512001-SE	42	44	SM-4030601-SN	2	36	SM-6040802-TP	22	51
RE-0200000-K0	24	7	SL-4030681-SC	36	8	SM-4030601-SN	19	29	SM-6040802-TP	26	42
RE-0300000-K0	16	6	SL-4030681-SC	36	11	SM-4040501-SN	47	15	SM-6040802-TP	28	42
RE-0300000-K0	32	12	SL-4030881-SC	36	13	SM-4040655-SP	2	42	SM-6040860-TP	2	18
RE-0320000-K0	32	25	SL-4030881-SC	38	59	SM-4040655-SP	6	34	SM-6040860-TP	20	13
RE-0400000-K0	4	22	SL-4031091-SC	14	49	SM-4040655-SP	8	34	SM-6040860-TP	44	7
RE-0500000-K0	19	25	SL-4031091-SC	19	30	SM-4040855-SP	2	7	SM-6041150-TP	4	27
RE-0600000-K0	26	39	SL-4031091-SC	22	18	SM-4040855-SP	2	38	SM-6041202-TP	24	29
RE-0600000-K0	28	39	SL-4031091-SC	26	41	SM-4040855-SP	19	37	SM-6041202-TP	24	31
RE-0700000-K0	14	35	SL-4031091-SC	28	41	SM-4041001-SC	6	36	SM-6041202-TP	26	52
RE-0800000-K0	18	37	SL-4031481-SC	6	86	SM-4041001-SC	8	36	SM-6041202-TP	26	54
RE-0900000-K0	20	3	SL-4031481-SC	8	86	SM-4041001-SC	34	28	SM-6041202-TP	26	55
			SL-4031691-SC	46	11	SM-4041055-SP	2	5	SM-6041202-TP	26	56
SB-1040016-00	10	21	SL-4032591-SC	46	12	SM-4041055-SP	2	32	SM-6041202-TP	28	52
SB-1080005-00	14	26	SL-4040691-SC	6	91	SM-4041055-SP	6	33	SM-6041202-TP	28	54
SB-1080005-00	26	43	SL-4040691-SC	8	91	SM-4041055-SP	8	33	SM-6041202-TP	28	55
SB-1080005-00	28	43	SL-4040881-SC	38	14	SM-4041201-SC	34	30	SM-6041202-TP	28	56
SB-1080022-00	10	20	SL-4040881-SC	38	17	SM-4041255-SP	32	44	SM-6041402-TN	6	70
SB-1080023-00	10	24	SL-4040881-SC	38	21	SM-4041401-SC	6	37	SM-6041402-TN	8	70

NUMERICAL INDEX OF PARTS

索引

PART NO 品番	PAGE 頁	REF NO	PART NO 品番	PAGE 頁	REF NO	PART NO 品番	PAGE 頁	REF NO	PART NO 品番	PAGE 頁	REF NO
SM-6041402-TP	14	54	SM-8050592-TP	22	2	WP-0320501-SD	26	98	WP-1302501-SE	8	10
SM-6041602-TP	10	40	SM-8050592-TP	22	22	WP-0320501-SD	28	68	WP-1612616-SE	34	15
SM-6050652-TP	26	77	SM-8050592-TP	26	91	WP-0320501-SD	28	96	WS-0451040-KP	2	52
SM-6050652-TP	28	77	SM-8050592-TP	28	91	WP-0330501-SB	6	38	WS-0451040-KP	43	5
SM-6050800-SP	26	66	SM-8050612-TP	26	75	WP-0330501-SB	8	38	WS-0451040-KP	43	9
SM-6050800-SP	26	85	SM-8050612-TP	28	75	WP-0430800-SC	12	54	WS-0510002-KN	34	21
SM-6050800-SP	28	66	SM-8050812-TP	32	15	WP-0430800-SD	26	45	WS-0610002-KP	32	38
SM-6050800-SP	28	85	SM-8050812-TP	32	22	WP-0430800-SD	28	45	WS-0820002-KN	38	34
SM-6050800-SP	32	58	SM-8060552-TP	16	42	WP-0430800-SD	32	45	WS-0820002-KN	42	34
SM-6050802-TP	6	72	SM-8060552-TP	18	32	WP-0430801-SC	20	10	WS-0820002-KN	42	35
SM-6050802-TP	8	72	SM-8060552-TP	26	95	WP-0430801-SC	47	13	WS-1220002-KN	42	11
SM-6050802-TP	14	45	SM-8060552-TP	28	95	WP-0450000-SD	6	40	WS-1253010-KN	6	11
SM-6051000-SP	32	16	SM-8060602-TP	14	19	WP-0450000-SD	8	40	WS-1253010-KN	8	11
SM-6051002-TP	26	65	SM-8060602-TP	30	7	WP-0450801-SD	2	39	WZ-0850302-K0	14	28
SM-6051002-TP	28	65	SM-8060602-TP	30	8	WP-0450801-SD	6	39			
SM-6051002-TP	32	23	SM-8060610-TP	16	34	WP-0450801-SD	8	39	101-02200	44	3
SM-6051202-TP	26	57	SM-8060802-TP	26	63	WP-0450801-SD	43	4	105-02300	2	35
SM-6051202-TP	26	61	SM-8060802-TP	28	63	WP-0450801-SD	43	8	110-72402	2	47
SM-6051202-TP	26	67	SM-8060812-TP	10	3	WP-0450801-SP	6	56	122-09706	6	77
SM-6051202-TP	28	57	SM-8060812-TP	12	6	WP-0450801-SP	6	58	122-09706	8	77
SM-6051202-TP	28	61	SM-8060812-TP	12	12	WP-0450801-SP	8	56	131-22403	12	23
SM-6051202-TP	28	67	SM-8060812-TP	12	66	WP-0450801-SP	8	58	131-22452	12	22
SM-6051402-TP	26	11	SM-8060812-TP	14	16	WP-0450801-SP	19	39	131-67903	34	33
SM-6051402-TP	30	9	SM-8060812-TP	14	18	WP-0450801-SP	24	2	131-68000	34	34
SM-6051602-TP	18	12	SM-8060812-TP	14	32	WP-0450826-SC	4	23	131-68109	34	26
SM-6051602-TP	26	58	SM-8060812-TP	14	34	WP-0450846-SP	14	52	131-68208	34	27
SM-6051602-TP	26	71	SM-8060812-TP	18	4	WP-0450846-SP	22	37	135-18501	18	55
SM-6051602-TP	28	58	SM-8060812-TP	18	16	WP-0450846-SP	45	13	135-29607	16	15
SM-6051602-TP	28	71	SM-8060812-TP	22	14	WP-0482086-SD	19	34	137-04705	44	6
SM-6051602-TP	30	6	SM-8060812-TP	26	64	WP-0510516-SD	20	45	137-05108	2	21
SM-6051802-TP	32	37	SM-8060812-TP	28	64	WP-0520656-SA	6	73	138-16855	6	44
SM-6052502-TP	26	60	SM-8061050-TP	16	37	WP-0520656-SA	8	73	138-16855	8	44
SM-6052502-TP	28	59	SM-8061612-TP	10	36	WP-0520656-SA	14	38	138-87005	26	88
SM-6052502-TP	28	60	SM-8061612-TP	20	47	WP-0522016-SH	14	39	138-87005	28	88
SM-6053052-TN	26	59	SM-8480652-TP	14	10	WP-0531000-SD	18	13	141-03352	16	27
SM-6060800-SP	16	18	SM-8480652-TP	18	34	WP-0531000-SD	26	25	141-03659	45	21
SM-6060802-TP	32	29	SM-9087533-SC	42	31	WP-0531000-SD	26	38	141-03907	16	10
SM-6061010-TP	18	53	SM-9124503-SB	6	7	WP-0531000-SD	26	76	141-04004	16	8
SM-6061202-TP	6	42	SM-9124503-SB	8	7	WP-0531000-SD	26	78	141-13450	2	49
SM-6061202-TP	8	42	SM-9129013-SB	42	19	WP-0531000-SD	26	86	141-13468	2	46
SM-6061402-TP	12	24	SS-1060210-TP	22	35	WP-0531000-SD	26	93	141-15554	4	31
SM-6061602-TP	32	41	SS-1060210-TP	45	11	WP-0531000-SD	28	25	141-15554	40	44
SM-6061802-TP	14	21	SS-1110640-TP	12	30	WP-0531000-SD	28	38	144-32504	18	56
SM-6061802-TP	22	46	SS-6090910-SP	12	41	WP-0531000-SD	28	76	168-70206	42	36
SM-6062502-TN	32	54	SS-6110430-TP	22	24	WP-0531000-SD	28	78	178-45009	38	27
SM-607002-TN	38	61	SS-6110430-TP	45	16	WP-0531000-SD	28	86	180-35204	43	23
SM-6450610-TP	6	55	SS-6111210-SP	43	7	WP-0531000-SD	28	93	180-35204	43	33
SM-6450610-TP	8	55	SS-7090410-SP	22	33	WP-0531000-SD	30	10	180-35303	43	24
SM-7030450-SC	6	71	SS-7090410-SP	45	9	WP-0531000-SD	30	12	180-35600	43	25
SM-7030450-SC	8	71	SS-7110740-TP	22	26	WP-0531000-SD	32	17	180-35600	43	35
SM-7751160-TP	12	51	SS-7110740-TP	45	15	WP-0531000-SD	32	24	180-35709	43	26
SM-8030412-TP	10	63	SS-7111120-TP	43	6	WP-0531000-SD	32	59	180-35709	43	34
SM-8030412-TP	20	7	SS-7111810-TP	12	42	WP-0531001-SC	19	40			
SM-8040310-SS	10	51	SS-8110410-TP	12	34	WP-0531001-SC	34	22	228-91006	10	25
SM-8040310-SS	10	53	SS-8660612-TP	18	8	WP-0553216-SD	43	10	228-91204	10	34
SM-8040412-TP	2	54	SS-8660612-TP	26	36	WP-0561616-SC	6	9	229-01409	10	62
SM-8040412-TP	19	3	SS-8660612-TP	28	36	WP-0561616-SC	8	9	229-01805	4	3
SM-8040412-TP	19	26	SS-9151240-SN	6	8	WP-0611626-SP	12	9	229-02506	2	4
SM-8040502-TP	18	10	SS-9151240-SN	8	8	WP-0611626-SP	32	39	229-07505	12	45
SM-8040502-TP	18	67				WP-0641600-SC	32	42	229-07554	12	44
SM-8040802-TP	4	26	TA-0550604-R0	12	61	WP-0641600-SC	32	55	229-07604	12	46
SM-8050412-TP	14	12	TA-0750404-R0	6	93	WP-0641601-SC	6	43	229-20508	2	16
SM-8050412-TP	14	30	TA-0750404-R0	8	93	WP-0641601-SC	8	43	229-21506	20	29
SM-8050412-TP	14	43	TA-0750404-R0	12	21	WP-0641601-SD	18	54	229-28808	20	28
SM-8050412-TP	26	53	TA-0850604-R0	2	23	WP-0651001-SC	22	47	229-32800	44	15
SM-8050412-TP	26	62	TA-1050504-R0	2	24	WP-0820516-SP	10	15	229-33006	47	10
SM-8050412-TP	26	69	TA-1050504-R0	18	71	WP-0841601-SC	38	8	229-33105	44	19
SM-8050412-TP	26	73	TA-2100904-R0	2	10	WP-0841601-SC	38	62	229-33204	44	14
SM-8050412-TP	28	53	TA-2100904-R0	6	75	WP-0841601-SC	42	32	229-55504	19	35
SM-8050412-TP	28	62	TA-2100904-R0	8	75	WP-0841601-SC	42	33	229-55900	19	7
SM-8050412-TP	28	69	TA-2351004-R0	2	27	WP-0850002-SP	14	14	229-56007	19	8
SM-8050412-TP	28	73				WP-1221016-SP	12	27	229-56908	19	14
SM-8050412-TP	32	48	WP-0320500-SC	24	6	WP-1221016-SP	18	58	235-17501	22	4
SM-8050502-TP	4	25	WP-0320501-SC	19	31	WP-1302501-SC	42	10	235-17600	22	5
SM-8050512-TP	16	44	WP-0320501-SD	26	68	WP-1302501-SE	6	10	235-17709	22	6

NUMERICAL INDEX OF PARTS

索引

PART NO 品番	PAGE 頁	REF NO	PART NO 品番	PAGE 頁	REF NO	PART NO 品番	PAGE 頁	REF NO	PART NO 品番	PAGE 頁	REF NO
235-17808	22	7	400-10422	10	9	400-25429	12	26	400-51640	38	43
236-04200	10	2	400-10423	10	10	400-25431	12	1	400-51769	32	49
236-10108	12	39	400-10424	10	11	400-25440	19	36	400-51770	32	43
236-18606	18	7	400-10425	10	12	400-26817	14	4	400-51987	2	40
236-18606	26	35	400-10426	10	13	400-26818	18	36	400-52937	10	60
236-18606	28	35	400-10427	10	14	400-26819	14	9	400-52937	40	23
236-30007	16	14	400-10434	10	33	400-26882	10	57	400-53776	45	1
236-30007	18	70	400-10443	22	49	400-26884	10	61	400-55355	38	1
260-23408	32	4	400-10470	16	16	400-26979	2	3	400-55356	38	2
262-11904	2	12	400-10471	16	17	400-27870	14	37	400-55357	38	3
262-18602	20	31	400-10472	16	19	400-27971	2	11	400-57278	38	50
262-21101	6	47	400-10477	20	6	400-28338	4	4	400-58949	6	92
262-21101	8	47	400-10478	20	41	400-28834	2	30	400-58949	8	92
262-21200	6	46	400-10479	20	8	400-28835	2	31	400-61991	16	29
262-21200	8	46	400-10487	20	17	400-28877	2	28	400-62367	38	55
262-26001	14	42	400-10489	20	19	400-29411	20	32	400-62367	40	24
262-60109	4	5	400-10489	20	23	400-29412	20	42	400-62368	38	56
262-60208	4	6	400-10490	20	20	400-29419	12	36	400-62368	40	25
262-60307	4	7	400-10497	20	21	400-29420	14	5	400-68833	12	14
262-60406	4	8	400-10498	20	22	400-30615	14	15	400-68834	12	28
262-60505	4	9	400-10499	20	24	400-30616	12	65	400-68835	12	7
262-60604	4	10	400-10503	20	27	400-30617	12	4	400-72074	6	12
262-60703	4	11	400-10504	20	30	400-30620	12	31	400-72074	8	12
262-60802	4	12	400-10509	20	34	400-30621	12	55	400-72075	8	15
262-61206	4	16	400-10510	20	35	400-30623	12	47	400-72076	6	15
262-61305	4	17	400-10511	20	36	400-30625	14	1	400-72077	42	2
262-61503	4	18	400-10512	20	37	400-30626	14	2	400-72078	6	25
262-61602	4	19	400-10513	20	38	400-30627	14	3	400-72078	8	25
262-61701	4	20	400-10514	20	39	400-30628	12	62	400-72079	6	20
265-01858	16	7	400-10515	20	40	400-30629	12	63	400-72079	8	20
269-10059	34	25	400-10521	20	43	400-30630	12	64	400-72080	6	21
			400-10522	20	44	400-30828	2	8	400-72080	8	21
312-62801	6	45	400-10523	20	33	400-30829	4	15	400-72081	6	19
312-62801	8	45	400-10527	24	22	400-30933	22	23	400-72081	8	19
			400-10528	24	23	400-30934	22	25	400-72082	47	1
400-00046	38	16	400-10533	10	54	400-30934	45	2	400-72083	47	2
400-00046	40	4	400-10590	24	10	400-30936	22	1	400-72086	10	8
400-00056	38	15	400-11152	24	24	400-30942	24	17	400-72087	42	3
400-00056	40	3	400-11902	10	35	400-30943	24	15	400-72088	18	72
400-03458	38	42	400-12815	24	19	400-30956	19	6	400-72089	18	1
400-03970	14	46	400-12965	12	19	400-31336	4	28	400-72090	18	11
400-05393	38	33	400-13640	4	29	400-32158	2	1	400-72091	18	15
400-05393	40	18	400-14963	16	28	400-32159	2	26	400-72092	18	22
400-05394	38	35	400-15800	24	5	400-32179	14	7	400-72093	18	30
400-05394	40	20	400-23624	12	58	400-32180	14	17	400-72094	18	33
400-05401	38	22	400-23624	22	13	400-32181	14	22	400-72095	18	35
400-05401	40	8	400-23631	12	49	400-32229	32	13	400-72096	18	38
400-05706	38	20	400-23632	12	50	400-32343	20	11	400-72097	18	43
400-05726	38	36	400-23635	32	5	400-32345	20	14	400-72098	18	44
400-05726	40	21	400-23644	32	2	400-32483	14	6	400-72099	18	42
400-05727	38	37	400-23865	4	13	400-32763	44	11	400-72100	18	40
400-05727	40	22	400-23866	4	14	400-33831	40	55	400-72101	16	41
400-06323	44	13	400-23993	20	12	400-33831	43	1	400-72102	16	40
400-06484	2	37	400-23999	20	15	400-33875	40	56	400-72103	18	51
400-06515	10	50	400-24988	12	29	400-33875	46	23	400-72106	18	23
400-06515	18	66	400-24989	14	24	400-35024	36	36	400-72107	22	15
400-06516	10	52	400-24991	12	40	400-36117	16	25	400-72109	24	34
400-06530	10	17	400-24997	6	41	400-36118	16	35	400-72110	24	38
400-06531	10	18	400-24997	8	41	400-37500	19	32	400-72111	20	26
400-06532	10	26	400-24999	2	6	400-37501	19	33	400-72112	26	13
400-06535	10	23	400-25011	12	13	400-40230	6	62	400-72112	28	13
400-06576	16	20	400-25012	12	5	400-40230	8	62	400-72113	26	2
400-06577	16	11	400-25014	6	54	400-40230	40	54	400-72113	28	2
400-06578	16	33	400-25014	8	54	400-40237	40	58	400-72114	26	12
400-06617	20	5	400-25016	14	31	400-40238	40	49	400-72114	28	12
400-06622	20	25	400-25030	14	36	400-40256	22	8	400-72115	26	3
400-06625	20	4	400-25414	2	14	400-42352	43	2	400-72115	28	3
400-06666	22	21	400-25415	12	8	400-43321	14	53	400-72116	26	14
400-06761	24	1	400-25418	14	33	400-44053	10	46	400-72116	28	14
400-06780	24	11	400-25419	14	47	400-44053	18	62	400-72117	26	15
400-06836	2	43	400-25420	14	44	400-48529	40	45	400-72117	28	15
400-06840	2	45	400-25423	14	8	400-50647	44	18	400-72118	26	16
400-06840	18	68	400-25426	14	27	400-51473	10	42	400-72118	28	16
400-10415	10	5	400-25427	12	2	400-51501	6	61	400-72119	26	17
400-10418	10	7	400-25428	12	11	400-51501	8	61	400-72119	28	17

NUMERICAL INDEX OF PARTS

索引

PART NO 品番	PAGE 頁	REF NO	PART NO 品番	PAGE 頁	REF NO	PART NO 品番	PAGE 頁	REF NO	PART NO 品番	PAGE 頁	REF NO
400-72120	26	23	400-72191	6	16	400-77604	10	55	400-96035	40	16
400-72121	28	23	400-72193	6	68	400-77605	10	56	400-96051	36	34
400-72122	26	24	400-72195	6	22	400-77925	12	56	400-96051	40	7
400-72122	28	24	400-72195	8	22	400-78083	10	27	400-96186	10	30
400-72123	28	26	400-72206	42	4	400-78106	10	22	400-96209	10	32
400-72124	26	27	400-72207	18	3	400-78113	12	57	400-96325	34	14
400-72124	28	27	400-72208	18	49	400-78133	12	43	400-96326	34	17
400-72125	26	28	400-72209	26	72	400-78135	10	29	400-96327	34	19
400-72125	28	28	400-72209	28	72	400-78160	10	43	400-96354	34	1
400-72126	26	29	400-72211	22	45	400-78163	36	2	400-97301	45	26
400-72126	28	29	400-72212	6	81	400-78168	36	9	401-01763	6	50
400-72127	26	81	400-72212	8	81	400-78382	10	16	401-01764	8	50
400-72127	28	81	400-72213	6	80	400-80799	36	3	401-03968	22	19
400-72128	26	21	400-72213	8	80	400-80800	36	4	401-03968	40	31
400-72128	28	21	400-72214	6	79	400-81603	42	43	401-03969	14	20
400-72129	26	20	400-72214	8	79	400-82017	6	88	401-03969	40	28
400-72129	28	20	400-72220	33	1	400-82017	8	88	401-04419	30	11
400-72130	26	4	400-72223	42	5	400-82758	38	13	401-04419	40	34
400-72131	26	33	400-72225	24	28	400-82758	40	2	401-08274	38	11
400-72132	28	33	400-72226	26	10	400-83666	36	7	401-08274	40	1
400-72133	26	74	400-72226	28	10	400-83668	36	6	401-08280	40	43
400-72133	28	74	400-72227	18	31	400-83960	36	10	401-11079	40	59
400-72135	32	1	400-72227	26	94	400-85784	34	2	401-11079	43	36
400-72136	32	28	400-72227	28	94	400-85785	34	3	401-11145	24	26
400-72137	32	51	400-72228	22	10	400-85786	34	4	401-63025	40	68
400-72138	32	46	400-72231	42	41	400-85787	34	5	401-63063	40	67
400-72139	32	56	400-72233	10	39	400-85788	34	6	401-63253	40	61
400-72140	16	1	400-72244	6	49	400-85789	34	7	401-63254	40	62
400-72143	6	23	400-72245	8	49	400-85790	34	8	401-63255	40	63
400-72143	8	23	400-73216	42	20	400-85791	34	9	401-63256	40	64
400-72145	42	1	400-73222	42	6	400-85792	34	10	401-63257	40	65
400-72146	42	25	400-73224	42	7	400-85793	34	11	401-63258	40	66
400-72147	47	4	400-73225	42	8	400-85794	34	12			
400-72148	47	3	400-73226	42	9	400-85795	34	13			
400-72151	40	42	400-73227	42	12	400-85796	34	16			
400-72152	26	9	400-73230	42	13	400-85820	32	14			
400-72153	28	4	400-73231	42	14	400-85824	32	34			
400-72154	44	20	400-73620	40	35	400-85830	32	33			
400-72155	30	5	400-73621	40	36	400-86349	19	11			
400-72156	26	26	400-73622	40	32	400-86350	19	9			
400-72159	18	45	400-73623	40	29	400-86351	19	28			
400-72160	26	1	400-73626	40	40	400-86352	19	15			
400-72160	28	1	400-73632	40	37	400-86353	19	10			
400-72161	32	52	400-73638	40	38	400-86354	19	27			
400-72162	32	53	400-73639	40	33	400-86355	19	5			
400-72163	32	40	400-73640	40	30	400-86357	19	12			
400-72166	26	5	400-73651	38	54	400-86358	19	13			
400-72166	28	5	400-73651	40	5	400-86363	19	1			
400-72167	26	7	400-73659	38	46	400-86364	19	4			
400-72167	28	7	400-73659	40	26	400-86384	18	6			
400-72168	26	8	400-73660	20	1	400-86384	26	34			
400-72168	28	8	400-73660	40	41	400-86384	28	34			
400-72169	26	6	400-73671	40	47	400-86468	36	30			
400-72170	28	6	400-73672	40	48	400-86468	40	14			
400-72171	26	18	400-73674	24	33	400-86485	36	1			
400-72171	28	18	400-73674	40	50	400-86485	40	6			
400-72173	18	9	400-73675	40	51	400-86541	36	5			
400-72174	6	18	400-73676	2	33	400-89365	16	2			
400-72174	8	18	400-73676	40	52	400-89584	42	47			
400-72175	6	52	400-73678	2	25	400-90431	42	48			
400-72175	8	52	400-73678	40	53	400-90432	6	90			
400-72176	6	51	400-74051	36	18	400-90432	8	90			
400-72176	8	51	400-74127	46	22	400-90484	40	60			
400-72177	6	60	400-75079	24	30	400-90785	6	4			
400-72177	8	60	400-75079	40	39	400-90785	8	4			
400-72178	6	59	400-75391	40	46	400-91894	19	16			
400-72178	8	59	400-76232	24	16	400-96030	38	29			
400-72179	6	53	400-76233	24	3	400-96030	40	9			
400-72179	8	53	400-76236	24	12	400-96031	38	30			
400-72180	8	17	400-76237	24	9	400-96031	40	10			
400-72183	8	69	400-76238	24	4	400-96032	38	31			
400-72184	6	17	400-76239	24	40	400-96032	40	11			
400-72186	6	69	400-76294	19	41	400-96034	36	32			
400-72187	8	16	400-76736	46	1	400-96034	40	15			
400-72189	8	68	400-76738	46	2	400-96035	36	33			