

# JUKI

Automatic Collar Runstitching Machine  
衿地縫い自動機

# AVP-880

# PARTS LIST

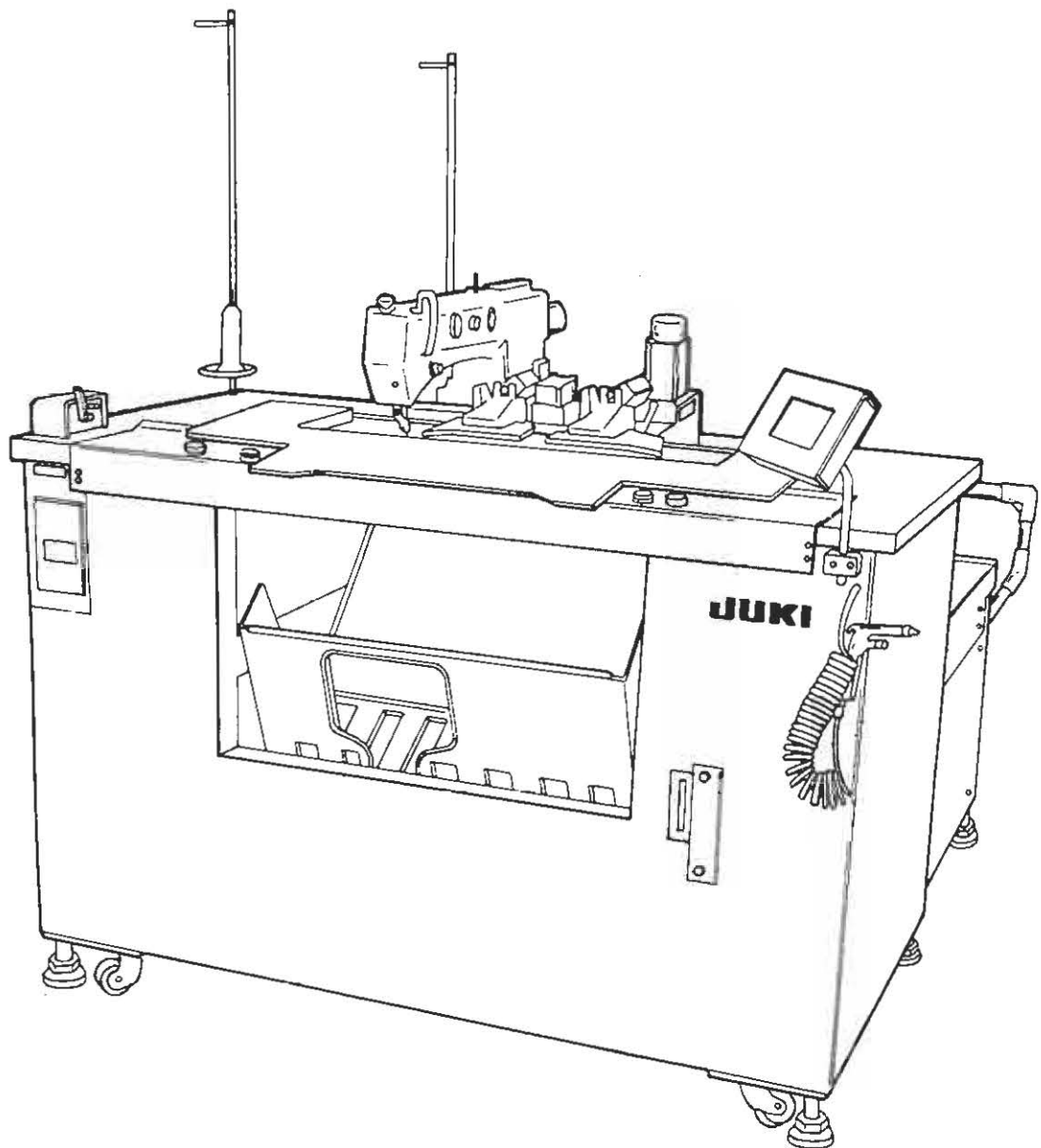

29058807  
No.0664-00



# HOW TO MAKE USE OF THIS PARTS LIST

## パーツリストの見方

1. The part numbers of parts shown in the figure indicate the corresponding numbers (Ref. No.) shown by the Index.  
 図に示された部品の品番は、図にふられてあるNo (Ref No)に対応するインデックスによって、その品番がわかります。

2. Explanation of codes  
 記号の説明

1) Codes on the "Note" column  
 "注記" 欄の記号

- ① \* . . . . . means this part is changed from the previous parts list.  
 前回のパーツリストに対して今回変更された部品を意味します
- ② #01 . . . . . refer to the "Note" explanation at bottom of page.  
 #01 ページ下の "注記" の説明を参照して下さい。

2) Codes on the "E.C. (Engineering change)" column  
 "変更年月" 欄の記号

- ① A.10/83 . . . . . Added from October, 1983  
 1983年10月より追加された。
- ② D.10/83 . . . . . Obsolete from October, 1983  
 1983年10月より削除された。

③ When previous parts (Obsoleted part) and new parts (Added parts) are not interchangeable with each other:  
 部品の互換性がない変更の場合

In this case, even obsoleted part (D.) can be ordered with the obsoleted part number, so select the parts with changed dates and place your orders.  
 この場合は削除(D)された品番でもご注文できますから、変更年月により、いずれかの部品を選択してご注文下さい。

Example (例)

Ref. No.	Note 注記	Part No. 品番	Description	E.C. 変更年月	品名	Amt. Req. 数量
1	*	B1401-100-000	Needle bar	D.10/83	ハリホー	-
1-1	*	B1401-100-000-A	Needle bar	A.10/83	ハリホー	1
2	*	B1105-200-000	Frame cover	D.10/83	<del>B1105-300-000</del>	-
	*	<u>B1105-300-000</u>	Frame cover	A.10/83	フレームカバー	1

④ In case when previous parts and new part are interchangeable with each other:  
 部品の互換性がある場合の変更

In this case the new part number is replaced on the "品名 (Japanese)" column of the previous parts, so please order by the new part number.  
 この場合は、旧部品の和文品名欄にそれにかわる新しい品番が記入してありますので、新しい品番でご注文下さい。

⑤ C.10/83

1	*	<u>B1105-500-000</u>	Frame cover	C.10/83	<del>B1105-600-000</del>	1
		↑ Correct No. 正しい品番			↑ Wrong No. 誤り品番	

Please order by the correct part number.  
 正しい品番でご注文下さい。

⑥ M.10/83 . . . . . The amount required is changed from October, 1983  
 The new amount required is shown in the "Amt. Req", column.  
 1983年10月より数量が変更になった。この場合数量欄には新しい数量が表示してあります

3) Codes on the "Amt. Req." column  
 "数量" 欄の記号

- ① 2 . . . . . Indicates amount required is 2.  
 数量、2個を表わします。
- ② 2.0 . . . . . Indicates length in meters. (unit is meter)  
 長さ、2メートルを表わします。(単位はメートルです)
- ③ - . . . . . Indicates parts obsoleted from the parts list.  
 このパーツリストから削除された部品です
- ④ (1) . . . . . Indicates sub parts which construct the assembly part.  
 Assembly part is shown as "asm." and クミ in Japanese, in the "Description" column.  
 組部品を構成している子部品を表わします。組部品は品名欄に英文で "asm" 和文でクミと表示してあります

### When Ordering The Spare Parts:

In order to ensure that we deliver the correct parts to you, please clearly state when ordering the corresponding PART NUMBER (ex. B1109-012-A00) and also the PARTS LIST NUMBER (ex. 0010-01, given at the bottom right of the cover) or the MACHINE SERIAL NUMBER, because there are some parts which have been changed.

### 補用部品注文の際のご注意

このパーツリストに記載されている補用部品をご注文の際は、部品の番号(例えば、B1109-012-A00)でご注文下さい。合わせて、ご覧のパーツリストの管理番号(表紙右下、例えば、No0010-01)又は、機械番号をご連絡頂ければ幸いです。又、改良のため部品の一部が変更になる場合がありますのでご了承下さい。

CONTENTS  
目 次

1. FRAME & MISCELLANEOUS COVER COMPONENTS .....	1
頭部・外装関係	
2. MAIN SHAFT COMPONENTS .....	3
上軸関係	
3. ARM SHAFT COMPONENTS .....	5
立軸関係	
4. NEEDLE BAR & THREAD TAKE-UP LEVER COMPONENTS .....	7
針棒・天秤関係	
5. PRESSER MECHANISM COMPONENTS .....	9
中押さえ関係	
6. SHUTTLE DRIVER SHAFT COMPONENTS .....	11
下軸関係	
7. THREAD RISING COMPONENTS .....	13
糸浮かし関係	
8. THREAD TRIMMER MECHANISM COMPONENTS (1).....	15
糸切り関係 (1)	
9. THREAD TRIMMER MECHANISM COMPONENTS (2).....	17
糸切り関係 (2)	
10. LUBRICATION COMPONENTS .....	19
給油関係	
11. BOBBIN WINDER COMPONENTS .....	21
糸巻装置関係	
12. X-Y COMPONENTS (1).....	23
X-Y関係 (1)	
13. X-Y COMPONENTS (2).....	25
X-Y関係 (2)	
14. X-Y COMPONENTS (3).....	27
X-Y関係 (3)	
15. MAIN BODY MISCELLANEOUS COMPONENTS .....	29
本体・外装関係	
16. MAIN BODY FRAME COMPONENTS .....	31
本体フレーム関係	

17. PNEUMATIC COMPONENTS .....	33
エア-関係	
18. STACKER COMPONENTS (1) .....	35
スタッカ関係 (1)	
19. STACKER COMPONENTS (2) .....	37
スタッカ関係 (2)	
20. PRESSER CLOTH COMPONENTS (1) .....	39
布押え関係 (1)	
21. PRESSER CLOTH COMPONENTS (2) .....	41
布押え関係 (2)	
22. SIZE ADJUST COMPONENTS .....	43
サイズ調整関係	
23. LOADER COMPONENTS .....	45
ローダ関係	
24. SET SYSTEM COMPONENTS .....	47
セット装置関係	
25. TRANSFORMER COMPONENTS .....	49
トランス関係	
26. CORD COMPONENTS .....	50
コード関係	
27. OPERATION BOX COMPONENTS .....	51
操作ボックス関係	
28. CIRCUIT BOARD COMPONENTS .....	53
基板関係	
29. ACCESSORIES COMPONENTS (1) .....	55
付属品関係 (1)	
30. ACCESSORIES COMPONENTS (2) .....	57
付属品関係 (2)	
31. COLLAR SHAPE PARTS SET TABLE (1) .....	59
衿型部品セット内容一覧表 (1)	
32. COLLAR SHAPE PARTS SET TABLE (2) .....	60
衿型部品セット内容一覧表 (2)	
NUMERICAL INDEX OF PARTS .....	61
索引	

1. FRAME & MISCELLANEOUS COVER COMPONENTS  
 頭部・外装関係

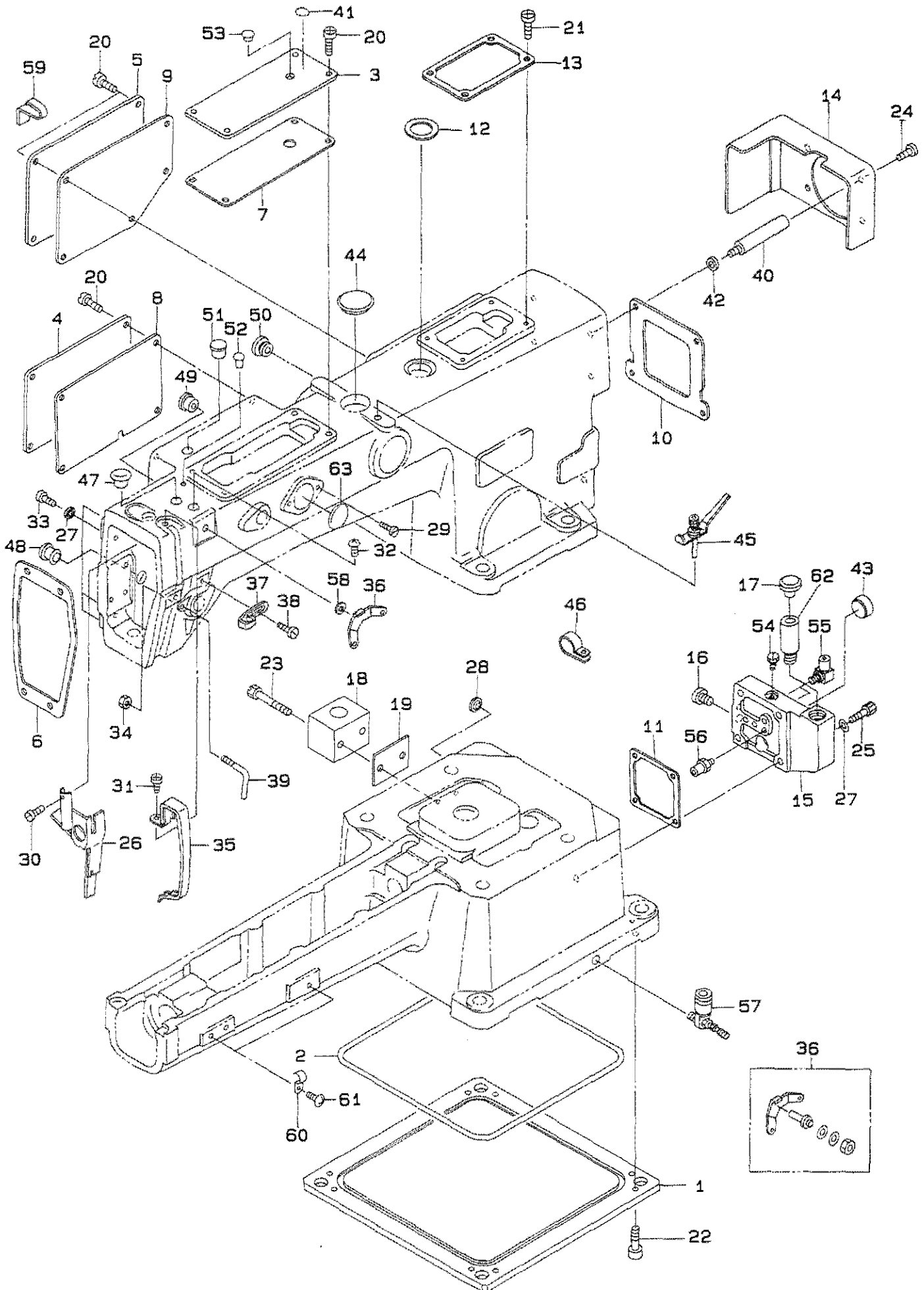

REF. NO.	NOTE	PART NO.	DESCRIPTION	ヒ	ソ	メ	イ	AMT.
1		G1105-870-000	HEAD FIXING BASE	トウフコチイハース				1
2		G1106-870-000	HEAD FIXING BASE O RING	トウフコチイハース Oリング				1
3		G1111-870-000	ARM COVER	アームカバー				1
4		G1112-870-000	ARM COVER B	アームカバー-B				1
5		G1113-870-000	ARM COVER C	アームカバー-C				1
6		G1116-870-000	FACE PACKING	メンブパッキング				1
7		G1117-870-000	ARM COVER PACKING A	アームカバーパッキング A				1
8		G1118-870-000	ARM COVER PACKING B	アームカバーパッキング B				1
9		G1119-870-000	ARM COVER PACKING C	アームカバーパッキングC				1
10		G1120-870-000	SERVOMOTER FITTING PLATE PACKI	サーボモータトリツケイタパッキング				1
11		G1121-870-000	PIPING PLATE PACKING	パイピングプレートパッキング				1
12		G1122-870-000	ADAPTER PACKING	アダプターパッキング				1
13		G1123-870-000	PUMP TIE PACKING	ポンプタイパッキング				1
14		G1131-870-000	PULLEY COVER	プーリーカバー				1
15		G1133-870-000	PIPING PLATE	パイピングプレート				1
16		G1134-870-000	PLUG	プラグ				1
17		G1135-870-000	OIL PLUG	オイルセン				1
18		G1114-880-000	THREAD RAISING BLOCK	イトタテブロック				1
19		G1115-880-000	THREAD RAISING BLOCK PACKING	イトタテブロックパッキング				1
20		SS-4121215-SP	SCREW 3/16-28 L=12	ナメネジ 3/16-28 L=12				14
21		SS-4121215-SP	SCREW 3/16-28 L=12	ナメネジ 3/16-28 L=12				4
22		SS-6121220-TP	SCREW 3/16-28 L=11.5	ヒラネジ 3/16-28 L=11.5				8
23		SS-9154540-SP	SCREW 15/64-28 L=45	ロツカクホルト 15/64-28 L=45				2
24		SS-5110710-SP	SCREW 11/64-40 L=7	トラスネジ 11/64-40 L=7				4
25		SS-6123010-SP	SCREW 3/16-28 L=30.0	ヒラネジ 3/16-28 L=30				4
26		G1126-870-0A0	FACE PLATE JUNCTION	メンブエボウイタケツコウ				1
27		G1141-870-000	SEAL WASHER CIRCLE 5	シールワッシャマル5				8
28		G1142-870-000	SEAL WASHER CIRCLE 6	シールワッシャ マル6				2
29		SS-6120620-TP	SCREW	ヒラネジ				2
30		SS-6080410-SP	SCREW 1/8-44 L=4	ヒラネジ 1/8-44 L=4				1
31		SS-4120615-SP	SCREW 3/16-28 L=6	ナメネジ 3/16-28 L=6				1
32		SS-4120615-SP	SCREW 3/16-28 L=6	ナメネジ 3/16-28 L=6				1
33		SS-4120915-SP	SCREW	ナメネジ 3/16-28 L=9				4
34		NS-6090310-SP	NUT 9/64-40	ロツカクナツト 9/64-40				1
35		110-71008	THREAD TAKE-UP LEVER COVER	テンション カバー				1
36		110-72451	THREAD TENSION NUT ASM.	タメイチ イトチヨウシナツト クミ				1
37		110-18504	ARM THREAD GUIDE A	アームイトアンナイ A				1
38		110-01500	SCREW	アーム イトアンナイ A トメネジ				1
39		113-05513	ARM THREAD GUIDE. C	アームイトアンナイ				1
40		110-21003	OIL PUMP SUPPORT	ポンプタイシユウ				2
41		137-05900	INDICATION LABEL	アブラ チユウニユウ シンラベル				1
42		B1504-280-000	COLLAR	オシサケ リンク クミサカネ				2
43		B1135-352-000	OIL GAUGE	オイルゲージ				1
44		B8267-180-000	RUBBER PLUG	デーフル コムセン				1
45		D1113-126-WA0	NEEDLE THREAD GUIDE PIN ASM.	イトアンナイホル クミ				1
46		HX-0015000-0B	CABLE CLIP	ケーブルクリップ				6
47		TA-1250504-R0	RUBBER PLUG	トメセン				1
48		TA-1330405-R0	PLUG	トメセン				1
49		TA-1050504-R0	RUBBER PLUG	トメセン				1
50		TA-1330405-R0	PLUG	トメセン				1
51		TA-1050504-R0	RUBBER PLUG	トメセン				1
52		TA-0550604-R0	RUBBER PLUG	トメセン				1
53		TA-0750404-R0	PLUG D=7.5 L=3.5	トメセン D=7.5 L=3.5				1
54		PJ-0205000-01	PLUG	プラグ				2
55		PJ-0460540-02	HOSE ELBOW	ホウスエルボウ				2
56		PJ-0320525-03	HOSE NIPPLE	ホウスニツプル				4
57		PC-0151150-00	THROTTLE VALVE	スロツトルバルブ				1
58		WP-0531001-SC	WASHER	ヒラサカネ ミカキマル M5				1
59		B3508-220-000	OIL TUBE HOLDER	ビニールパイプ オサエ				3
60		G6508-010-000	CORD PRESSER	モータ MAG コートオサエ				2
61		SS-4120615-SP	SCREW 3/16-28 L=6	ナメネジ 3/16-28 L=6				2
62		G1136-870-000	OILING GROOVE PIPE	チュウエコウパイプ				1
63		G1137-870-000	BLANK CAP	メクラフタ				1

2. MAIN SHAFT COMPONENTS  
上軸関係

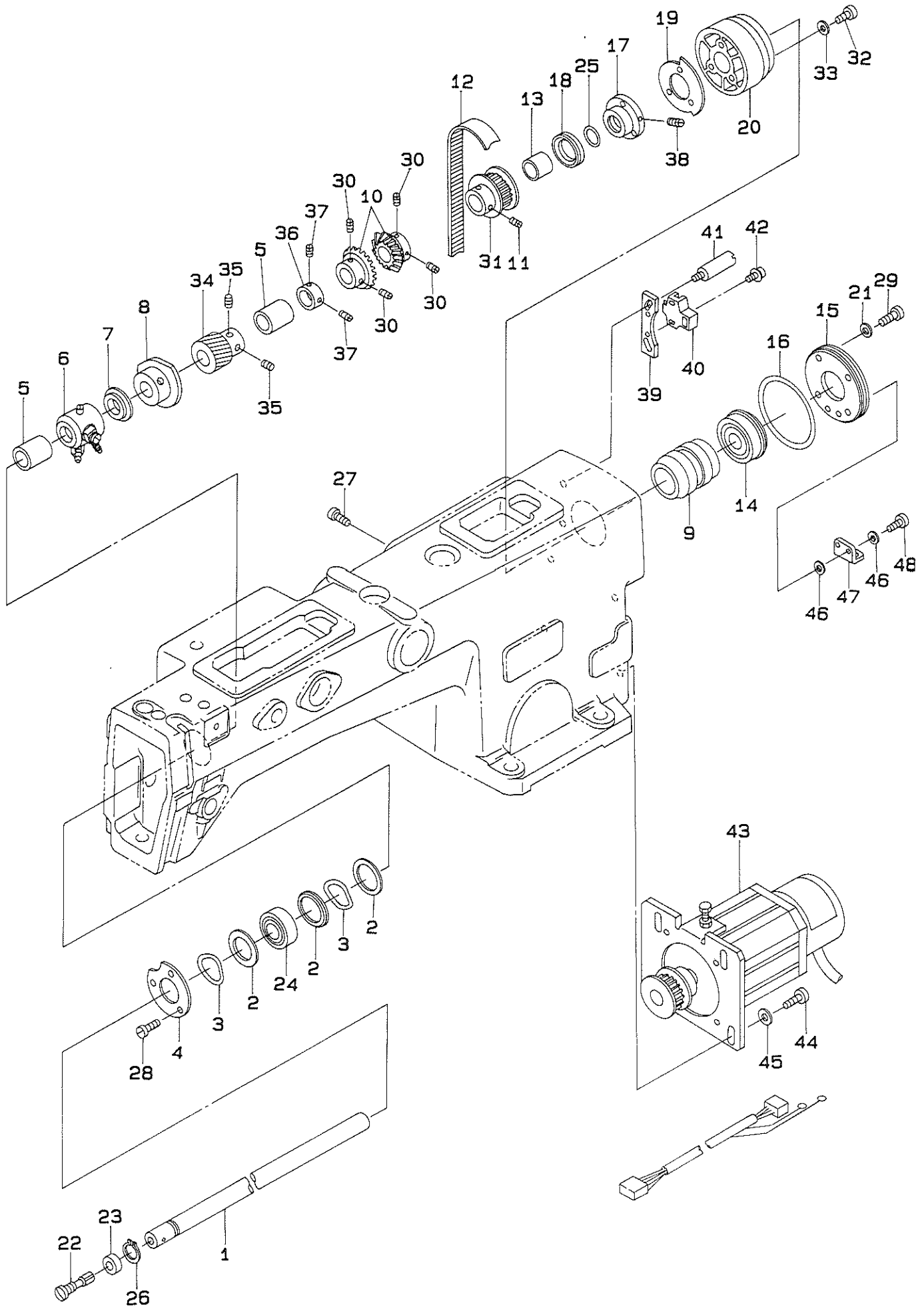

REF.NO.	NOTE	PART NO.	DESCRIPTION	ヒンメイ	AMT.
1		G1201-870-000	UPPER SHAFT	ウワジク	1
2		G1202-870-000	THRUST WASHER	スラストワッシャ	3
3		G1203-870-000	WAVE WASHER	ウェーブワッシャ	2
4		G1204-870-000	FRONT BEARING FIXING PLATE	マヘアリングコテイハン	1
5		G1205-870-000	UPPER SHAFT SPACER COLLAR	ウワジクスベ-サカラ-	2
6		G1206-870-0A0	UPPER SHAFT OILING HOUSING ASM	ウワジクキユウコウジククミ	1
7		G1207-870-000	UPPER SHAFT HOUSING BUSH	ウワハクハウジクブッシュ	1
8		G1208-870-0A0	THREAD RISING CAM	イトウカシカム	1
9		G1210-870-0A0	UPPER SHAFT MIDDLE METAL JUNCT	ウワジクチユウメタルユク	1
10		G1212-870-000	UPPER BEVEL GEAR A	ウワカチハクギマ A	2
11		G1213-870-000	UPPER SHAFT SPROCKET	ウワジクスプロケット	1
12		G1214-870-000	TIMING BELT	タイミンクベルト	1
13		G1215-870-000	UPPER SHAFT THRUST SPACER COLL	ウワジクスラストスベ-サカラ-	1
14		G1216-870-000	UPPER SHAFT REAR BEARING	ウワジクアトアリング	1
15		G1217-870-000	BEARING PRESSER PLATE	アリングオサエイタ	1
16		G1218-870-000	UPPER SHAFT O RING	ウワジクオウOリング	1
17		G1219-870-000	FLYING WHEEL COLLAR	ハズミクギマカラ-	1
18		G1220-870-000	OIL SEAL	オイルシール	1
19		G1223-870-000	SLIT PLATE	スリットハン	1
20		G1224-870-000	FLYING WHEEL	ハズミクギマ	1
21		G1141-870-000	SEAL WASHER CIRCLE 5	シールワッシャマル5	4
22		B1213-552-0A0-A	OIL AMOUNT ADJUSTING PIN ASM.	クランクユリヨ-チヨ-セツピンクミ	1
23		B1226-552-000	ROLLER FELT	フエルト	1
24		SB-1150004-00	RADIAL BEARING	ラジアルシクウケ	1
25		RO-1482402-00	RUBBER RING	Oリング	1
26		RC-0150001-KP	RETAINING RING 13.8	Cカマトメワ 13.8	1
27		SS-6151920-TP	SCREW 15/64-28 L=19.0	ヒラネジ 15/64-28 L=19	1
28		SS-6121220-TP	SCREW 3/16-28 L=11.5	ヒラネジ 3/16-28 L=11.5	3
29		SS-7121610-SP	SCREW 3/16-28 L=15.5	マルヒラネジ 3/16-28 L=15.5	4
30		SS-8660810-TP	SCREW 1/4-40 L=8	トメネジ 1/4-40 L=8	4
31		SS-8660810-TP	SCREW 1/4-40 L=8	トメネジ 1/4-40 L=8	2
32		SM-6042510-SC	SCREW M4X0.7 L=25	ヒラコネジ M4X0.7 L=25	3
33		WP-0430801-SC	WASHER M4	ヒラサカネ ミカキマル M4	3
34		G1225-880-000	INNER PRESSER DRIVING GEAR A	ナカオサエクトウキヤ A	1
35		SS-8150410-SP	SCREW 15/64-28 L=4	トメネジ 15/64-28 L=4	2
36		CS-1501011-TH	THRUST COLLAR	スラストウケ	1
37		SS-8660530-TP	SCREW 1/4-40 L= 4.5	トメネジ 1/4-40 L=4.5	2
38		SS-8151230-SP	SCREW 15/64-28 L=12	トメネジ 15/64-28 L=12	2
39		G1227-870-000	SENSOR FITTING PLATE	センサトリツケハン	1
40		HD-0008000-00	PHOTO SENSOR	フォトセンサ	1
41		110-21003	OIL PUMP SUPPORT	ポンプタイシチユク	2
42		SL-4030881-SC	SCREW M3X8	ナヘコネジ セムス M3X0.5 L=8	2
43		G1221-870-0B0	MAIN SHAFT SERVOMOTOR ASM.	シユジクサ-ホ-モ-タクミ	1
44		SS-6151920-SP	SCREW 15/64-28 L=19.0	ヒラネジ 15/64-28 L=19	4
45		WP-0612516-SD	WASHER 6.1X15.2X2.5	ヒラサカネ 6.1X15.2X2.5	4
46		G1141-870-000	SEAL WASHER CIRCLE 5	シールワッシャマル5	4
47		118-04408	THROAT PLATE BASE B RETAINER	ハリイタタイBサエ	1
48		SS-6120930-TP	SCREW 3/16-28 L=9.0	ヒラネジ 3/16-28 L=9	4

3. ARM SHAFT COMPONENTS  
立軸関係

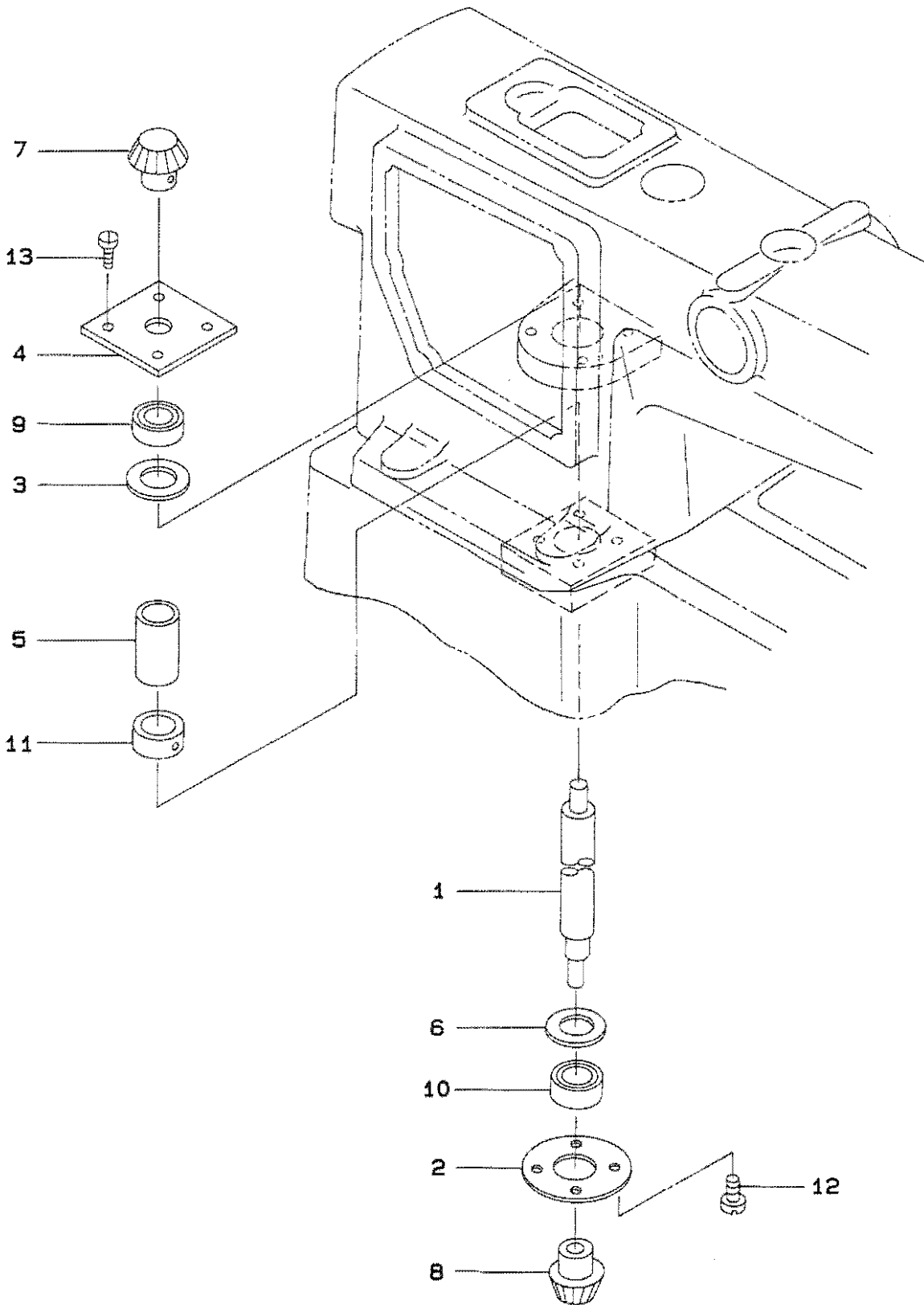

REF.NO.	NOTE	PART NO.	DESCRIPTION	ヒ	ン	メ	イ	AMT.
1		G1301-870-000	VERTICAL SHAFT	タテジク				1
2		G1302-870-000	VERTICAL SHAFT LOWER BEARING F	タテジクシタ	ハ	アリンク	コテイハ	1
3		G1303-870-000	UPPER BEARING SPACER	ウラハ	アリンク	ス	ハ	1
4		G1304-870-000	VERTICAL SHAFT UPPER BEARING F	タテジクウエ	ハ	アリンク	コテイハ	1
5		G1305-870-000	VERTICAL SPACER COLLAR	タテジク	ス	ハ	チカラ	1
6		G1306-870-000	LOWER BEARING SPACER	シタ	ハ	アリンク	ス	1
7		B1306-155-0A0	PINION ASM.	ウラカサハケ	ル	マ	シヨ	1
8		B1307-155-0A0	GEAR ASM. LARGE	シタカサハケ	ル	マ	タ	1
9		SB-1120002-00	BEARING	ハ	アリンク		D=12X28	1
10		SB-1100007-00	BALL BEARING	ゴロカ	リ	シ	ク	1
11		CS-1201010-SH	THRUST COLLAR ASM. D=12 W=10	スラストウケ			D=12 W=10	1
12		SS-6121220-TP	SCREW 3/16-28 L=11.5	ヒラネジ			3/16-28 L=11.5	4
13		SS-6121220-TP	SCREW 3/16-28 L=11.5	ヒラネジ			3/16-28 L=11.5	4

4. NEEDLE BAR & THREAD TAKE-UP LEVER COMPONENTS  
 針棒・天秤関係

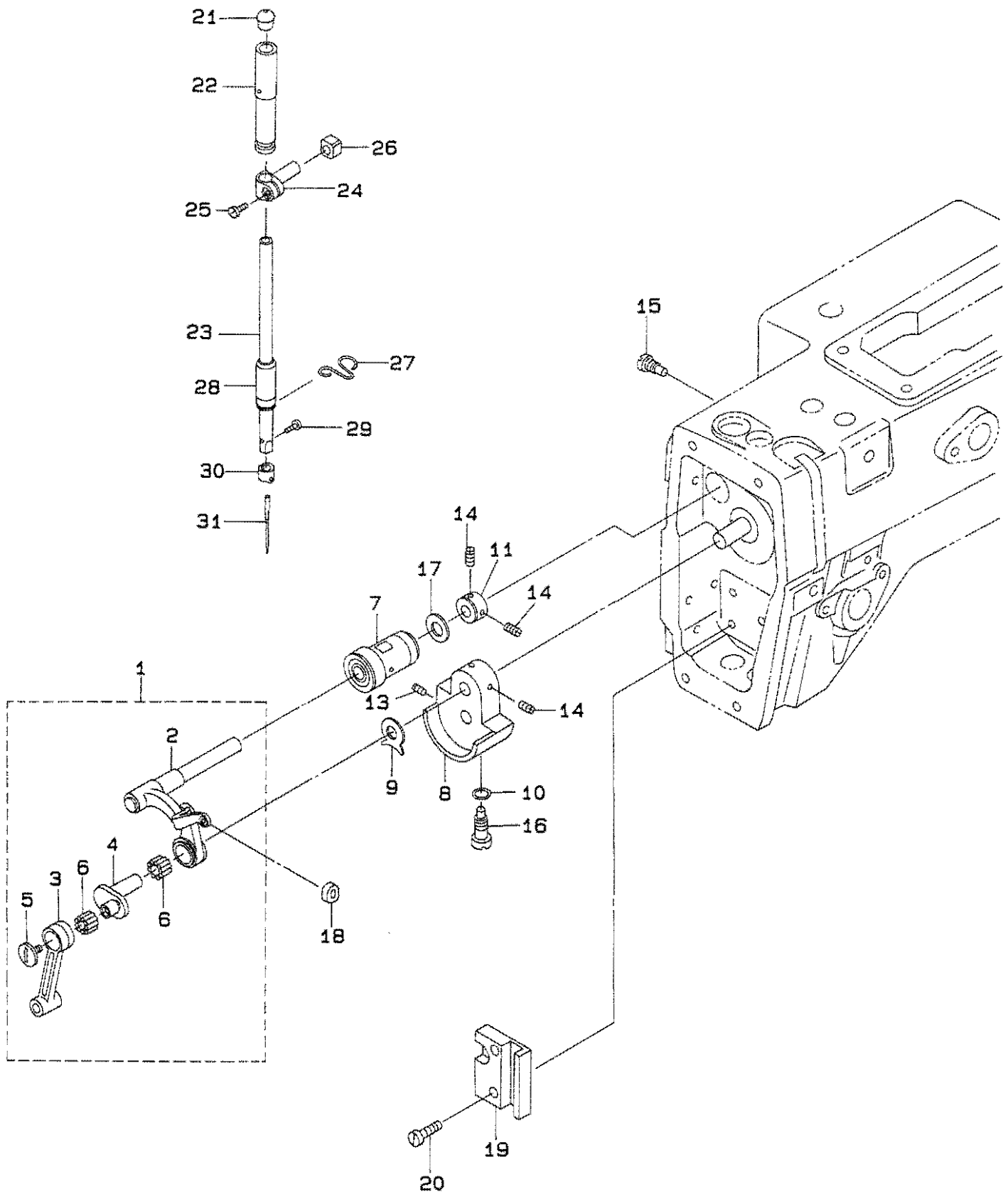

REF. NO.	NOTE	PART NO.	DESCRIPTION	ヒンメイ	AMT.
1		G1902-870-0C0	LINK BALANCE ASM. C	リンクデンヒン クミ C	1
2		G1902-870-0B0	LINK BALANCE ASM. B	リンクデンヒン クミ B	(1)
3		G1903-870-000	NEEDLE ROD CRANK ROD	ハリホウ クランクロッド	(1)
4		110-05204	NEEDLE BAR CRANK	ハリホウクランク	(1)
5		B1903-552-000	LEFT SCREW	ヒタリネジ	(1)
6		B1905-541-A00	NEEDLE BEARING	デンヒン ニートルハアリンク	(2)
7		G1901-870-0A0	BALANCE SUPPORT SHAFT JUNCTION	デンヒンサカエツクメタル ケツコウ	1
8		110-02102	COUNTERWEIGHT	ツリオモリ	1
9		B1212-552-A00	COUNTERWEIGHT PROTECTING PLATE	ツリアイモリ ホコイタ	1
10		RO-0442401-00	RUBBER RING	Oリング	1
11		CS-0700811-SH	THRUST COLLAR D=7 W=8	スラストウケ D=7 W=8	1
12		SS-8660610-TP	SCREW 1/4-40 L=6	トメネジ 1/4-40 L=6	2
13		SS-8681650-TP	SCREW 9/32-28 L=16	トメネジ 9/32-28 L=16	1
14		SS-8110520-TP	SCREW 11/64-40 L= 4.5	トメネジ 11/64-40 L=4.5	2
15		SS-7151550-SP	SCREW 15/64-28 L=14.5	マルヒラネジ 15/64-28 L=14.5	1
16		SS-7681650-TP	SCREW 9/32-28 L=16	マルヒラネジ 9/32-28 L=16	1
17		WP-0720516-SD	PLAIN WASHER	ヒラサカネ	1
18		B1909-505-000	RUBBER	デンヒンアブラキゴム	1
19		G1403-870-000	SQUARE BLOCK GUIDE	カクゴマカイト	1
20		SS-6121610-TP	SCREW 3/16-28 L=15.5	ヒラネジ 3/16-28 L=15.5	2
21		B1405-012-000	CAP	キャップ	1
22		G1404-870-000	NEEDLE ROD UPPER METAL	ハリホウ ウラメタル	1
23		110-35003	NEEDLE BAR	ハリホウ	1
24		G1401-870-000	NEEDLE ROD HOLDER	ハリホウウタキ	1
25		SS-6090670-TP	SCREW 9/64-40 L=6	ヒラネジ 9/64-40 L=6	(1)
26		B1414-555-000	SLIDE BLOCK	ハリホウタキ アンナイコウ	1
27		110-18801	NEEDLE BAR THREAD GUIDE	ハリホウイトアンナイ	1
28		B1403-155-000	NEEDLE BAR BUSHING, LOWER	ハリホウ シタメタル	1
29		SS-7080510-TP	SCREW 1/8-44 L=4.5	マルヒラネジ 1/8-44 L=4.5	1
30		110-35300	NEEDLE BAR THREAD GUIDE	ハリホウイトカケ	1
31		G1402-870-000	NEEDLE	ハリ	1

5. PRESSER MECHANISM COMPONENTS  
 中押さえ関係

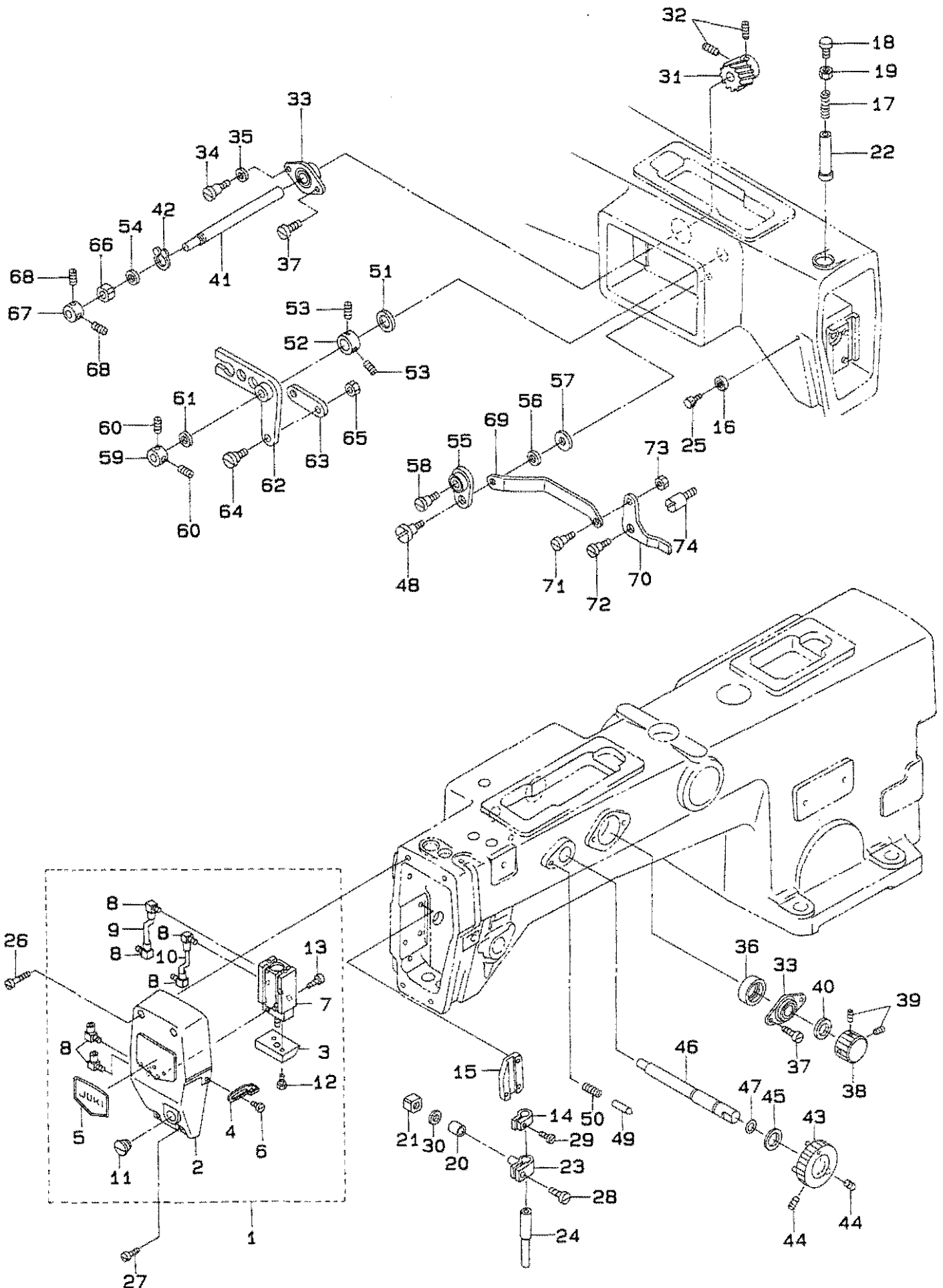

REF.NO.	NOTE	PART NO.	DESCRIPTION	ヒ	ン	メ	イ	AMT.												
1		G1601-870-0A0	FACE COVER ASM.	メンブ <sup>カ</sup> ハ <sup>ー</sup>	ク	ミ		1												
2		G1601-870-000	FACE COVER	メンブ <sup>カ</sup> ハ <sup>ー</sup>				(1)												
3		G1602-870-000	PLUNGER	プ <sup>ラ</sup> ンジ <sup>ャ</sup>				(1)												
4		110-91006	ARM THREAD GUIDE (HA)	ア <sup>ー</sup> ム	イ	ト	ア	ン	ナ	イ	(HA)	(1)								
5		110-00403	PLATE	メン	イ	タ	ケ	シ	ヨ	ウ	イ	タ	(1)							
6		110-01500	SCREW	ア <sup>ー</sup> ム	イ	ト	ア	ン	ナ	イ	A	ト	メ	ネ	ジ <sup>ム</sup>	(1)				
7		PA-1601515-A0	AIR CYLINDER	エ <sup>ア</sup> ー	シ	リ	ン	タ <sup>ム</sup>						(1)						
8		PJ-0460525-03	HOSE ELBOW	ホ <sup>ー</sup> ス	エ	ル	ボ <sup>ウ</sup>							(6)						
9		BT-0400251-EB	URETHANE HOSE, BLACK	ウ	レ	タ	ン	ホ <sup>ー</sup> ス	ク	ロ				(0.1)						
10		BT-0400251-EB	URETHANE HOSE, BLACK	ウ	レ	タ	ン	ホ <sup>ー</sup> ス	ク	ロ				(0.1)						
11		TA-1250406-RO	RUBBER PLUG	ト	メ	セ	ン	D=12.5	L=4					(1)						
12		SM-6041002-TP	SCREW M4 L=10	ロ	ウ	カ	ク	ア	ナ	ホ <sup>ー</sup> ル	M4X0.7	L=10		(2)						
13		SM-6042502-TP	SCREW MAX0.7 L=25	ロ	ウ	カ	ク	ア	ナ	ホ <sup>ー</sup> ル	M4X0.7	L=25		(2)						
14		G1603-870-000	PRESSER ROD HOLDER	オ	サ	エ	ホ <sup>ー</sup>	ウ	タ <sup>キ</sup>					1						
15		G1607-870-000	INNER PRESSER SQUARE BLOCK GUI	ナ	カ	オ	サ	エ	ク	ヨ	コ	マ	カ <sup>イ</sup>		1					
16		G1141-870-000	SEAL WASHER CIRCLE 5	シ	ール	ワ	ッ	シ	ャ	マ	ル	5		3						
17		105-15203	SPRING	ク	ラ	ツ	チ	オ	シ	ウ	ケ	ハ <sup>ネ</sup>		1						
18		110-71602	PRESSER SPRING REGULATOR	オ	サ	エ	チ	ョ	ウ	セ	ツ	ネ	ジ <sup>ム</sup>		1					
19		110-71701	NUT	オ	サ	エ	チ	ョ	ウ	セ	ツ	ネ	ジ <sup>ム</sup>	ナ	ツ	ト	1			
20		B1305-050-000	DRIVING LEVER ROLLER	シ	ャ	タ <sup>ン</sup>	ク	ラ	ツ	チ	コ	ロ		1						
21		B1414-555-000	SLIDE BLOCK	ハ	リ	ホ <sup>ー</sup>	ー	タ <sup>キ</sup>	ア	ン	ナ	イ	コ	ウ	1					
22		B1510-227-000	PRESSER GUIDE BAR	オ	サ	エ	ア	ン	ナ	イ	ホ <sup>ー</sup>			1						
23		B4105-522-000	KNIFE DRIVING STUD CONNECTION	メ	ス	シ <sup>ャ</sup>	ク	タ <sup>キ</sup>						1						
24		D1510-491-D00	BUSHING, LOWER	オ	サ	エ	ハ <sup>ー</sup>	シ	タ	メ	タ	ル		1						
25		SS-6111210-SP	SCREW 11/64-40 L=12	ヒ	ラ	ネ	ジ <sup>ム</sup>	11/64-40	L=12					3						
26		SS-6123010-SP	SCREW 3/16-28 L=30.0	ヒ	ラ	ネ	ジ <sup>ム</sup>	3/16-28	L=30					2						
27		SS-4121415-SP	SCREW 3/16-28 L=14	ナ	ハ <sup>ー</sup>	ネ	ジ <sup>ム</sup>	3/16-28	L=14					2						
28		SS-6090670-TP	SCREW 9/64-40 L=6	ヒ	ラ	ネ	ジ <sup>ム</sup>	9/64-40	L=6					1						
29		SS-7091110-SP	SCREW 9/64-40 L=10.5	マ	ル	ヒ	ラ	ネ	ジ <sup>ム</sup>	9/64-40	L=10.5			1						
30		105-48501	THREAD TAKE-UP CRANK SPACER	テ	ン	ヒ <sup>ン</sup>	ク	ラ	ン	ク	ス	ハ <sup>ー</sup>	ー	サ <sup>ー</sup>	2					
31		G1602-880-000	INNER PRESSER DRIVING GEAR B	ナ	カ	オ	サ	エ	ク	ト <sup>ウ</sup>	キ <sup>ヤ</sup>	B		1						
32		SS-8150410-SP	SCREW 15/64-28 L=4	ト	メ	ネ	ジ <sup>ム</sup>	15/64-28	L=4					2						
33		G1603-880-0A0	BEARING PLATE JUNCTION	ハ <sup>ー</sup>	ア	リ	ン	ク	イ	タ	ケ	ツ	コ <sup>ウ</sup>		2					
34		SD-0650305-TP	HINGE SCREW D= 6.5 H= 3	タ <sup>ン</sup>	ネ	ジ <sup>ム</sup>	D=6.5	H=3						1						
35		WP-0661016-SP	WASHER	ヒ	ラ	サ <sup>ー</sup>	カ <sup>ネ</sup>							1						
36		G1615-880-000	OIL SEAL	オ	イル	シ	ール							1						
37		SS-6121220-TP	SCREW 3/16-28 L=11.5	ヒ	ラ	ネ	ジ <sup>ム</sup>	3/16-28	L=11.5					3						
38		G1616-880-000	INNER PRESSER DRIVING KNOB	ナ	カ	オ	サ	エ	ク	ト <sup>ウ</sup>	ツ	マ	ミ	1						
39		SS-8110710-SP	SCREW	ト	メ	ネ	ジ <sup>ム</sup>							2						
40		137-28001	THRUST COLLAR	シ	ャ	ス	ト	ウ	ケ					1						
41		G1601-880-000	INNER PRESSER DRIVING SHAFT	ナ	カ	オ	サ	エ	ク	ト <sup>ウ</sup>	ジ <sup>ク</sup>			1						
42		RC-0100001-KP	SNAP RING M10	C	カ	ト	メ	ワ	9.3					1						
43		G1606-880-0A0	INNER PRESSER KNOB JUNCTION	ナ	カ	オ	サ	エ	チ	ヨ	ウ	セ	イ	ツ	マ	ミ	ケ	ツ	コ <sup>ウ</sup>	1
44		SS-8110710-SP	SCREW	ト	メ	ネ	ジ <sup>ム</sup>							2						
45		WP-1221016-SP	WASHER	ヒ	ラ	サ <sup>ー</sup>	カ <sup>ネ</sup>							1						
46		G1605-880-000	INNER PRESSER ADJUSTING SHAFT	ナ	カ	オ	サ	エ	チ	ョ	ウ	セ	イ	ジ <sup>ク</sup>		1				
47		G2302-870-000	THREAD RISING SHAFT O RING	イ	ト	ウ	カ	シ	ン	ク	O	リ	ン	ク		1				
48		G1611-880-000	INNER PRESSER STEP-SCREW	ナ	カ	オ	サ	エ	タ <sup>ン</sup>	ネ	ジ <sup>ム</sup>			1						
49		B1147-555-000	PIN	オ	ク	リ	チ	ョ	ー	セ	ツ	ピ	ン		1					
50		B1148-555-000	SPRING	オ	ク	リ	チ	ョ	ー	セ	ツ	ピ	ン	ハ <sup>ネ</sup>		1				
51		WP-1021016-SD	WASHER	ヒ	ラ	サ <sup>ー</sup>	カ <sup>ネ</sup>	10.2X18X1						1						
52		B1646-245-000	THRUST COLLAR	ス	イ	ハ	イ	オ	ク	リ	シ <sup>ャ</sup>	ク	ス	ラ	ス	ト	ウ	ケ	1	
53		SS-8110520-TP	SCREW 11/64-40 L= 4.5	ト	メ	ネ	ジ <sup>ム</sup>	11/64-40	L=4.5					2						
54		105-48501	THREAD TAKE-UP CRANK SPACER	テ	ン	ヒ <sup>ン</sup>	ク	ラ	ン	ク	ス	ハ <sup>ー</sup>	ー	サ <sup>ー</sup>	1					
55		G1610-880-0A0	INNER PRESSER LINK JUNCTION C	ナ	カ	オ	サ	エ	リ	ン	ク	C	ケ	ツ	コ <sup>ウ</sup>	1				
56		WP-0612066-SP	WASHER 6.1X11X2	ヒ	ラ	サ <sup>ー</sup>	カ <sup>ネ</sup>	6.1X11X2						1						
57		WP-0621016-SH	WASHER	ヒ	ラ	サ <sup>ー</sup>	カ <sup>ネ</sup>							1						
58		SD-0800431-SP	HINGE SCREW D= 8 H= 4.3	タ <sup>ン</sup>	ネ	ジ <sup>ム</sup>	D=8	H=4.3						1						
59		CS-0700811-SH	THRUST COLLAR D=7 W=8	ス	ラ	ス	ト	ウ	ケ	D=7	W=8			1						
60		SS-8110520-TP	SCREW 11/64-40 L= 4.5	ト	メ	ネ	ジ <sup>ム</sup>	11/64-40	L=4.5					2						
61		WP-0720516-SD	PLAIN WASHER	ヒ	ラ	サ <sup>ー</sup>	カ <sup>ネ</sup>							1						
62		G1607-880-0A0	INNER PRESSER LINK JUNCTION A	ナ	カ	オ	サ	エ	リ	ン	ク	A	ケ	ツ	コ <sup>ウ</sup>	1				
63		G1609-880-000	INNER PRESSER LINK B	ナ	カ	オ	サ	エ	リ	ン	ク	B		1						
64		SD-0720321-TP	HINGE SCREW	タ <sup>ン</sup>	ネ	ジ <sup>ム</sup>								1						
65		NS-6120310-SP	NUT 3/16-28	ロ	ウ	カ	ク	ナ	ツ	3/16-28				1						
66		112-14301	ROLLER	ス	イ	ハ	イ	ウ	デ <sup>テ</sup>	コ	ロ			1						
67		CS-0700811-SH	THRUST COLLAR D=7 W=8	ス	ラ	ス	ト	ウ	ケ	D=7	W=8			1						
68		SS-8110520-TP	SCREW 11/64-40 L= 4.5	ト	メ	ネ	ジ <sup>ム</sup>	11/64-40	L=4.5					2						
69		G1612-880-000	INNER PRESSER LINK	ナ	カ	オ	サ	エ	レ	ン	ト <sup>ウ</sup>	リ	ン	ク	1					
70		G1613-880-000	INNER PRESSER DRIVING LINK	ナ	カ	オ	サ	エ	ク	ト <sup>ウ</sup>	リ	ン	ク	1						
71		SD-0720321-TP	HINGE SCREW	タ <sup>ン</sup>	ネ	ジ <sup>ム</sup>								1						
72		SD-0720321-TP	HINGE SCREW	タ <sup>ン</sup>	ネ	ジ <sup>ム</sup>								1						
73		NS-6120310-SP	NUT 3/16-28	ロ	ウ	カ	ク	ナ	ツ	3/16-28				1						
74		G1614-880-000	LINK BOSS	リ	ン	ク	ホ <sup>ー</sup> ス							1						

6. SHUTTLE DRIVER SHAFT COMPONENTS  
下軸関係

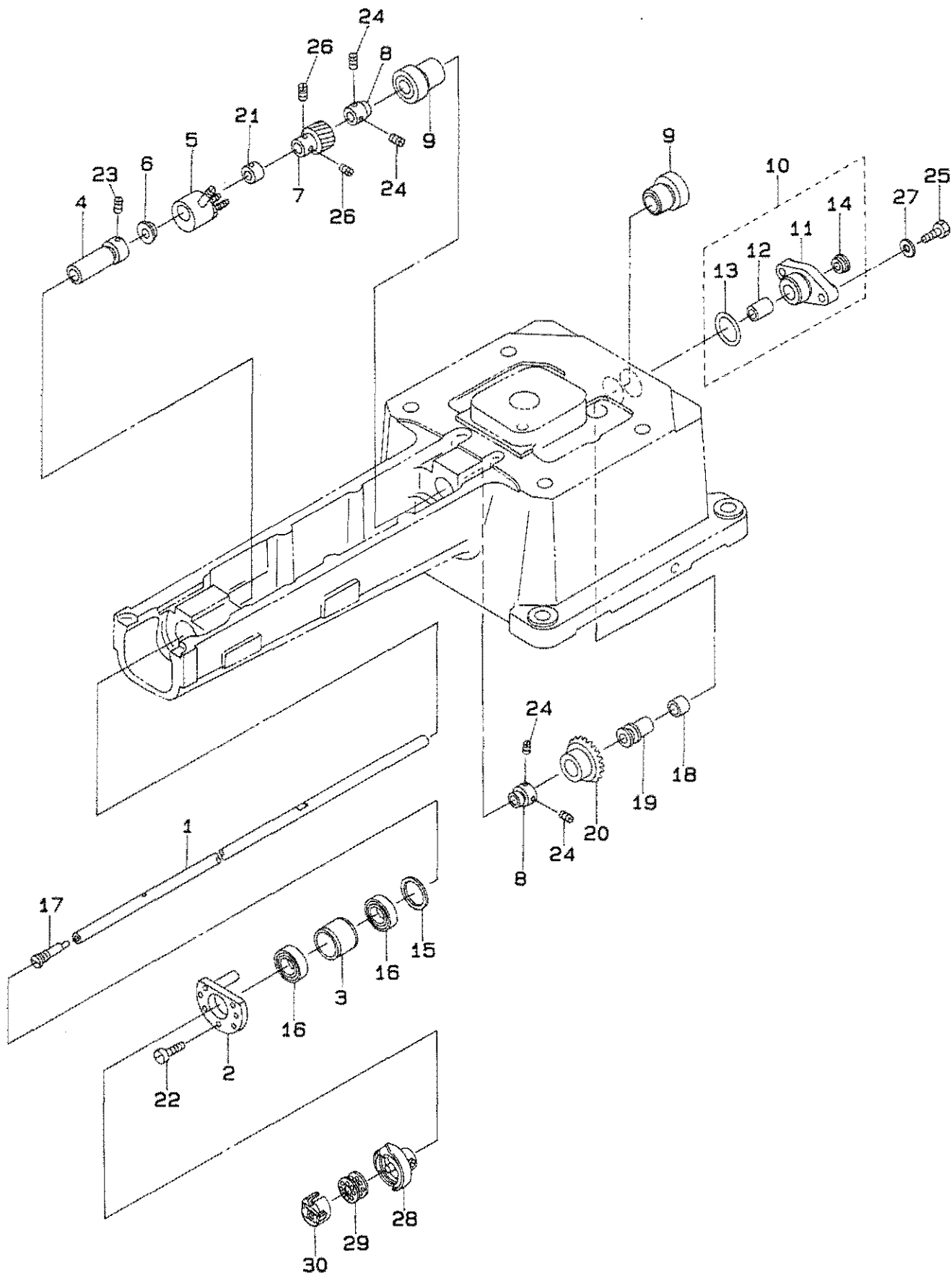

REF. NO.	NOTE	PART NO.	DESCRIPTION	ヒ	ン	メ	イ	AMT.
1		G1801-870-000	LOWER SHAFT	シモシク				1
2		G1802-870-0A0	LOWER SHAFT FRONT SHAFT HOLDER	シモシクマエシクウケコテイイタ	ケツコウ			1
3		G1804-870-000	LOWER SHAFT SPACER COLLAR	シモシク	スハ	サカラ		1
4		G1805-870-000	SLEEVE A	スリーブ	A			1
5		G1806-870-0B0	LOWER SHAFT OILING HOUSING ASM	シモシクキユウコハウジ	ンク	クミ		1
6		G1808-870-000	LOWER SHAFT HOUSING BUSH	シモシク	ハウジ	ンク	フツ	1
7		G1809-870-000	ONCE THROUGH GEAR	カンリュウヨウ	ハク	ルマ		1
8		G1810-870-000	SLEEVE B	スリーブ	B			2
9		G1811-870-0A0	LOWER SHAFT HOUSING JUNCTION	シモシクハウジ	ンク	ケツ	コウ	2
10		G1813-870-0A0	LOWER SHAFT BLOCK JUNCTION	シモシク	ク	フ	ツ	1
11		G1813-870-000	LOWER SHAFT BLOCK	シモシク	ク	フ	ツ	(1)
12		119-11203	BUSHING, REAR	ウウオクリシク	ウシ	ロメ	タ	(1)
13		RO-1952401-00	RUBBER RING	ORIN	ク			(1)
14		TA-1250406-R0	RUBBER PLUG	トメ	セン	D=12.5	L=4	1
15		G1303-870-000	UPPER BEARING SPACER	ウウ	ア	リン	ク	1
16		G1211-870-000	UPPER SHAFT MIDDLE METAL BEARI	ウウ	ク	チ	ユウ	2
17		114-03656	DRIVIN SHAFT FRONT SCREW ASM.	シモシク	マ	エ	ト	1
18		110-42959	CAM COLLAR ASM.	カム	カラ		クミ	1
19		110-42850	THREAD TRIMMER CAM ASM.	イト	クリ	カム	クミ	1
20		B1308-155-0A0	PINION ASM.	カサ	ハク	ルマ	シヨ	1
21		CS-079073A-SH	THRUST COLLAR	スラスト	ウケ	クミ		1
22		SS-7121410-SP	SCREW 3/16-28 L=14	マル	ヒラ	ネジ	3/16-28 L=14	3
23		SS-8110520-TP	SCREW 11/64-40 L= 4.5	ト	メ	ネジ	11/64-40 L=4.5	2
24		SS-8660610-TP	SCREW 1/4-40 L=6	ト	メ	ネジ	1/4-40 L=6	4
25		SS-9151910-SN	SCREW 15/64-28 L=19	ロツ	カ	ホ	15/64-28 L=19	2
26		SM-8040412-TP	SET SCREW M3X3	ト	メ	ネジ		2
27		WP-0621016-SD	WASHER 6.2X13X1	ヒラ	サ	カ	ネ 6.2X13X1	2
28		G1814-880-000	LUBRICATING BOBBIN ASM.	キュウ	ユ	カ	マ	1
29		B9117-012-000	BOBBIN	ホ	ビ	ン		1
30		110-38759	BOBBIN CASE ASM.	ホ	ビ	ン	ケース (ハネイリ)	1

7. THREAD RISING COMPONENTS  
糸浮かし関係

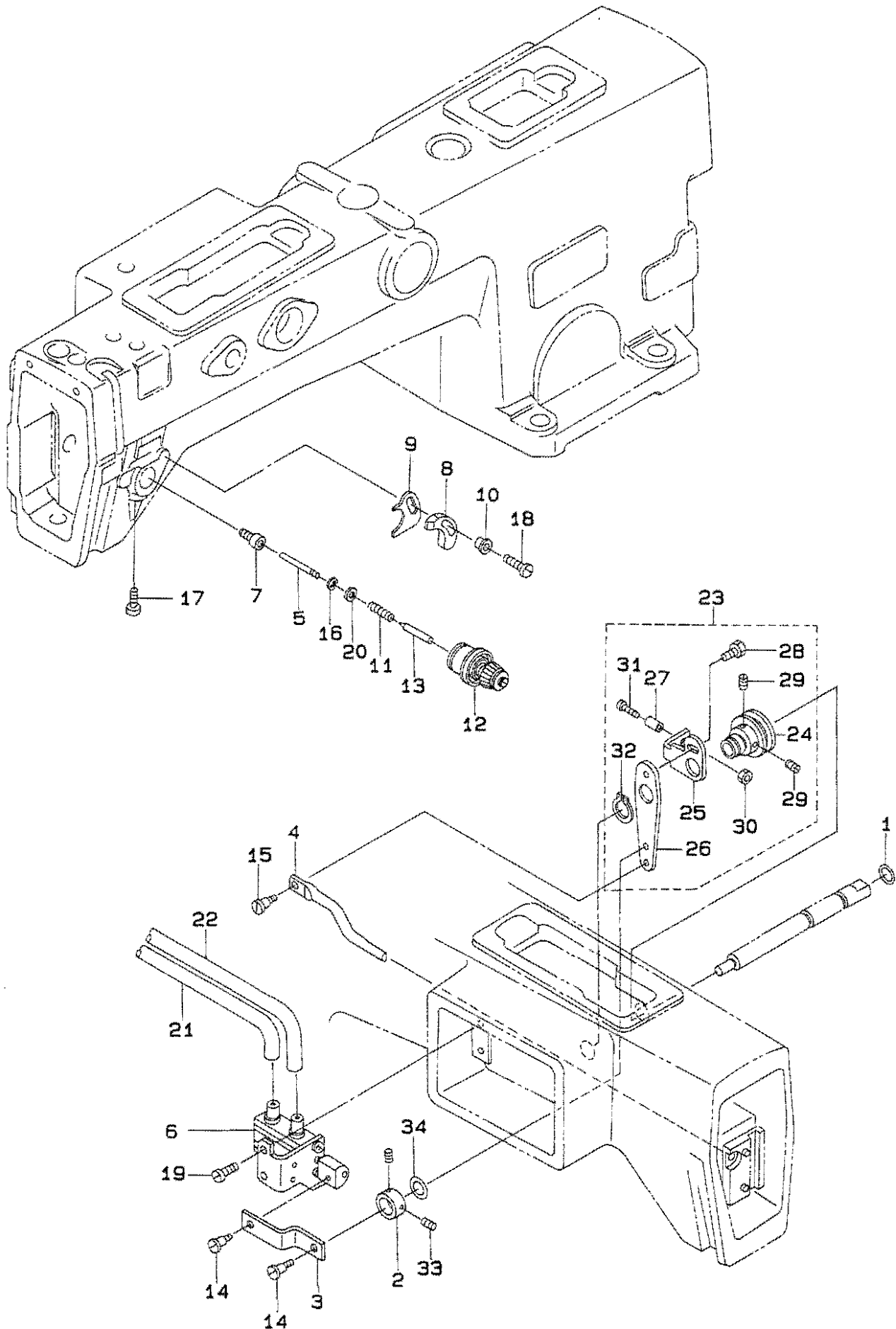

REF.NO.	NOTE	PART NO.	DESCRIPTION	ヒンメイ	AMT.
1		G2302-870-000	THREAD RISING SHAFT O RING	イトウカシジク Oリング	1
2		B1646-245-000	THRUST COLLAR	スイハイオカリジク スラストウケ	1
3		G2306-870-000	CYLINDER CONNECTING PLATE	シリンドラ レンケツハシ	1
4		G2307-870-000	THREAD RISING ROD	イトウカシ ロット	1
5		G2308-870-000	THREAD RELEASE AUXILIARY PIN	イトユルメ ホジヨヒン	1
6		G2309-870-0A0	CYLINDER BRACKET ASM.	シリンドラ プラケツト クミ	1
7		G2311-870-000	PIN GUIDE	ヒンカイト	1
8		G2312-870-000	THREAD CUTTING SENSOR PLATE	イトキレ ケンチハシ	1
9		G2313-870-000	THREAD CUTTING SENSOR PLATE IN	イトキレ ケンチハシ セツエンハシ	1
10		G2314-870-000	THREAD CUTTING SENSOR PLATE WA	イトキレ ケンチハシ サカネ	1
11		110-18405	TENSION RELEASE PIN SPRING	イトユルメ ヒンハネ	1
12		112-20258	THREAD TENSION ASM.	イトチヨウシ クミ	1
13		B3118-552-F00	TENSION RELEASING PIN	イトユルメ ヒン F	1
14		SD-0640321-TP	HINGE SCREW	タメネジ	2
15		SD-0550212-TP	HINGE SCREW	タメネジ	1
16		RE-0200000-K0	E-RING	Eカネツメ 2	1
17		SS-9151420-TP	BOLT 15/64-28 L=14	ロツカクホルト 15/64-28 L=14	1
18		SS-4111215-SP	SCREW 11/64-40 L=12	ナメネジ 11/64-40 L=12	1
19		SS-6121210-SP	SCREW 3/16-28 L=12	ヒラネジ 3/16-28 L=9	2
20		WP-0330501-SB	WASHER M3	ヒラサカネ ミカキマル M3	1
21		BT-0400251-EB	URETHANE HOSE, BLACK	ウレタンホース クロ	0.7
22		BT-0400251-EB	URETHANE HOSE, BLACK	ウレタンホース クロ	0.7
23		G2303-870-0A0	THREAD RISING LINK BUSH ASM.	イトウカシリンク プッシュ クミ	1
24		G2303-870-000	THREAD RISING LINK BUSH	イトウカシ リンク プッシュ	(1)
25		G2304-870-000	THREAD RISING LINK	イトウカシ リンク	(1)
26		G2305-870-000	THREAD RISING CONNECTED LINK	イトウカシ レントウ リンク	(1)
27		B2403-232-000	ROLLER FOR TRIPPING STUD	イトキリカミ コロ	(1)
28		SS-9110920-CP	SCREW 11/64-40 L=9	ロツカクホルト 11/64-40 L=9	(1)
29		SS-8110520-TP	SCREW 11/64-40 L= 4.5	トメネジ 11/64-40 L=4.5	(2)
30		NS-6110310-SP	NUT 11/64-40	ロツカクナツト 11/64-40	(1)
31		SD-0500803-TP	HINGE SCREW D=5 H=8	タメネジ D=5 H=8	(1)
32		RC-1201011-KP	C-RING	Cカネツメ	(1)
33		SS-8110520-TP	SCREW 11/64-40 L= 4.5	トメネジ 11/64-40 L=4.5	2
34		WP-1021016-SD	WASHER	ヒラサカネ 10.2X18X1	1

8. THREAD TRIMMER MECHANISM COMPONENTS (1)  
糸切り関係 (1)

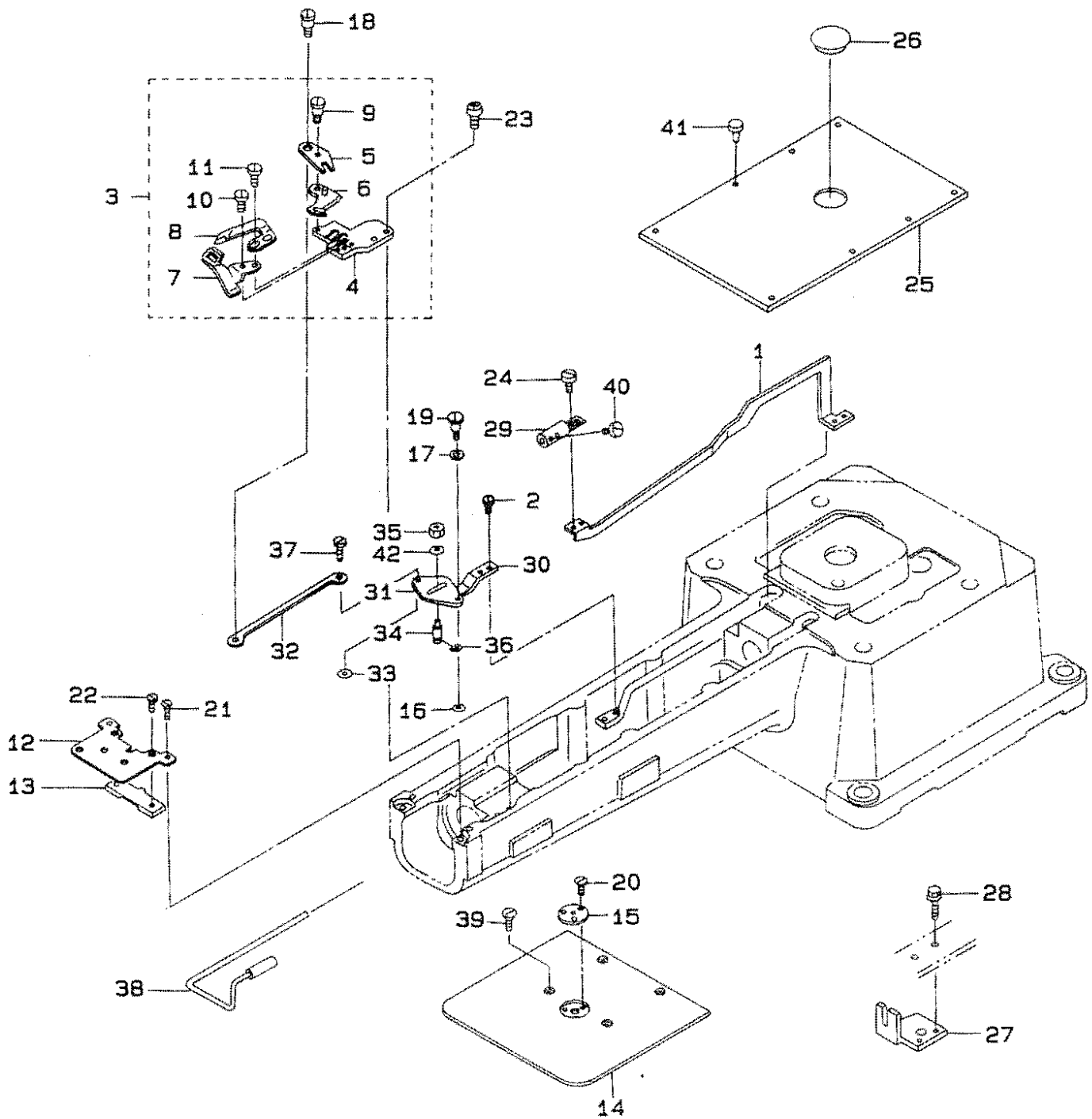

REF.NO.	NOTE	PART NO.	DESCRIPTION	ヒンメイ	AMT.
1		G2414-870-000	PICKER LINK B	ピッカーリンク B	1
2		SS-7110710-SP	SCREW 11/64-40 L=7	マルヒラネジ 11/64-40 L=7	2
3		G2409-870-0A0	KNIFE FITTING BASE ASM.	メストリツケタキクミ	1
4		G2409-870-000	KNIFE FITTING BASE	メス トリツケタキ	(1)
5		G2410-870-000	MOVING KNIFE ARM	トウメス アーム	(1)
6		110-40052	MOVING KNIFE ASM.	トウメス クミ	(1)
7		110-40201	THREAD GUIDE FOR KNIFE	メス イトアンナイ	(1)
8		D2406-555-DOH	COUNTER KNIFE	コテイメス	(1)
9		SD-0500191-SP	HINGE SCREW D=5 H=1.85	タッネジ D=5. H=1.85	(1)
10		SS-2060210-SP	SCREW 3/32-56 L=2.3	マルガラネジ 3/32-56 L=2.3	(1)
11		SS-4080620-TP	SCREW 1/8-44 L=6	ナハネジ 1/8-44 L=6	(2)
12		G2418-870-000	MIDDLE HOOK PRESSER FITTING PL	チュウカマオサエ トリツケハン	1
13		G2419-870-000	MIDDLE HOOK PRESSER	チュウカマオサエ	1
14		G2420-880-000	THROAT PLATE, A	アリイタ A	1
15		G2422-880-000	NEEDLE HOLE GUIDE	アリイタガイド	1
16		B2107-816-000	WASHER	ロツト サカネ	1
17		B1906-581-000	THRUST WASHER	テンピン スラスト サカネ	1
18		SD-0600181-TP	HINGE SCREW	タッネジ	1
19		SD-0640391-TP	HINGE SCREW D= 6.35 H= 3.9	タッネジ D=6.35 H=3.9	1
20		SS-1060210-TP	SCREW 3/32-56 L=2.2	ガラネジ 3/32-56 L=2.2	3
21		SS-1121010-SP	SCREW	ガラネジ	2
22		SS-6110610-TP	SCREW 11/64-40 L=6	ヒラネジ 11/64-40 L=6	2
23		SS-6121050-SP	SCREW 3/16-28 L= 9.5	ヒラネジ 3/16-28 L=9.5	2
24		SS-7110710-SP	SCREW 11/64-40 L=7	マルヒラネジ 11/64-40 L=7	2
25		G2421-880-000	THROAT PLATE, B	アリイタB	1
26		TA-1050504-RO	RUBBER PLUG	トメセン	1
27		G2417-870-000	PICKER GUIDE	ピッカーガイド	1
28		SS-4112215-SP	SCREW 11/64-40 L=22	ナハネジ 11/64-40 L=22	2
29		G2415-870-000	PICKER HOLDER	ピッカーホルダ	1
30		G2406-870-000	MOVING KNIFE LINK, B	トウメス リンク B	1
31		G2407-870-000	MOVING KNIFE LINK, C	トウメス リンク C	1
32		G2408-870-000	MOVING KNIFE LINK, D	トウメス リンク D	1
33		B1618-804-000	WASHER	シユオクリウチ サカネ	1
34		110-42306	PICKER LINK PIN	ピッカ リンクピン	1
35		NS-6150430-SP	NUT 15/64-28	ロツカクナツト 15/64-28	1
36		RE-0800000-KO	E-SHAPED SNAP RING (8MM)	Eカクタメワ 8	1
37		SD-0600403-TP	HINGE SCREW	ウワオクリツプーリ タッネジ	1
38		G2416-870-0A0	PRESSER HOOK THREAD ASM.	カマイトオサエ クミ	1
39		SS-1121010-SP	SCREW	ガラネジ	4
40		SS-6090510-SP	SCREW 9/64-40 L=5	ヒラネジ 9/64-40 L=5	2
41		SS-1121010-SP	SCREW	ガラネジ	8
42		WP-0621016-SH	WASHER	ヒラサカネ	1

9. THREAD TRIMMER MECHANISM COMPONENTS (2)  
糸切り関係 (2)

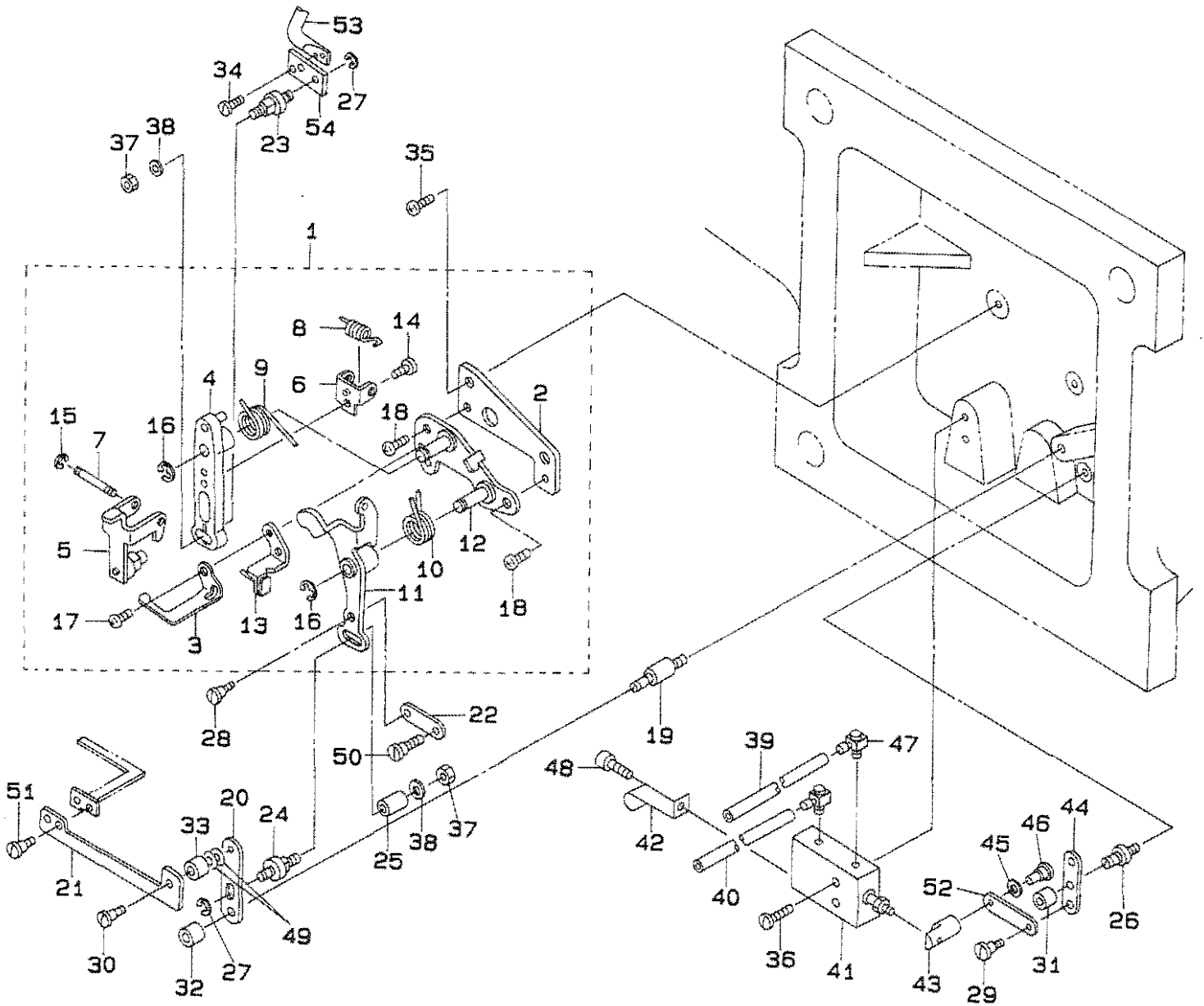

REF. NO.	NOTE	PART NO.	DESCRIPTION	ヒンメイ	AMT.
1		G2401-870-0A0	THREAD CUTTING UNIT ASM.	イトキリエット クミ	1
2		G2401-870-000	THREAD CUTTING UNIT PLATE	イトキリ ユニット トリツケハン	(1)
3		110-95304	THREAD TRIMMER ADJUSTING PLATE	イトキリセイキヨイタ	(1)
4		110-40854	KNIFE DRIVING ARM ASM.	メス クトウウチ クミ	(1)
5		110-40953	ROLLER ARM ASM.	コロ ウチ クミ	(1)
6		110-41308	ROLLER ARM BRACKET	コロウチサ	(1)
7		110-41407	ROLLER FULCRUM SHAFT	コロシテンジク	(1)
8		110-41506	ROLLER RETURN SPRING	コロモトシハネ	(1)
9		110-43700	KNIFE RETURN SPRING, B	メスモトシハネ B	(1)
10		110-41704	CLUTCH SPRING	クラツチ ハネ	(1)
11		110-41852	CLUTCH PLATE ASM.	クラツチ イタ クミ	(1)
12		110-42058	BASE PLATE ASM.	ハース イタ クミ	(1)
13		110-42751	DRIVING ARM STOPPER ASM.	クトウウチ ストッパ クミ	(1)
14		SS-7090610-SP	SCREW 9/64-40 L=6	マルヒラネジ 9/64-40 L=6	(1)
15		RE-0400000-KO	E-SHAPED SNAP RING (4MM)	Eカクタメワ 4	(2)
16		RE-0600000-KO	E-SHAPED SNAP RING (6MM)	Eカクタメワ 6	(2)
17		SS-4110715-SP	SCREW 11/64-40 L=7	ナハネジ 11/64-40 L=7	(2)
18		SS-4150715-SP	SCREW 15/64-28 L=7	ナハネジ 15/64-28 L=7	(2)
19		G2411-870-000	PICKER LINK SHAFT	ピッカーリンク シャフト	1
20		G2412-870-000	PICKER LINK A	ピッカーリンク A	1
21		G2413-870-000	PICKER LINK B	ピッカーリンク B	1
22		110-94604	CLUTCH LINK	クラツチリンク	1
23		110-40706	MOVING KNIFE LINK PIN	トウメス リンクピン	1
24		110-40706	MOVING KNIFE LINK PIN	トウメス リンクピン	1
25		110-23603	BELT COVER COLLAR	ベルトカバー カラー	1
26		B2414-761-000	STOP SCREW	シタイトキリ リンクシャフト	1
27		RE-0500000-KO	E-RING	Eカクタメワ 5	2
28		SD-0600361-SP	HINGE SCREW	タネネジ	1
29		SD-0600361-SP	HINGE SCREW	タネネジ	1
30		SD-0640961-SP	HINGE SCREW D= 6.35 H= 9.6	タネネジ D=6.35 H=9.6	1
31		CS-079072B-TH	THRUST COLLAR ASM.	スラストウケ クミ	1
32		CS-064061A-SP	THRUST COLLAR ASM.	スラストウケ クミ	1
33		CS-064061A-SP	THRUST COLLAR ASM.	スラストウケ クミ	1
34		SS-7110710-SP	SCREW 11/64-40 L=7	マルヒラネジ 11/64-40 L=7	2
35		SS-4151415-SP	SCREW 15/64-28 L=14	ナハネジ 15/64-28 L=14	2
36		SS-6123010-SP	SCREW 3/16-28 L=30.0	ヒラネジ 3/16-28 L=30	2
37		NS-6150430-SP	NUT 15/64-28	ロツカクナット 15/64-28	2
38		WP-0621016-SH	WASHER	ヒラサカガネ	2
39		BT-0400251-EB	URETHANE HOSE, BLACK	ウレタンホース クロ	0.2
40		BT-0400251-EB	URETHANE HOSE, BLACK	ウレタンホース クロ	0.2
41		PA-2000601-A0	AIR CYLINDER	エアシリンダ	1
42		B3508-220-000	OIL TUBE HOLDER	ビニール ハーフ オサエ	1
43		G2402-870-000	THREAD CUTTER CYLINDER PIN	イトキリ シリンダ ピン	1
44		G2403-870-000	THREAD CUTTER LINK, A	イトキリ シリンダ リンク A	1
45		G2423-870-000	SHIM RING	タネネジ シムリング	1
46		SD-0600401-TP	HINGE SCREW D= 6 H= 4	タネネジ D=6 H=4	1
47		PJ-0460525-03	HOSE ELBOW	ホース エルボ	2
48		SW-9050813-SC	SCREW M5X0.8 L=8	ロツカクネット M5X0.8 L=8	1
49		WP-0480856-SP	WASHER 4.8X8.4X0.8	ヒラサカガネ 4.8X8.4X0.8	2
50		SD-0600361-SP	HINGE SCREW	タネネジ	1
51		SD-0450211-SP	HINGE SCREW D= 4.50 H= 2.1	タネネジ D=4.5 H=2.1	1
52		137-21006	LINK	ヒキアケ リンク	1
53		G2405-870-000	CONNECTING BAR	トウメス クトウレンケツ ホウ	1
54		G2404-870-000	MOVING KNIFE LINK, A	トウメス リンク A	1

10. LUBRICATION COMPONENTS  
給油関係

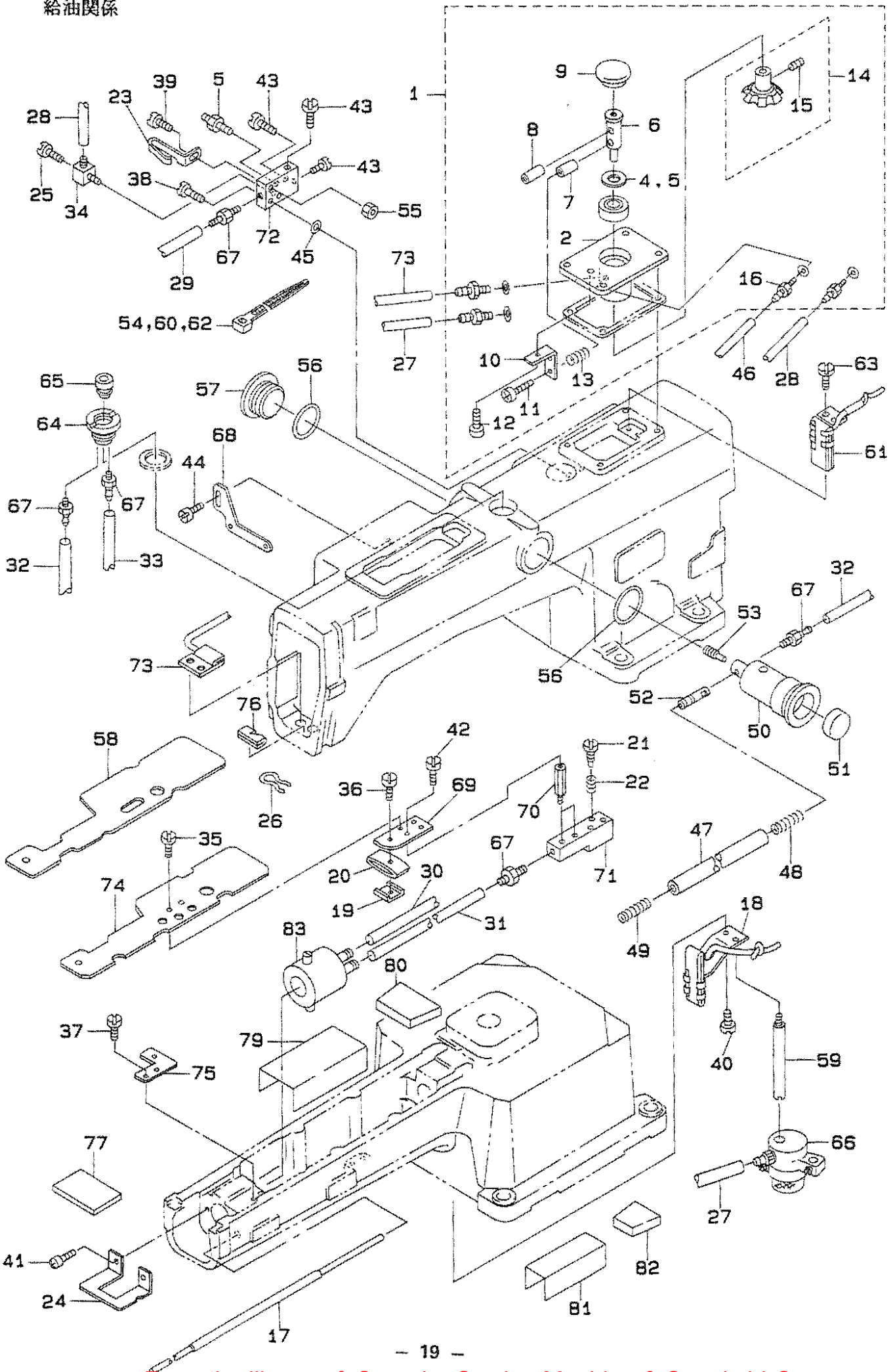

REF.NO.	NOTE	PART NO.	DESCRIPTION	品名	AMT.
1		G3501-870-0A0	PUMP BELT ASM.	ポンプタイ クミ	1
2		G3501-870-000	OIL PUMP BODY	ポンプタイ	(1)
3		G3505-870-000	BEARING	Aアリンク	(1)
4		G3504-870-00A	SHIM, A	チョウセイシム A	(1)
5		G3504-870-00B	SHIM, B	チョウセイシム B	(1)
6		G3502-870-000	OIL PUMP SHAFT	ポンプシャフト	(1)
7		G3513-870-000	BYLANE FITTING PLATE	Aイリントリツガイタ	(1)
8		137-67405	PLUNGER	プランジヤ	(1)
9		B8267-180-000	RUBBER PLUG	デ-フス コムセン	(1)
10		G3503-870-000	PLUNGER SPRING RACK	プランジヤ ハネウカ	(1)
11		SS-5090810-SP	SCREW 9/64-40 L= 7.5	ヒラネジ 9/64-40 L=7.5	(2)
12		SS-4110815-SP	SCREW 11/64-40 L=8	ナメネジ 11/64-40 L=8	(1)
13		B1214-038-000	PLUNGER SPRING	プランジヤ オサエハネ	(2)
14		B1306-155-0A0	PINION ASM.	ウツカサハクマ シヨ- クミ	(1)
15		SS-8650810-TP	SCREW 1/4-40 L=8	トメネジ 1/4-40 L=8	(2)
16		SQ-1110401-MZ	CONNECTING SCREW	チユーブレンケツネジ	(4)
17		G3524-870-0A0	HOOK ONCE THROUGH FELT JUNCTIO	カマカンリユウアキト ケツコウ	1
18		G3525-870-0A0	LOWER SHAFT GEAR OILING PLATE	シモツキヤキユウイタ	1
19		B3508-280-000	BALANCE LUBRICATING PLATE	デンヒン キユウイタ	1
20		B3520-220-000	OIL SPONGE	ナカオサエ キユウス ハイロン	1
21		B3514-412-000	OIL ADJUSTING SCREW	シタジクマエメタル エリヨ-チヨ-セツネジ	1
22		B2616-372-000	SPRING	ハネ	1
23		B3508-220-000	OIL TUBE HOLDER	ビニール ハイフ オサエ	1
24		G3523-870-000	HOOK FELT FIXING PLATE	カマフェルト コチイタ	1
25		B3525-357-000	CONNECTING SCREW (B)	Lカクタ レンケツネジ B	1
26		B3529-226-000	OIL FELT PRESSER	カンリユ- フィルトオサエ	1
27		BT-0500300-EA	OIL TUBE	ウレタンチユーブ	0.5
28		BT-0500300-EG	OIL TUBE	チユーブ	0.1
29		BT-0500300-EG	OIL TUBE	チユーブ	0.3
30		BT-0500300-EA	OIL TUBE	ウレタンチユーブ	0.8
31		BT-0500300-EG	OIL TUBE	チユーブ	0.1
32		BT-0500300-EG	OIL TUBE	チユーブ	0.2
33		BT-0500300-EA	OIL TUBE	ウレタンチユーブ	0.3
34		SQ-0000401-MZ	CONNECTING SCREW	チユーブレンケツネジ	1
35		SS-7110510-SP	SCREW 11/64-40 L=5	マルヒラネジ 11/64-40 L= 5	2
36		SS-7091110-SP	SCREW 9/64-40 L=10.5	マルヒラネジ 9/64-40 L=10.5	1
37		SS-7120710-SP	SCREW 3/16-28 L=7	マルヒラネジ 3/16-28 L=7	2
38		SS-6122030-SP	SCREW 3/16-28 L=20	ヒラネジ 3/16-28 L=20	2
39		SS-6121840-SP	SCREW 3/16-28 L=18.0	ヒラネジ 3/16-28 L=18	1
40		SS-6120620-TP	SCREW	ヒラネジ	1
41		SS-4110515-SP	SCREW 11/64-40 L=5	ナメネジ 11/64-40 L=5	2
42		SS-6110610-TP	SCREW 11/64-40 L=6	ヒラネジ 11/64-40 L=6	2
43		SS-6110650-TP	SCREW 11/64-40 L=5.5	ヒラネジ 11/64-40 L=5.5	3
44		SS-6110480-SP	SCREW 11/64-40 L=4.3	ヒラネジ 11/64-40 L=4.3	2
45		115-28809	WASHER	サト-チヨ-セツ メモリハン オカネ	2
46		BT-0500300-EG	OIL TUBE	チユーブ	0.5
47		BP-6000000-00	VINYL PIPE	ビニール ハイフ	0.6
48		B2653-232-000	STARTING LEVER PRESSURE SPRING	キト-リンク カエツハネ ヒン	1
49		B2415-205-000	SPRING	イトキリモトシハネ	1
50		G3501-880-000	OIL TANK	オイルタンク	1
51		G5019-870-000	OIL GAUGE	オイルゲージ	1
52		G3502-880-000	LUBRICATING PIPE	キユウエハハイフ	1
53		B1834-512-000-A	OIL ADJUSTING SCREW	エリヨ-チヨ-セツネジ	1
54		EA-9500B01-00	CABLE BAND	ソクセンハント	1
55		NS-6120310-SP	NUT 3/16-28	ワツカクナツト 3/16-28	1
56		G3512-870-000	O RING	Oリング	2
57		G3511-870-000	TANK COVER	タンクフタ	2
58		G3519-870-000	LOWER SHAFT BAFFLE	シタジク ハッフル	1
59		G3509-870-000	SUCTION BRACKET	サクシヨンプラケット	1
60		EA-9500B01-00	CABLE BAND	ソクセンハント	1
61		G3506-880-0A0	INNER PRESSER PLATE JUNCTION	ナカオサエキユウイタ ケツコウ	1
62		EA-9500B01-00	CABLE BAND	ソクセンハント	1
63		SS-6120620-TP	SCREW	ヒラネジ	1
64		G3506-870-000	ADAPTER	アダプタ	1
65		G3507-870-000	CIRCULAR WINDOW	サキエラウイント	1
66		G3508-870-0A0	SUCTION ASM.	サクシヨクミ	1
67		SQ-1110401-MZ	CONNECTING SCREW	チユーブレンケツネジ	5
68		G3510-870-000	TUBE FIXING METAL	チユーブ コチイカナク	1
69		G3513-870-000	BYLANE FITTING PLATE	Aイリントリツガイタ	1
70		G3514-870-000	STUD	スタット	2
71		G3515-870-000	HOOK OILING MANIFOLD	カマキユウ マニホルト	1
72		G3518-870-000	OILING MANIFOLD	キユウ マニホルト	1
73		G3517-870-0A0	FACE ONCE THROUGH PIPE JUNCTIO	メンブ-カンリユウハハイフ ケツコウ	1
74		G3518-870-000	LOWER SHAFT BAFFLE HOLDING PLA	シタジクハッフル ウケイタ	1
75		G3520-870-000	OILING HOUSING FIXING PLATE	キユウス ホウシツク コチイタ	1
76		G3521-870-000	FACE FELT	メンブ フェルト	1
77		G3522-870-000	HOOK FELT	カマ フェルト	1
78		G3526-870-000	OIL SUPPLY PLATE, A	エホウハ A	1
79		G3528-870-000	PLUG, A	トメセン A	1
80		G3527-870-000	OIL SUPPLY PLATE, B	エホウハ B	1
81		G3529-870-000	PLUG, B	トメセン B	1
82		B3534-012-000	GASKET	ハツキン	9

11. BOBBIN WINDER COMPONENTS  
糸巻装置関係

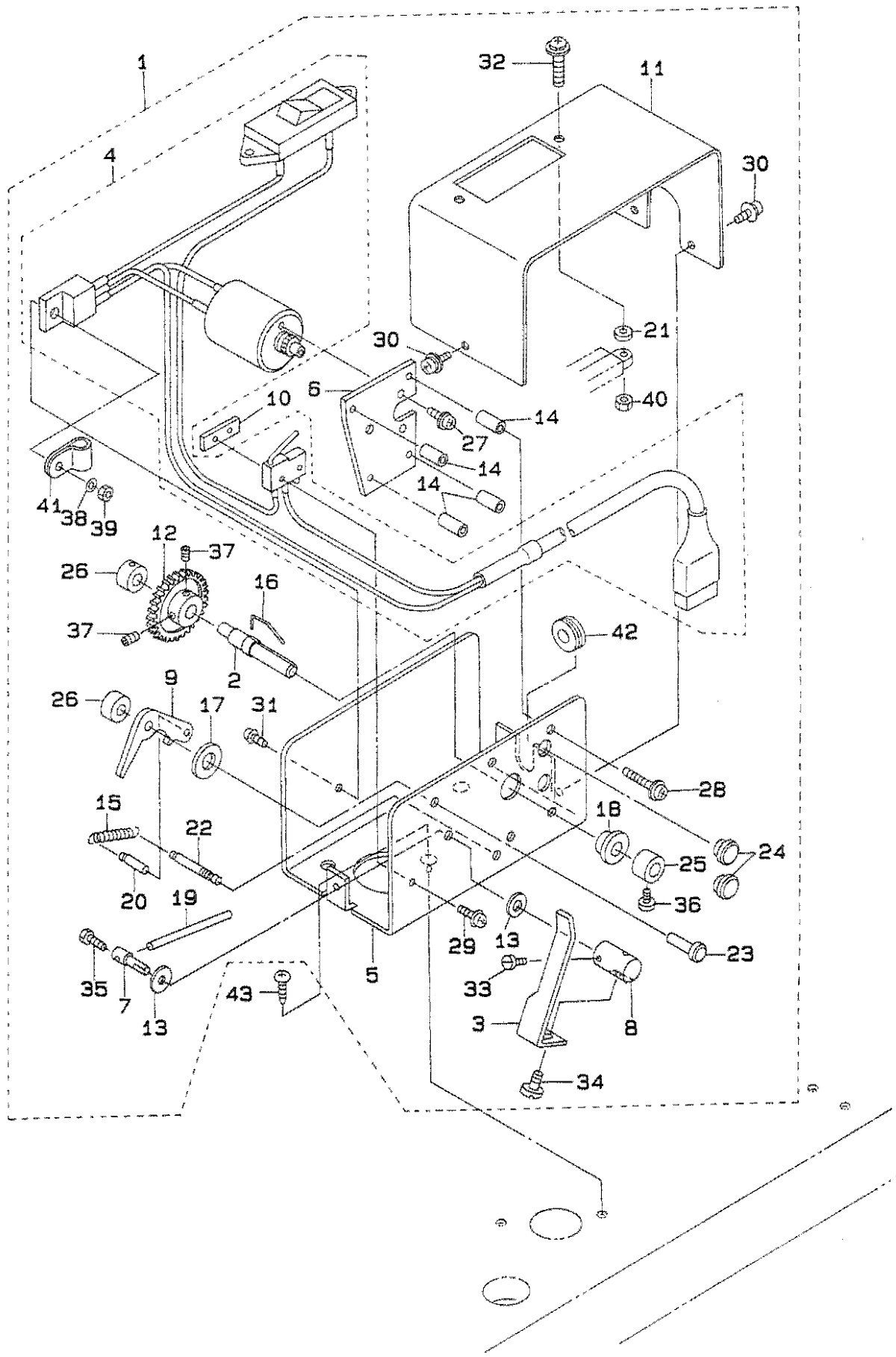

REF. NO.	NOTE	PART NO.	DESCRIPTION	ヒ ン メ イ	AMT.
1		G8033-870-0A0	BOBBIN DEVICE ASM.	イトマキツウチクミ	1
2		G8033-870-000	BOBBIN SHAFT	イトマキジツク	(1)
3		G8034-870-000	BOBBIN PRESSER	ホビーンオサ	(1)
4		G8035-870-0A0	MOTOR ASM.	モータクミ	(1)
5		G3201-270-000	BOBBIN FITTING BASE	イトマキトリツケタビ	(1)
6		G3202-270-000	MOTOR FITTING BASE	モータトリツケタビ	(1)
7		G3204-270-000	BOBBIN PRESSER DRIVING SHAFT	ホビーンオサフトウジツク	(1)
8		G3205-270-000	BOBBIN PRESSER SHAFT	ホビーンオサフトウ	(1)
9		G3206-270-000	BOBBIN DRIVING CUM	イトマキフトウカム	(1)
10		G3208-270-000	LIMIT SWITCH FITTING PLATE	リミットスイッチトリツケハン	(1)
11		G3209-270-00A	BOBBIN COVER	イトマキカバー	(1)
12		G3210-270-000	BIG GEAR	タビハケルマ	(1)
13		G3212-270-000	WASHER	ワッシャ	(2)
14		G3213-270-000	SPACER	スパサ	(4)
15		G3215-270-000	PRESSER ARM SPRING	オサアウチハネ	(1)
16		B3210-771-000	BOBBIN STOP SPRING	ホビーントメハネ	(1)
17		B1707-555-000	WASHER	シヨウケオクリカクゴマジツクサカネ	(1)
18		B1524-272-00B	PRESSER BUSH	オサアブツシユ	(1)
19		B3127-127-000	THREAD RELEASE AUXILIARY PIN	イトユルメホシヨビーン	(1)
20		B1511-180-000	SPRING RACK	ハネカケ	(1)
21		B4011-210-000	SPACER	キハンスパサ	(2)
22		135-22305	STARTING SPRING RACK	キトハネカケ	(1)
23		MAI-12005000	CLOTH PRESSER PIN	ヌノオサヒン	(1)
24		TA-0750404-R0	PLUG D=7.5 L=3.5	トメセン D=7.5 L=3.5	(2)
25		CS-0640611-SP	THRUST HOLDER	スラストウケ	(1)
26		CS-040051A-SD	THRUST HOLDER D=4 W=5	スラストウケ D=4 W=5	(2)
27		SL-4030681-SC	SCREW M3 L=6	ナハネジ M3X0.5 L=6 セムス	(2)
28		SL-4032081-SC	SCREW M3 L=20	セムスネジ (M3X20)	(4)
29		SL-4021291-SC	SCREW M2 X 12	ナハネジ セムス M2 L=12	(2)
30		SL-4030691-SC	SCREW M3X6	ナハネジ セムス M3X0.5 L=6	(3)
31		SL-4031291-SC	SCREW M3X12	ナハネジ セムス M3X0.5 L=12	(1)
32		SL-4032081-SC	SCREW M3 L=20	セムスネジ (M3X20)	(2)
33		SS-6090510-SP	SCREW 9/64-40 L=5	ヒラネジ 9/64-40 L=5	(1)
34		SS-7110510-SP	SCREW 11/64-40 L=5	マルヒラネジ 11/64-40 L=5	(1)
35		SS-9080410-SP	SCREW 1/8-44 L=4.3	ロツカクホルト 1/8-44 L=4.3	(1)
36		SS-6090510-SP	SCREW 9/64-40 L=5	ヒラネジ 9/64-40 L=5	(1)
37		SM-8030402-TP	SCREW M3X0.5 L=4	トメネジ	(2)
38		WP-0320501-SC	WASHER M3	ヒラサカネ 3.2X7X0.5	(1)
39		NM-6030001-SC	NUT M3	ロツカクナツト M3X0.5 1シユ	(1)
40		NM-6030001-SC	NUT M3	ロツカクナツト M3X0.5 1シユ	(2)
41		HX-0012300-00	CABLE CLIP	ケーブルクリップ	(1)
42		HX-0001200-00	RUBBER BUSHING B	ゴムブツシユ	(1)
43		SL-4051281-SC	SCREW M5 L=12	サカネツキナハネネジ	3

12. X-Y COMPONENTS (1)  
X-Y関係 (1)

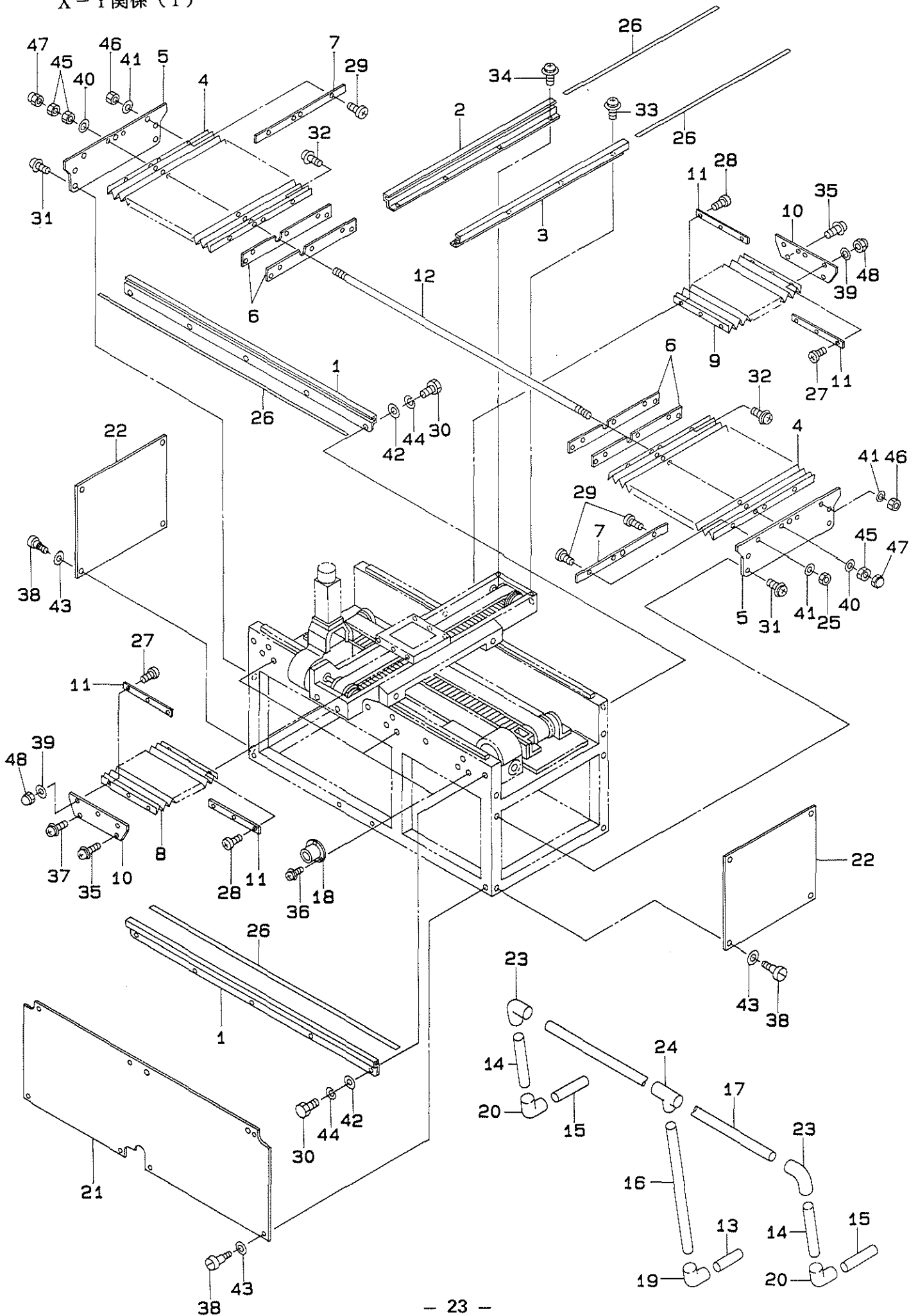

REF.NO.	NOTE	PART NO.	DESCRIPTION	ヒンメイ	AMT.
1		G8201-870-000	X BELLOW RAIL	Xジヤハラレール	2
2		G8202-870-000	Y BELLOW RAIL, RIGHT	Yジヤハラレール ミキ	1
3		G8203-870-000	Y BELLOW RAIL, LEFT	Yジヤハラレール ヒタリ	1
4		G8204-870-000	X BELLOW	Xジヤハラ	2
5		G8205-870-000	X BELLOW FIXING PLATE A	Xジヤハラ コテイイタA	2
6		G8206-870-000	X BELLOW FIXING PLATE B	Xジヤハラ コテイイタB	4
7		G8207-870-000	X BELLOW FIXING PLATE C	Xジヤハラ コテイイタ C	2
8		G8208-870-000	Y BELLOW A	Yジヤハラ A	1
9		G8209-870-000	Y BELLOW B	Yジヤハラ B	1
10		G8210-870-000	Y BELLOW FIXING PLATE A	Yジヤハラ コテイイタ A	2
11		G8211-870-000	Y BELLOW FIXING PLATE B	Yジヤハラ コテイイタ B	4
12		G8212-870-000	BELLOW SUPPORT	ジヤハラササエ	1
13		G8213-870-00A	GUARD PIPE A	カートパイプA	1
14		G8213-870-00C	GUARD PIPE C	カートパイプC	2
15		G8213-870-00D	GUARD PIPE D	カートパイプD	2
16		G8213-870-00E	GUARD PIPE E	カートパイプE	1
17		G8213-870-00H	GUARD PIPE H	カートパイプH	1
18		G8214-870-000	GUARD PIPE FLANGE	カートパイプフランジ	3
19		G8215-870-000	GUARD JOINT A	カートジョイントA	1
20		G8216-870-000	GUARD JOINT B	カートジョイント B	2
21		G8217-870-000	X BASE COVER A	XベースカバーA	1
22		G8218-870-000	X BASE COVER B	XベースカバーB	2
23		GSS-29207000	SAFETY BAR JOINT A	アンセツバージョイントA	2
24		GSS-29211000	SAFETY BAR JOINT B	アンセツバージョイントB	1
25		NM-7050032-SC	NUT M5	ワツカクナツト	6
26		E1090-700-000	SLIDE GUIDE	スライトガイド	7
27		SM-0040801-SC	SCREW	トラスネジ	6
28		SM-0041001-SC	SCREW M4 L=10	トラスネジ M4 L=10	6
29		SM-0051001-SC	SCREW	トラスネジ	12
30		SM-9051450-SC	SCREW M5X0.8 L=14	ワツカクホルト M5X0.8 L=14	10
31		SL-4051291-SC	SCREW M5X0.8 L=12	ナヘコネジ セムス M5X0.8 L=12	8
32		SL-4051291-SC	SCREW M5X0.8 L=12	ナヘコネジ セムス M5X0.8 L=12	4
33		SL-4051291-SC	SCREW M5X0.8 L=12	ナヘコネジ セムス M5X0.8 L=12	4
34		SL-4051291-SC	SCREW M5X0.8 L=12	ナヘコネジ セムス M5X0.8 L=12	4
35		SL-4051291-SC	SCREW M5X0.8 L=12	ナヘコネジ セムス M5X0.8 L=12	3
36		SL-4051291-SC	SCREW M5X0.8 L=12	ナヘコネジ セムス M5X0.8 L=12	9
37		SL-4051691-SC	SCREW M5X0.8 L=16	ナヘコネジ セムス M5X0.8 L=16	1
38		SD-0600361-SP	HINGE SCREW	タシネジ	15
39		WP-0430801-SC	WASHER M4	ヒラサカネ ミカキマル M4	6
40		WP-0430801-SC	WASHER M4	ヒラサカネ ミカキマル M4	2
41		WP-0531001-SC	WASHER	ヒラサカネ ミカキマル M5	12
42		WP-0531001-SC	WASHER	ヒラサカネ ミカキマル M5	10
43		WP-0621016-SD	WASHER 6.2X13X1	ヒラサカネ 6.2X13X1	15
44		WS-0510002-KN	SPRING WASHER	ハネサカネ 5.1X9.2X1.3	10
45		NM-6040001-SC	NUT M4	ワツカクナツト M4X0.7 1シユ	3
46		NM-6050001-SC	NUT M5	ワツカクナツト M5X0.8 1シユ	6
47		NM-7040032-SC	NUT	ワツカクナツト	2
48		NM-7040032-SC	NUT	ワツカクナツト	6

13. X-Y COMPONENTS (2)  
 X-Y関係 (2)

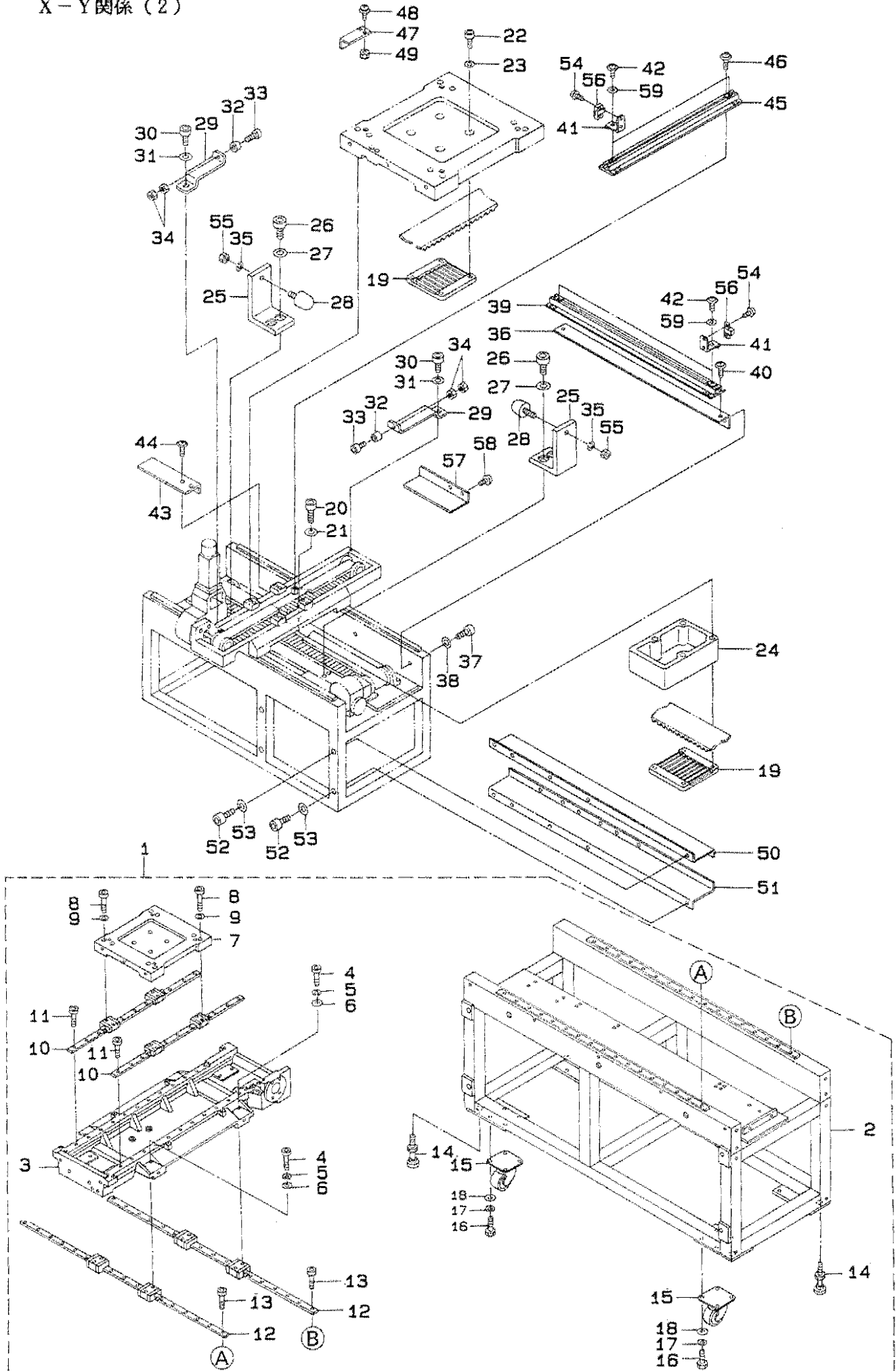

REF. NO.	NOTE	PART NO.	DESCRIPTION	ヒンメイ	AMT.
1		G5001-870-0A0	X BASE ASM.	Xベース クミ	1
2		G5001-870-000	X BASE	Xベース	(1)
3		G5002-870-000	Y FIXING BASE	Yコティベース	(1)
4		SM-6064002-TN	HEXAGONAL-HOLE BOLT	ロツカクアナボルト	(8)
5		WS-0610002-KN	SPRING WASHER 6.1X12.2X1.5	ハネサカネ M6	(8)
6		WP-0641601-SC	WASHER	ヒラサカネ ミカキマル M6	(8)
7		G5003-870-000	Y REMOVING BASE	Yイトウベース	(1)
8		SM-6052502-TN	HEXAGONAL-HOLE BOLT	ロツカクアナボルト	(8)
9		WP-0531001-SC	WASHER	ヒラサカネ ミカキマル M5	(8)
10		G5005-870-000	Y RENEAR GUIDE	Yリニアガイド	(2)
11		SM-6051602-TP	SCREW M5X0.8 L=16	ロツカクアナボルト M5X0.8 L=16	(22)
12		G5004-870-000	X RENEAR GUIDE	Xリニアガイド	(2)
13		SM-6062002-TP	SCREW M6 L=20	ロツカクアナボルト M6 L=20	(34)
14		G5030-171-000	ADJUSTING BOLT	アジヤスタ	(4)
15		G5006-870-000	CASTER	キャスタ	(4)
16		SM-9102003-SB	SCREW M10 L=20	ロツカクボルト M10 L=20	(16)
17		WS-1020002-KN	SPRING WASHER M10	ハネサカネ M10	(16)
18		WP-1052000-SC	WASHER 10.5X18X2	ヒラサカネ 10.5X18X2	(16)
19		G5036-870-000	BELT PRESSER	ベルトオサエ	2
20		SM-6088502-TP	SCREW M8 L=85	ロツカクアナボルト M8 L=85	4
21		WP-0841600-SE	WASHER 8.4X15.5X1.6	ヒラサカネ コカタマル 8.4X15.5	4
22		SM-6082002-TN	SCREW M8 L=20	ロツカクアナボルト M8 L=20	4
23		WP-0841600-SE	WASHER 8.4X15.5X1.6	ヒラサカネ コカタマル 8.4X15.5	4
24		G5037-870-000	BELT PRESSER SPACER	ベルトオサエ スペース	1
25		G5038-870-000	X STOPPER STAY	Xストッパ ステア	2
26		SM-6102002-TP	SCREW M10 L=20	ロツカクアナボルト	4
27		WP-1052000-SD	WASHER M10	ヒラサカネ M10	4
28		G5039-870-000	X STOPPER RUBBER	Xストッパ コム	2
29		G5001-880-000	Y STOPPER STAY	Yストッパ ステア	4
30		SM-6102002-TP	SCREW M10 L=20	ロツカクアナボルト	4
31		WP-1052000-SD	WASHER M10	ヒラサカネ M10	4
32		G5041-870-000	Y STOPPER RUBBER	Yストッパ コム	4
33		SM-6041602-TP	SCREW M4X0.7 L=16	ロツカクアナボルト M4X0.7 L=16	4
34		NM-6040001-SC	NUT M4	ロツカクナツト M4X0.7 1シュ	8
35		WS-0820002-KP	SPRING WASHER	ハネサカネ M8	2
36		G5042-870-000	X SENSOR RAIL FITTING PLATE	Xセンサレールトリツケイタ	1
37		SM-6051402-TP	SCREW M5X0.8 L=14	ロツカクアナボルト	2
38		WP-0531001-SC	WASHER	ヒラサカネ ミカキマル M5	2
39		G5043-870-000	X SENSOR RAIL	Xセンサレール	1
40		SL-4051481-SC	SCREW	サカネツキネジ	2
41		G5044-870-000	SENSOR FITTING PLATE	センサトリツケイタ	4
42		SM-9051450-SC	SCREW M5X0.8 L=14	ロツカクボルト M5X0.8 L=14	4
43		G5002-880-000	X SENSOR SLIT	Xセンサスリット	1
44		SL-4041691-SC	SCREW M4 X 10	ナハコネジ セムス M4X0.7 L=16	2
45		G5046-870-000	Y SENSOR RAIL	Yセンサレール	1
46		SL-4051481-SC	SCREW	サカネツキネジ	2
47		G5047-870-000	Y SENSOR SLIT	Yセンサスリット	1
48		SL-4042091-SC	SCREW M4X0.7 L=20	ナハコネジ セムス M4X0.7 L=20	2
49		NM-6040001-SC	NUT M4	ロツカクナツト M4X0.7 1シュ	2
50		G5051-870-000	DRIVER FITTING PLATE, UPPER	トライハ トリツケイタ ウエ	1
51		G5052-870-000	DRIVER FITTING PLATE	トライハ トリツケイタ	1
52		SM-6051402-TP	SCREW M5X0.8 L=14	ロツカクアナボルト	4
53		WP-0531001-SC	WASHER	ヒラサカネ ミカキマル M5	4
54		SL-4030881-SC	SCREW M3X8	ナハコネジ セムス M3X0.5 L=8	8
55		NM-6080001-SD	NUT M8X1.25	ロツカクナツト M8 1シュ	2
56		HD-0008000-00	PHOTO SENSOR	フォトセンサ	4
57		G5003-880-000	X REMOVING SLIT	Xイトウケンスリット	1
58		SL-4051291-SC	SCREW M5X0.8 L=12	ナハコネジ セムス M5X0.8 L=12	2
59		WP-0531001-SC	WASHER	ヒラサカネ ミカキマル M5	4

14. X-Y COMPONENTS (3)  
X-Y関係 (3)

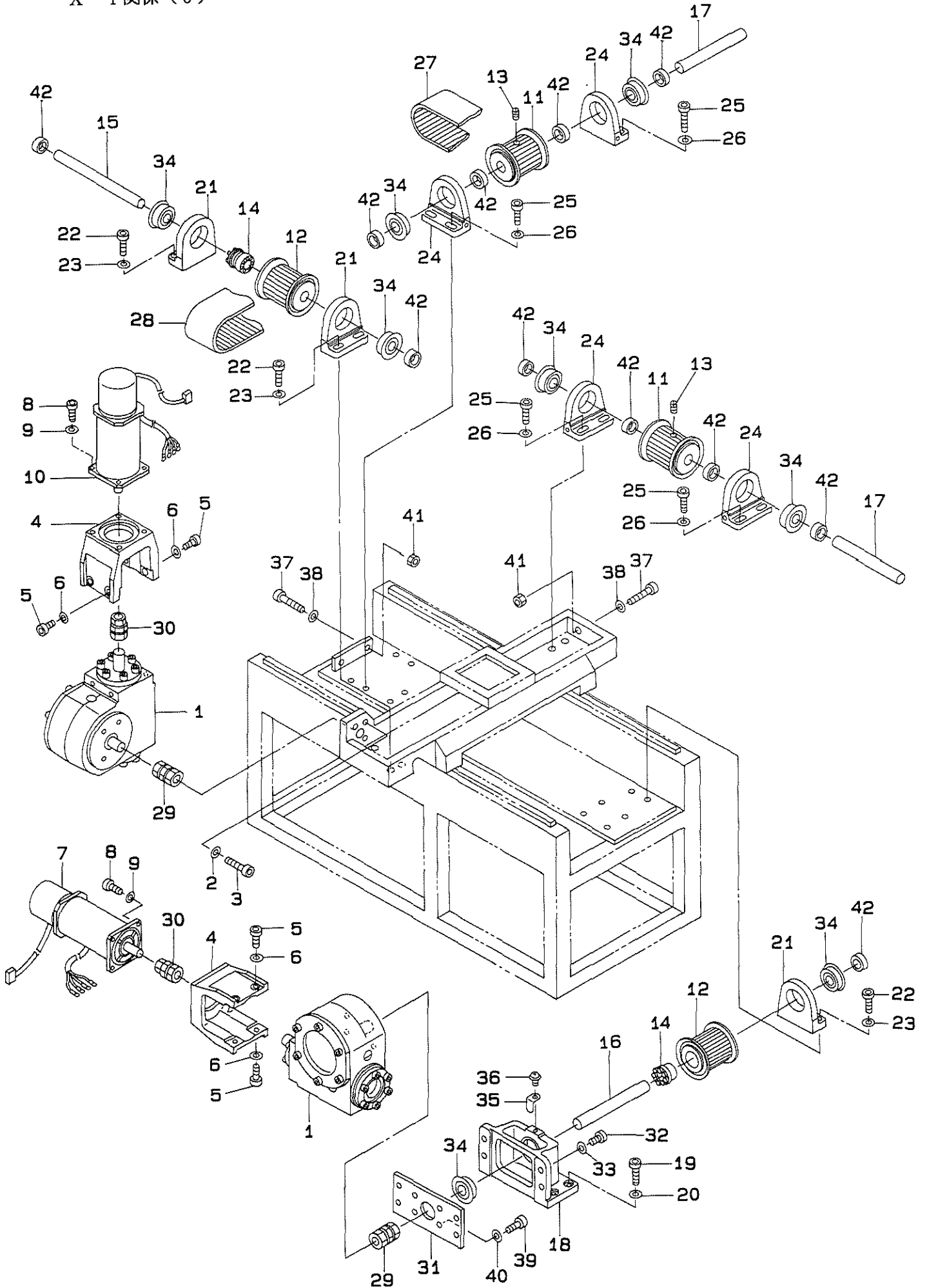

REF.NO.	NOTE	PART NO.	DESCRIPTION	ヒンメイ	AMT.
1		G5007-870-OA0	WORM BOX ASM.	ウオームボックス クミ	2
2		SM-6084002-TN	SCREW M8 L=40	ロツカクアナボルト M8 L=40	4
3		WP-0841600-SE	WASHER 8,4X15,5X1,6	ヒラサカネ ユガタマル 8.4X15.5	4
4		G5022-870-000	MOTOR FITTING BASE	モータ トリツケイ	2
5		SM-6082002-TN	SCREW M8 L=20	ロツカクアナボルト M8 L=20	8
6		WP-0841600-SE	WASHER 8,4X15,5X1,6	ヒラサカネ ユガタマル 8.4X15.5	8
7		G5023-870-OA0	X SHAFT SERVOMOTOR	Xシャフトサーボモータ	1
8		SM-6052002-TP	SCREW M5 L=20	ロツカクアナボルト M5X0.8 L=20	8
9		WP-0531001-SC	WASHER	ヒラサカネ ミカキマル M5	8
10		G5024-870-OA0	Y SHAFT SERVOMOTOR	Yシャフトサーボモータ	1
11		G5026-870-000	VERTICAL SPROCKET	ジユウトウスプロケット	2
12		G5025-870-000	DRIVING SPROCKET	クトウスプロケット	2
13		SM-8050812-TP	SCREW M5X0.8 L=8	トメネシ M5X0.8 L=8	4
14		G5027-870-000	SPROCKET LOCK	スプロケットロック	2
15		G5028-870-000	BRACKET SHAFT A	ブラケットシャフト A	1
16		G5029-870-000	BRACKET SHAFT B	ブラケットシャフト B	1
17		G5030-870-000	BRACKET SHAFT C	ブラケットシャフト C	2
18		G5031-870-000	BRACKET A	ブラケット A	1
19		SM-6083002-TN	SCREW M8 L=30	ロツカクアナボルト M8 L=30	4
20		WP-0841600-SE	WASHER 8,4X15,5X1,6	ヒラサカネ ユガタマル 8.4X15.5	4
21		G5032-870-000	BRACKET B	ブラケット B	3
22		SM-6083002-TN	SCREW M8 L=30	ロツカクアナボルト M8 L=30	6
23		WP-0841600-SE	WASHER 8,4X15,5X1,6	ヒラサカネ ユガタマル 8.4X15.5	6
24		G5033-870-000	BRACKET C	ブラケット C	4
25		SM-6083002-TN	SCREW M8 L=30	ロツカクアナボルト M8 L=30	8
26		WP-0841600-SE	WASHER 8,4X15,5X1,6	ヒラサカネ ユガタマル 8.4X15.5	8
27		G5034-870-000	X TIMING BELT	Xタイミングベルト	1
28		G5035-870-000	Y TIMING BELT	Yタイミングベルト	1
29		G5048-870-000	COUPLING A	カップリンク A	2
30		G5049-870-000	COUPLING B	カップリンク B	2
31		G5050-870-000	WORM BOX FITTING PLATE	ウオームボックス トリツケイ	1
32		SM-6082002-TN	SCREW M8 L=20	ロツカクアナボルト M8 L=20	4
33		WP-0841600-SE	WASHER 8,4X15,5X1,6	ヒラサカネ ユガタマル 8.4X15.5	4
34		B1202-512-000	MAIN SHAFT BUSHING, FRONT	ウラシク マエハアリンク	8
35		B3704-517-000	FOLDER INSTALLING PLATE (C)	トリツケイ C	1
36		SL-4051291-SC	SCREW M5X0.8 L=12	ナハコネシ エムズ M5X0.8 L=12	1
37		SM-6065002-TP	SCREW M6 L=50	ロツカクアナボルト M6 L=50	4
38		WP-0841601-SC	WASHER	ヒラサカネ ミカキマル M6	4
39		SM-6082502-TN	BOLT	ロツカクアナボルト	4
40		WP-0841600-SE	WASHER 8,4X15,5X1,6	ヒラサカネ ユガタマル 8.4X15.5	4
41		NM-6060003-SC	NUT M6	ロツカクナット M6 3シユ	4
42		CS-170101A-SZ	THRUST COLLAR ASM. D=17 W=10	スラストウケ D=17 W=10 クミ	11

15. MAIN BODY MISCELLANEOUS COMPONENTS  
本体・外装関係

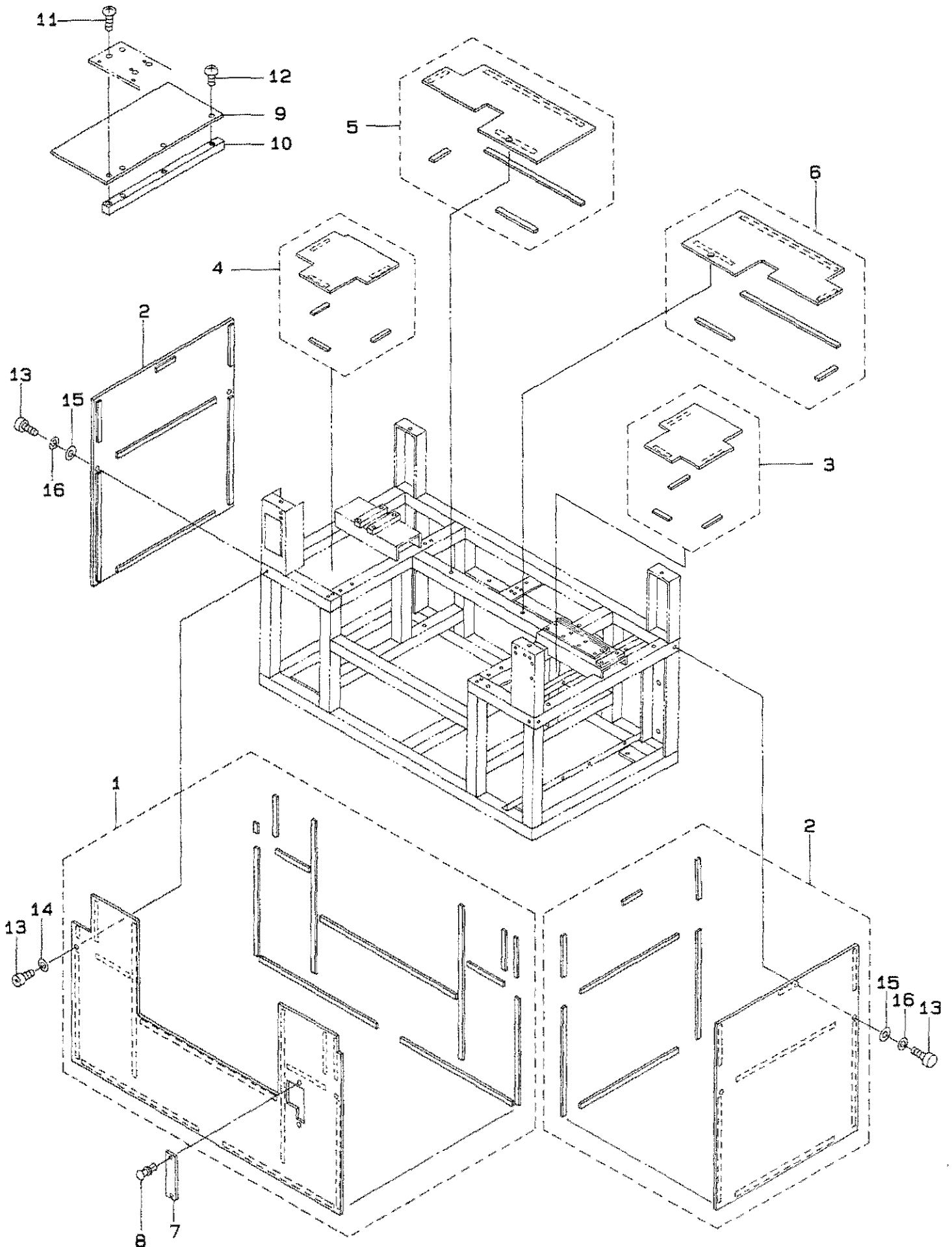

REF.NO.	NOTE	PART NO.	DESCRIPTION	ヒ ン メ イ	AMT.
1		G8201-880-OAO	COVER A ASM.	カハ <sup>™</sup> -Aクミ	1
2		G8202-880-OAO	COVER B ASM.	カハ <sup>™</sup> -Bクミ	2
3		G8203-880-OAO	COVER C ASM.	カハ <sup>™</sup> -Cクミ	1
4		G8204-880-OAO	COVER D ASM.	カハ <sup>™</sup> -Dクミ	1
5		G8205-880-OAO	COVER E ASM.	カハ <sup>™</sup> -Eクミ	1
6		G8206-880-OAO	COVER F ASM.	カハ <sup>™</sup> -Fクミ	1
7		G8207-880-000	COVER G	カハ <sup>™</sup> -G	1
8		G8209-880-000	LATCH	ナイラッチ	2
9		G8210-880-000	SIZE ADJUSTING COVER	サイズ <sup>™</sup> チョウセイカハ <sup>™</sup> -	1
10		G8211-880-000	SIZE ADJUSTING COVER SUPPORT	サイズ <sup>™</sup> チョウセイカハ <sup>™</sup> -ササエ	1
11		SM-0051001-SC	SCREW	トラスネジ <sup>™</sup>	2
12		SM-0052001-SC	TRUSS SCREW	トラスネジ <sup>™</sup>	2
13		SM-6051002-TN	BOLT	ロツカクアナホ <sup>™</sup> ルト	6

16. MAIN BODY FRAME COMPONENTS  
 本体フレーム関係

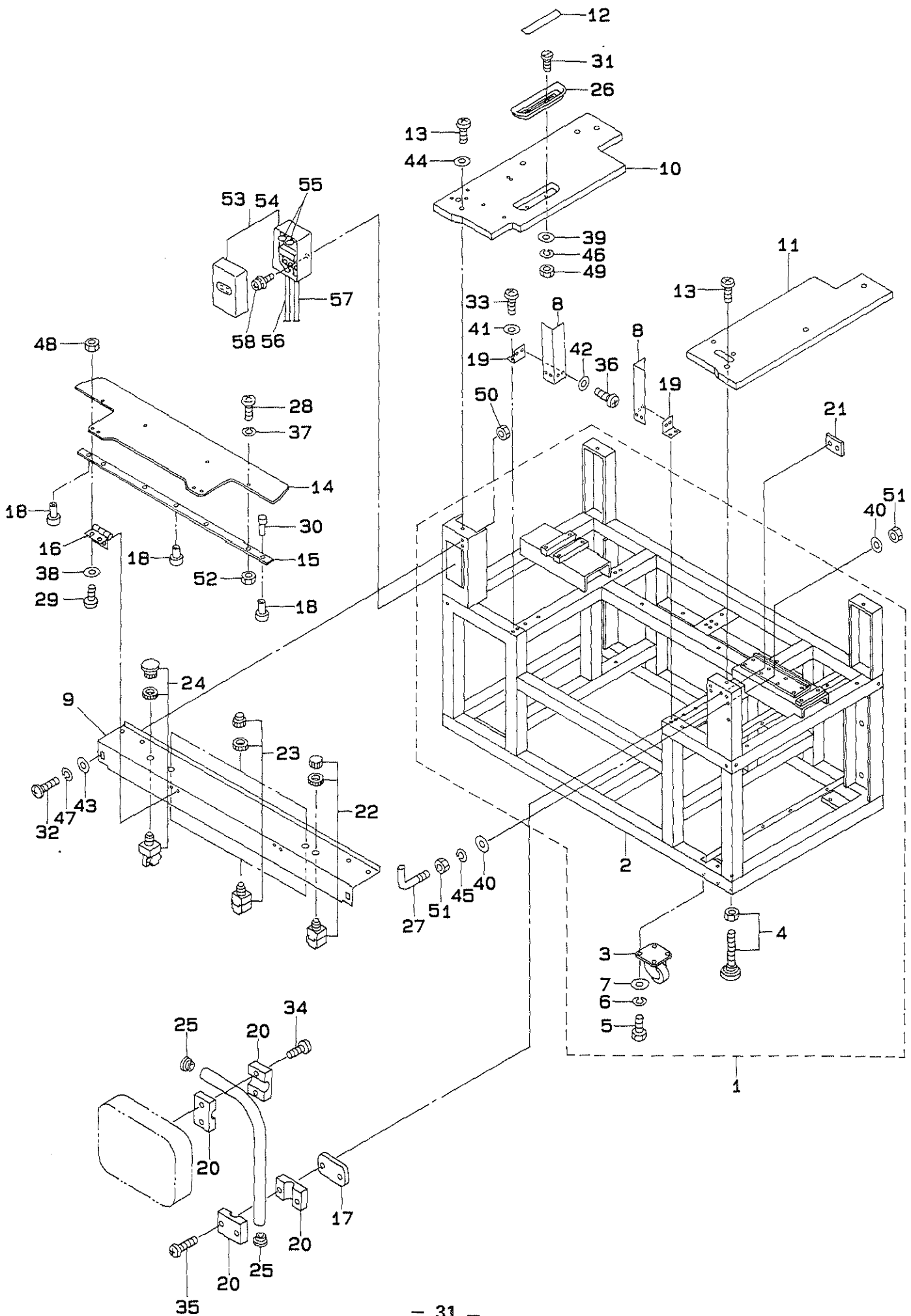

REF. NO.	NOTE	PART NO.	DESCRIPTION	ヒ ン メ イ	AMT.
1		G8001-880-0A0	MAIN BODY FLAME ASM.	ホンタイフレーム クミ	1
2		G8001-880-000	MAIN BODY FLAME	ホンタイフレーム	(1)
3		G5006-870-000	CASTER	キャスト	(4)
4		G5030-171-000	ADJUSTING BOLT	アジヤスタ	(4)
5		SM-9102003-SB	SCREW M10 L=20	ロツカクボルト M10 L=20	(16)
6		WP-1052000-SC	WASHER 10.5X18X2	ヒラサカネ 10.5X18X2	(16)
7		WS-1020002-KN	SPRING WASHER M10	ハネサカネ M10	(16)
8		G8002-880-000	TABLE STRUT	テーブルシチュウ	2
9		G8003-880-000	TABLE, FRONT	テーブル マエ	1
10		G8004-880-000	TABLE, LEFT	テーブル ヒダリ	1
11		G8005-880-000	TABLE, RIGHT	テーブル ミキ	1
12		G8006-880-000	SMALL CASTINGS CASE SHEET	コモノイレヨウシート	1
13		G8007-880-000	TABLE SETSCREW	テーブル トメネジ	8
14		G8008-880-000	GARMENT LAYING BASE	ミコロオキタ イ	1
15		G8009-880-000	GARMENT LAYING BASE SUPPORT	ミコロオキタ イササエ	1
16		G8010-880-000	GARMENT LAYING BASE HINGE	ミコロオキタ イチョウハン	2
17		G8011-880-000	PIPE CLAMP UPPER PLATE	ハ イブ クランブ ウリタ	1
18		G5041-870-000	Y STOPPER RUBBER	Yストップゴム	3
19		G5045-171-000	SIDE PLATE HOLDER	ソクハン ササエ B	2
20		G7524-870-000	PIPE CLAMP MAIN BODY	ハ イブ クランブ ホンタイ	4
21		G7525-870-000	PIPE CLAMP LOWER PLATE	ハ イブ クランブ シタタ	1
22		HA-0031500-00	SWITCH	スイッチ	1
23		HA-0031600-00	UP-AND-DOWN SW, GREEN	ショウコウSW ミドリ	2
24		HA-0031800-00	SWITCH	スイッチ	1
25		TA-1250705-R0	RUBBER PLUG	トメセン	2
26		I11-56007	CASE	コモノイレ	1
27		I13-05513	ARM THREAD GUIDE, C	アームイトアソナイ	1
28		SM-0041001-SC	SCREW M4 L=10	トラスネジ M4 L=10	4
29		SM-0041001-SC	SCREW M4 L=10	トラスネジ M4 L=10	4
30		SM-6041002-TN	BOLT	ロツカクアサボルト	3
31		SM-4041201-SC	SCREW M4X0.7 L=12	ナハコネジ M4X0.7 L=12	2
32		SM-0051001-SC	SCREW	トラスネジ	4
33		SM-6051002-TN	BOLT	ロツカクアサボルト	4
34		SM-6063502-TR	SCREW M6 L=35	ロツカクアサボルト	2
35		SM-6064002-TR	SCREW M6 L=40	ロツカクアサボルト M6 L=40	2
36		SM-9061213-SC	SCREW M6 L=12	ロツカクボルト M6 L=12	4
37		WP-0430801-SC	WASHER M4	ヒラサカネ ミカキマル M4	4
38		WP-0430801-SC	WASHER M4	ヒラサカネ ミカキマル M4	4
39		WP-0430801-SC	WASHER M4	ヒラサカネ ミカキマル M4	2
40		WP-0430801-SC	WASHER M4	ヒラサカネ ミカキマル M4	2
41		WP-0561616-SC	WASHER 5.6X16X1.6	ヒラサカネ 5.6X16X1.6	4
42		WP-0641601-SC	WASHER	ヒラサカネ ミカキマル M6	4
43		WP-0641601-SC	WASHER	ヒラサカネ ミカキマル M6	8
44		WP-0641601-SC	WASHER	ヒラサカネ ミカキマル M6	2
45		WS-0410002-KN	SPRING WASHER	ハネサカネ M4	1
46		WS-0410002-KN	SPRING WASHER	ハネサカネ M4	2
47		WS-0610002-KN	SPRING WASHER 6.1X12.2X1.5	ハネサカネ M6	8
48		NM-6040001-SC	NUT M4	ロツカクナツト M4X0.7 1シユ	4
49		NM-6040001-SC	NUT M4	ロツカクナツト M4X0.7 1シユ	2
50		NM-6060001-SC	NUT M6	ロツカクナツト M6 1シユ	8
51		NS-6090310-SN	NUT 9/64-40	ロツカクナツト 9/64-40	2
52		NM-7040062-SB	NUT M4	ロツカクフクロナツト M4	4
53		M8906-570-000	POWER SWITCH, A	デンケン SWA	1
54	#01	M8907-570-000	POWER SWITCH, B	デンケン SW B	1
55		M8515-510-0A0	CAPACITOR ASM.	コンデンサ クミ	1
56		M8524-571-0A0	POWER CABLE ASM.	デンケンケーブル クミ	1
57		M8525-571-0A0	POWER INSIDE CABLE ASM.	デンケンナイブケーブルクミ	1
58		SL-4041281-SC	SCREW M4X0.7 L=12	ナハコネジ セムス M4 L=12	2

Note(注記) #01.....For JE

JE用

17. PNEUMATIC COMPONENTS  
 エア-関係

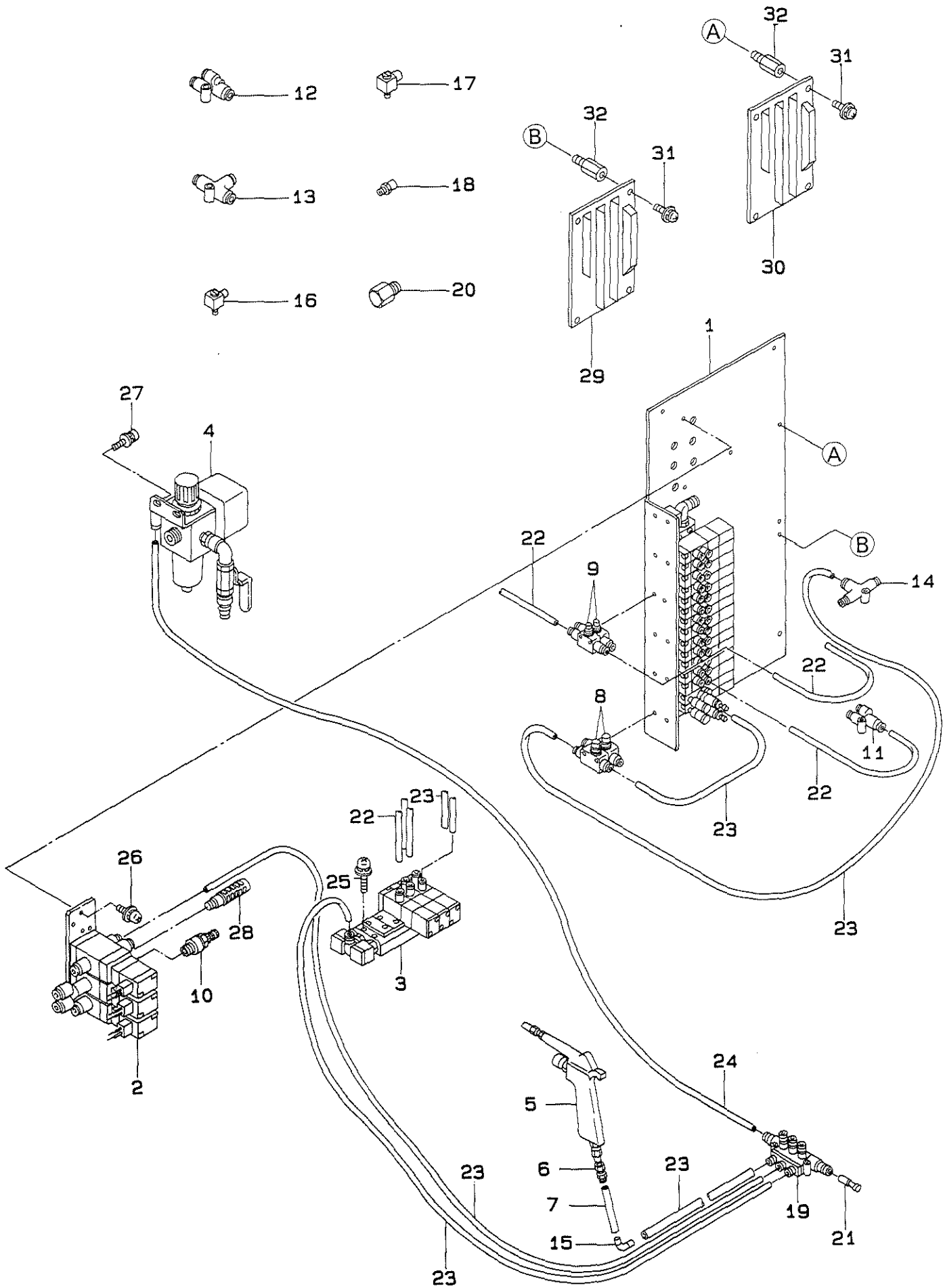

REF. NO.	NOTE	PART NO.	DESCRIPTION	ヒンメイ	AMT.
1		G8501-880-0A0	ELECTROMAGNETIC VALVE PLATE A	デモンジ <sup>ハ</sup> ン トリツケイタ Aクミ	1
2		G8502-880-0A0	ELECTROMAGNETIC VALVE PLATE B	デモンジ <sup>ハ</sup> ン トリツケイタ Bクミ	1
3		G8503-880-0A0	HEAD ELECTROMAGNETIC VALVE	トウフ <sup>テ</sup> モンジ <sup>ハ</sup> ン クミ	1
4		G8504-880-0A0	REGULATOR ASM.	レキ <sup>ユ</sup> レ <sup>タ</sup> クミ	1
5		161-11403	AIR GUN	エア <sup>ガ</sup> ン	1
6		161-11502	SOCKET	ソケツト	1
7		G5458-116-000	CURLED TUBE	カールチューブ <sup>ハ</sup>	1
8		PC-0126010-00	SPEED CONTROLLER	スピ <sup>ド</sup> コントローラ	8
9		PC-0124010-00	SPEED CONTROLLER	スピ <sup>ド</sup> コントローラ	2
10		PC-0252010-00	MUFFLER EXHAUST THOTTL VALVE	マフラツキ ハイキシホ <sup>リ</sup> ハ <sup>ン</sup>	1
11		PJ-3080600-05	IKEI UNION	イケイ ユニオンワイ	4
12		PJ-3080600-03	Y UNION	ユニオンワイ	3
13		PJ-3050600-04	TEE UNION	チーズ	3
14		PJ-3050600-06	IKEI CHEESE	イケイチーズ	2
15		PJ-3040600-02	ELBOW CIRCLE 6	エルボ <sup>マ</sup> ル6	1
16		PJ-0460525-03	HOSE ELBOW	ホース エルボ <sup>マ</sup>	17
17		PJ-0460540-02	HOSE ELBOW	ホウスエルボ <sup>マ</sup> ウ	8
18		PJ-0320525-03	HOSE NIPPLE	ホウスニツブ <sup>ル</sup>	12
19		PJ-3090800-03	IKEI BRANCH	イケイブ <sup>ラ</sup> ンチ	1
20		PJ-0151050-01	BUSHING	ブ <sup>シ</sup> ンシュ	2
21		PX-9500070-00	PLUG	プ <sup>ラ</sup> ク	1
22		BT-0400251-EB	URETHANE HOSE, BLACK	ウレタンホース クロ	73
23		BT-0600401-EB	TUBE	チューブ <sup>ハ</sup>	33
24		BT-0800501-EB	VINYL TUBE	チューブ <sup>ハ</sup>	1.2
25		SL-4032591-SC	SCREW M3X25	ナ <sup>ハ</sup> コネツ <sup>シ</sup> セムス M3X0.5 L=25	4
26		SL-4040891-SC	SCREW M4X8	ナ <sup>ハ</sup> コネツ <sup>シ</sup> セムス M4X0.7 L=8	2
27		SL-4051291-SC	SCREW M5X0.8 L=12	ナ <sup>ハ</sup> コネツ <sup>シ</sup> セムス M5X0.8 L=12	2
28		PX-0552010-00	MUFFLER (PLASTIC)	マフラ (ジ <sup>ユ</sup> シセイ)	1
29		M8605-570-AA0	TERMINAL BASE A ASM.	タンシタ <sup>イ</sup> Aクミ	1
30		M8605-570-BA0	TERMINAL BASE B ASM.	タンシタ <sup>イ</sup> Bクミ	1
31		SL-4040881-SC	SCREW M4X0.7 L=8	ナ <sup>ハ</sup> ガ <sup>ネ</sup> ツキナ <sup>ハ</sup> ネツ <sup>シ</sup>	8
32		HX-0033900-00	STUD	キ <sup>ハ</sup> ン <sup>ハ</sup> <sup>ク</sup> ツ	8

18. STACKER COMPONENTS (1)  
 スタッカ関係 (1)

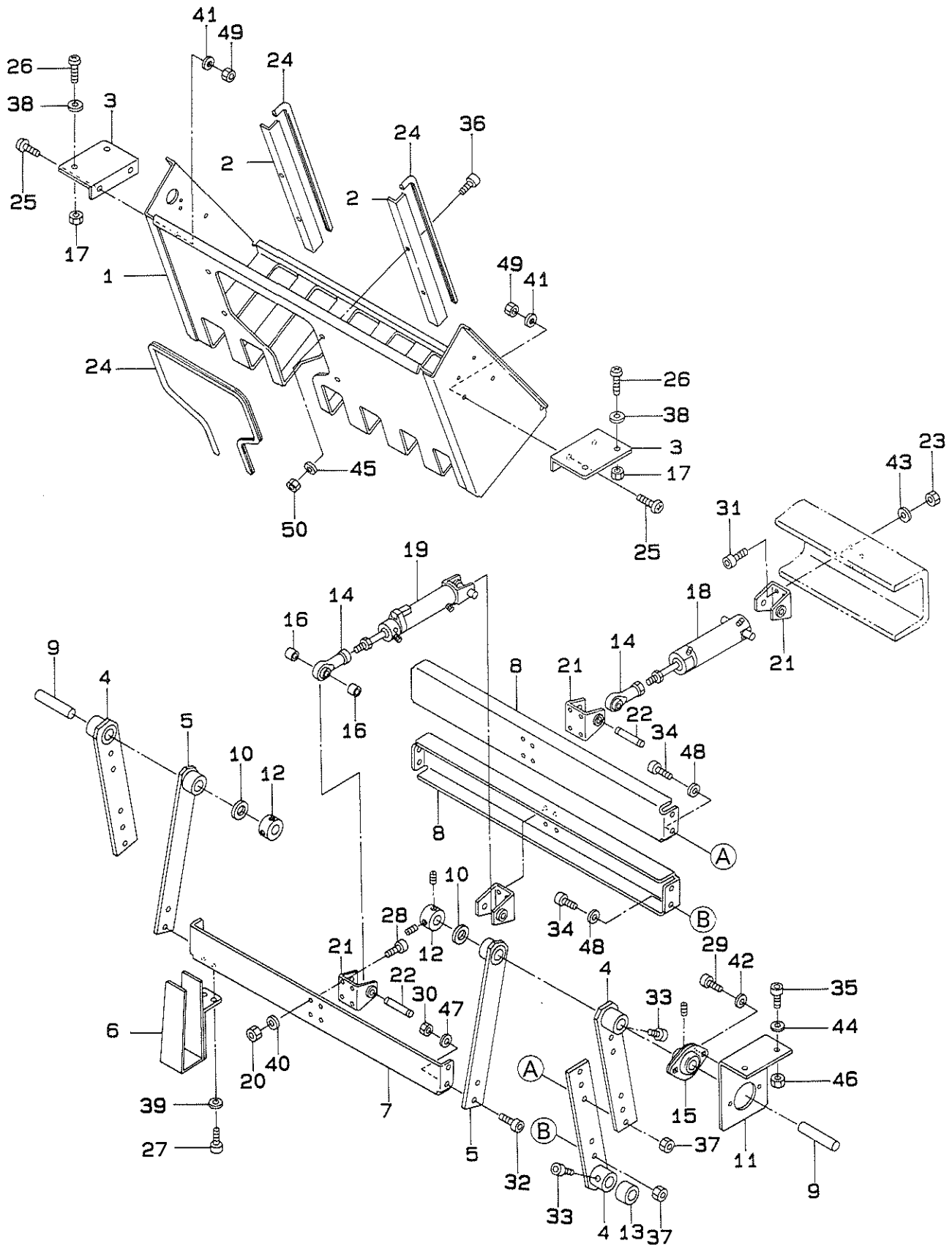

REF.NO.	NOTE	PART NO.	DESCRIPTION	ヒンメイ	AMT.
1		G7508-880-000	BACKET	ハケット	1
2		G7509-880-000	WORK ROWING PLATE	ワークセイルウハーン	2
3		G7510-880-000	BACKET STAY	ハケットステー	2
4		G7511-880-0A0	LINK A JUNCTION	リンクA ケツコウ	4
5		G7513-880-0A0	LINK B JUNCTION	リンクB ケツコウ	2
6		G7515-880-000	ORDER CHANGING PLATE	ジューンシヨイルカエイタ	7
7		G7516-880-000	LINK STAY A	リンクステーA	1
8		G7517-880-000	LINK STAY B	リンクステーB	2
9		G7518-880-000	LINK SHAFT	リンクシャフト	4
10		G7519-880-000	LINK WASHER	リンクワッシャ	2
11		G7520-880-000	LINK SUPPORT PLATE	リンクジブイタ	2
12		G7521-880-000	LINK THRUST HOLDER	リンクスラストウケ	2
13		G5112-171-000	FLANGE SHAFT	フランジ シェクウキ15	2
14		G6030-870-000	ROD END	ロッドエンド	2
15		G7513-870-000	SHAFT HOLDER UNIT	シェクウキユニット	2
16		CS-1000811-SP	THRUST COLLAR	スラストウケ	2
17		NM-6050001-SC	NUT M5	ワッカクナツト M5X0.8 1シユ	4
18		PA-3207501-A0	AIR CYLINDER	エアシリンダ	1
19		PA-2507503-A0	AIR CYLINDER	エアシリンダ	1
20		NM-6050001-SC	NUT M5	ワッカクナツト M5X0.8 1シユ	12
21		PA-9000500-00	ROCKER HOLDER	ヨウトウウケ	3
22		PA-9000490-00	CLEVIS PIN	クレビスヨウ ヒオン	2
23		NM-6060001-SC	NUT M6	ワッカクナツト M6 1シユ	4
24		HX-0035600-00	BUSH	ブッシュ	1.9
25		SM-0051001-SC	SCREW	トラスネジ	4
26		SM-0051001-SC	SCREW	トラスネジ	4
27		SM-6050802-TP	SCREW M5X0.8 L=8	ワッカクアナホルト M5X0.7 L=8	14
28		SM-6051202-TP	SCREW M5X0.8 L=12	ワッカクアナホルト M5X0.8 L=12	12
29		SM-6061202-TP	SCREW M6 L=12	ワッカクアナホルト M6 L=12	4
30		NM-6060001-SC	NUT M6	ワッカクナツト M6 1シユ	4
31		SM-6061802-TP	SCREW M6 L=18	ワッカクアナホルト	4
32		SM-6062002-TP	SCREW M6 L=20	ワッカクアナホルト M6 L=20	4
33		SM-6062502-TP	SCREW M6 L=25	ワッカクアナホルト M6 L=25	2
34		SM-6062502-TP	SCREW M6 L=25	ワッカクアナホルト M6 L=25	8
35		SM-6067052-TP	HEXAGON BOLT	ワッカクアナホルト	4
36		SM-6067052-TP	HEXAGON BOLT	ワッカクアナホルト	4
37		NM-6060001-SC	NUT M6	ワッカクナツト M6 1シユ	8
38		WP-0531001-SC	WASHER	ヒラサカネ ミカキマル M5	4
39		WP-0531001-SC	WASHER	ヒラサカネ ミカキマル M5	14
40		WP-0531001-SC	WASHER	ヒラサカネ ミカキマル M5	12
41		WP-0531001-SC	WASHER	ヒラサカネ ミカキマル M5	4
42		WP-0641601-SD	WASHER M6	ヒラサカネ ミカキマル M6	4
43		WP-0641601-SC	WASHER	ヒラサカネ ミカキマル M6	4
44		WP-0641601-SC	WASHER	ヒラサカネ ミカキマル M6	8
45		WP-0641601-SC	WASHER	ヒラサカネ ミカキマル M6	8
46		NM-6060001-SC	NUT M6	ワッカクナツト M6 1シユ	8
47		WP-0702026-SP	WASHER 7X15X2	ヒラサカネ 7X15X2	8
48		WP-0702026-SP	WASHER 7X15X2	ヒラサカネ 7X15X2	16
49		NM-6050001-SC	NUT M5	ワッカクナツト M5X0.8 1シユ	4
50		NM-6060001-SC	NUT M6	ワッカクナツト M6 1シユ	8

19. STACKER COMPONENTS (2)  
 スタッカ関係 (2)

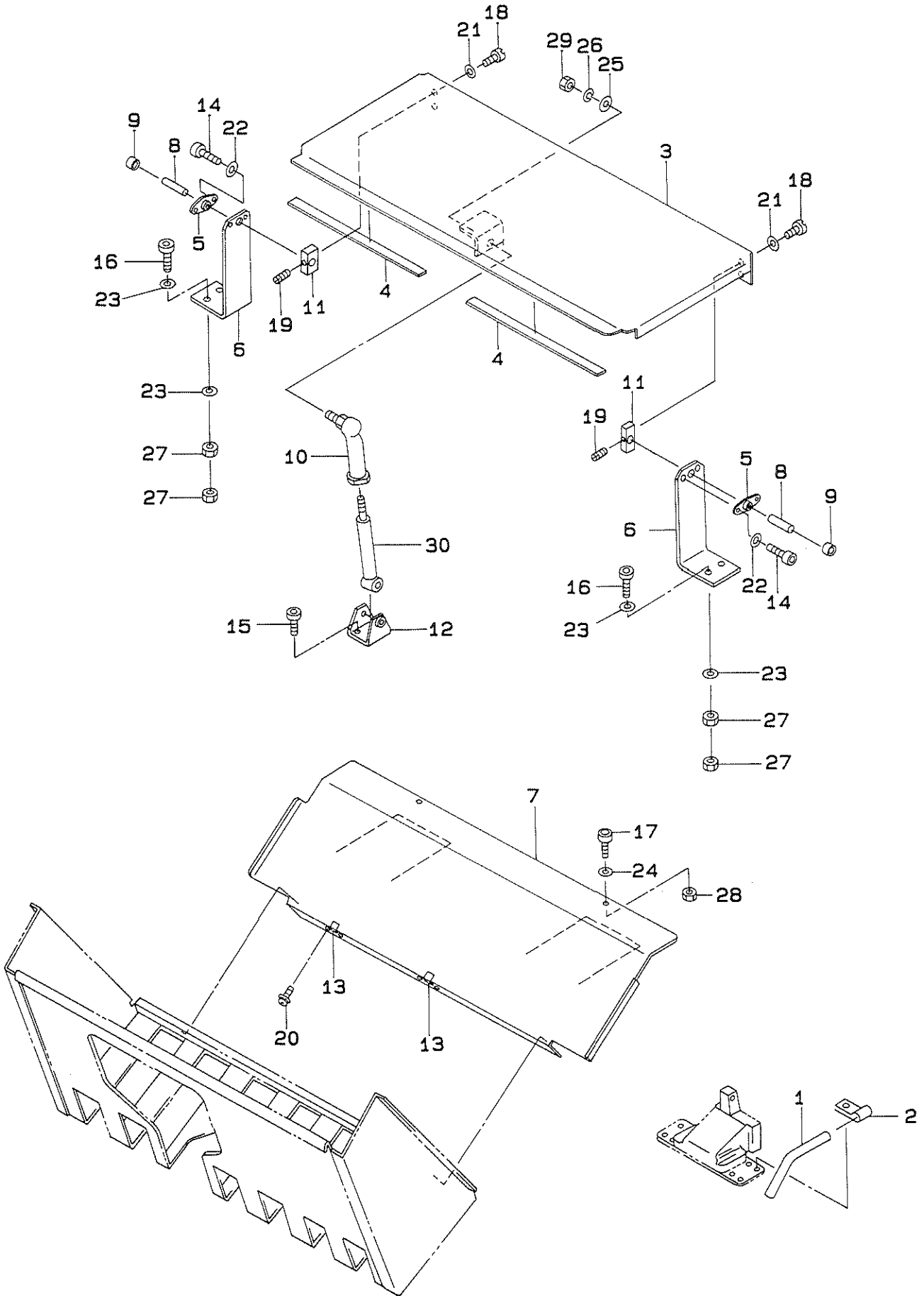

REF.NO.	NOTE	PART NO.	DESCRIPTION	ヒ	シ	メ	イ	AMT.
1		G7501-880-000	NOZZLE	ノズル				4
2		G7502-880-000	NOZZLE STOPPER	ノズル止め				4
3		G7503-880-000	FIRST SHOOT PLATE	タ <sup>イ</sup> 1 シュートイタ				1
4		G7504-880-000	SHOOT PLATE SPONGE	シュートイタ スポンジ				2
5		G7505-880-000	SHOOT SHAFT HOLDER B	シュートシャフトウケ B				2
6		G7506-880-000	SHOOT STAY	シュートステー				2
7		G7507-880-000	SECOND SHOOT STAY	タ <sup>イ</sup> 2 シュートイタ				1
8		GBR-01257000	DRIVE PULLEY SHAFT FOLLOWER	シュート <sup>イ</sup> フ <sup>ォ</sup> ローリ シ <sup>ャ</sup> ク				2
9		G6014-880-000	LINK THRUST HOLDER	リンクスラストウケ				2
10		G6263-870-000	GARMENT PRESSER LINK BALL	ミ <sup>ニ</sup> コ <sup>ロ</sup> イ <sup>オ</sup> サ <sup>エ</sup> リ <sup>ン</sup> ク <sup>ホ</sup> ール				1
11		B2561-220-000	BEARING BLOCK	ソ <sup>ト</sup> ワ <sup>ク</sup> サ <sup>サ</sup> エ <sup>シ</sup> ク <sup>ウ</sup> ケ				2
12		PA-9000410-00	CYLINDER BRACKET	ヨ <sup>ウ</sup> ト <sup>ウ</sup> ウ <sup>ケ</sup> カ <sup>ナ</sup> ク <sup>ケ</sup>				1
13		HD-0009000-00	PHOTO SENSOR	フ <sup>ォ</sup> ト <sup>セ</sup> ン <sup>サ</sup>				2
14		SM-6050802-TP	SCREW M5X0.8 L=8	ロ <sup>ツ</sup> カ <sup>ク</sup> ア <sup>ナ</sup> ホ <sup>ル</sup> ト M5X0.7 L=8				4
15		SM-6051002-TP	SCREW M5X0.8 L=10	ロ <sup>ツ</sup> カ <sup>ク</sup> ア <sup>ナ</sup> ホ <sup>ル</sup> ト M5X0.8 L=10				4
16		SM-6067052-TP	HEXAGON BOLT	ロ <sup>ツ</sup> カ <sup>ク</sup> ア <sup>ナ</sup> ホ <sup>ル</sup> ト				4
17		SM-6067052-TP	HEXAGON BOLT	ロ <sup>ツ</sup> カ <sup>ク</sup> ア <sup>ナ</sup> ホ <sup>ル</sup> ト				2
18		SS-6111052-TP	SCREW	ロ <sup>ツ</sup> カ <sup>ク</sup> ア <sup>ナ</sup> ホ <sup>ル</sup> ト				4
19		SS-8110422-TP	SCREW 11/64-40 L=4	ト <sup>メ</sup> ネ <sup>ジ</sup> 11/64-40 L=4				2
20		SL-4031081-SC	SCREW M3 X 10	ナ <sup>ハ</sup> ネ <sup>ジ</sup> セ <sup>ム</sup> ス M3 L=10				4
21		WP-0450801-SD	WASHER 4.5X10.0X0.8	ヒ <sup>ラ</sup> サ <sup>カ</sup> ネ 4.5X10X0.8				4
22		WP-0531001-SC	WASHER	ヒ <sup>ラ</sup> サ <sup>カ</sup> ネ ミ <sup>カ</sup> キ <sup>マ</sup> ル M5				4
23		WP-0641601-SC	WASHER	ヒ <sup>ラ</sup> サ <sup>カ</sup> ネ ミ <sup>カ</sup> キ <sup>マ</sup> ル M6				8
24		WP-0641601-SC	WASHER	ヒ <sup>ラ</sup> サ <sup>カ</sup> ネ ミ <sup>カ</sup> キ <sup>マ</sup> ル M6				4
25		WP-0841601-SC	WASHER 8.4X17.4X1.6	ヒ <sup>ラ</sup> サ <sup>カ</sup> ネ ミ <sup>カ</sup> キ <sup>マ</sup> ル M8				1
26		WS-0820002-KN	SPRING WASHER M8	ハ <sup>ネ</sup> サ <sup>カ</sup> ネ M8				1
27		NM-6060001-SC	NUT M6	ロ <sup>ツ</sup> カ <sup>ク</sup> ナ <sup>ツ</sup> ト M6 1 <sup>シ</sup> ユ				8
28		NM-6060001-SC	NUT M6	ロ <sup>ツ</sup> カ <sup>ク</sup> ナ <sup>ツ</sup> ト M6 1 <sup>シ</sup> ユ				4
29		NM-6080001-SC	NUT M8X1.25	ロ <sup>ツ</sup> カ <sup>ク</sup> ナ <sup>ツ</sup> ト M8 1 <sup>シ</sup> ユ				1

20. PRESSER CLOTH COMPONENTS (1)  
 布押え関係 (1)

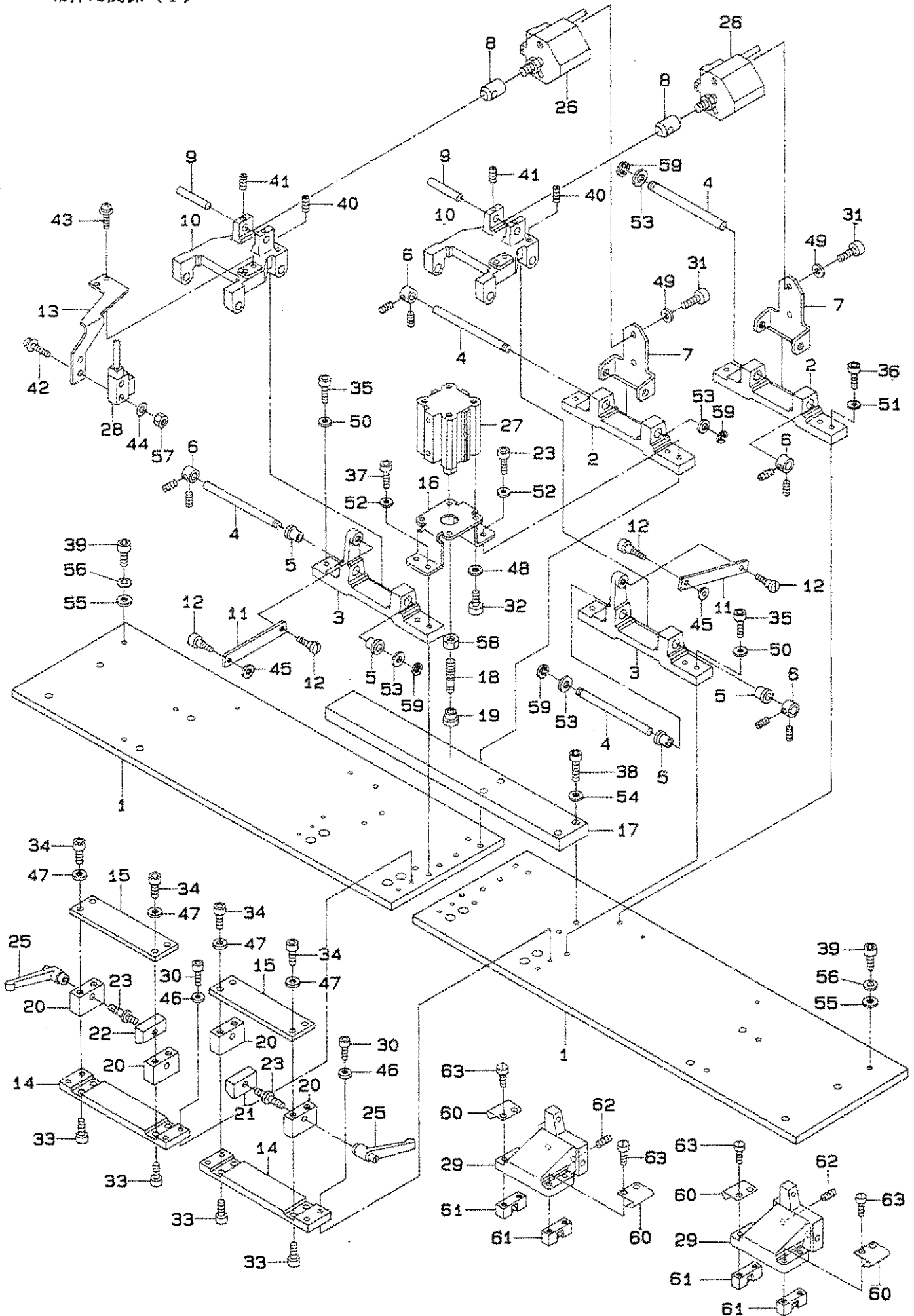

REF. NO.	NOTE	PART NO.	DESCRIPTION	ヒンメイ	AMT.
1		G6001-880-000	CLOTH PRESSER BASE PLATE	ヌノオサ E ヘースイタ	2
2		G6002-880-000	CLOTH PRESSER CYLINDER BRACKET	ヌノオサ E シリンダ プラケット	2
3		G6003-880-000	CLOTH PRESSER BRACKET	ヌノオサ E プラケット	2
4		G6004-880-000	BRACKET SHAFT	プラケットシャフト	4
5		G6005-880-000	BRACKET SHAFT HOLDER	プラケットシャフトウケ	4
6		G6006-880-000	BRACKET THRUST HOLDER	プラケットスラストウケ	4
7		G6007-880-000	CLOTH PRESSER CYLINDER PLATE	ヌノオサ E シリンダ トリツケイタ	2
8		G6008-880-000	CLOTH PRESSER CYLINDER KNUCKLE	ヌノオサ E シリンダ ナックル	2
9		G6009-880-000	CYLINDER KNUCKLE PIN	シリンダ ナックルセツソクピ	2
10		G6010-880-000	CLOTH PRESSER LINK ARM A	ヌノオサ E リンクウチ A	2
11		G6015-880-000	CLOTH PRESSER LINK PLATE	ヌノオサ E リンクレシゲツイタ	2
12		G6016-880-000	LINK CONNECTING PLATE SETSCREW	リンクレシゲツイタトメネジ	4
13		G6017-880-000	CLOTH SENSOR FITTING PLATE	ヌノケンセンサ トリツケイタ	1
14		G6019-880-000	ONE-TOUCH BASE PLATE A	ワンタッチヘースイタ A	2
15		G6020-880-000	ONE-TOUCH BASE PLATE B	ワンタッチヘースイタ B	2
16		G6021-880-000	LOCK CYLINDER FITTING PLATE	ロックシリンダ トリツケイタ	1
17		G6022-880-000	CLOTH PRESSER SLIDE PLATE	ヌノオサ E スライドイタ	1
18		G6023-880-000	GLOVE-SCREW	グラブ スクリュー	1
19		G6024-880-000	THRUST PAD	スラストパット	1
20		G6012-870-000	ONE TOUCH BASE CONNECTING PLAT	ワンタッチヘース セツソクハ	4
21		G6013-870-000	ONE TOUCH LOCK METAL A	ワンタッチロック カナク A	1
22		G6014-870-000	ONE TOUCH LOCK METAL B	ワンタッチロック カナク B	1
23		G6015-870-000	LOCK LEVER SHAFT A	ロックレバ シャフト A	1
24		G6016-870-000	LOCK LEVER SHAFT B	ロックレバ シャフト B	1
25		G6018-870-000	LOCK LEVER	ロックレバ	2
26		PA-2001503-A0	AIR CYLINDER	Eア シリンダ	2
27		PA-3200501-00	AIR CYLINDER	Eア シリンダ	1
28		HD-0008900-00	PHOTO SENSOR	フォトセンサ	1
29		G6011-880-000	CLOTH PRESSER LINK ARM B	ヌノオサ E リンクウチ B	2
30		SM-6051402-TN	HEXAGONAL-HOLE BOLT M5 L=14	ロツカクアナボルト M5 L=14	8
31		SM-6061402-TP	SCREW M6 L=14	ロツカクアナネジ M6 L=14	4
32		SM-6061402-TP	SCREW M6 L=14	ロツカクアナネジ M6 L=14	4
33		SM-6061402-TP	SCREW M6 L=14	ロツカクアナネジ M6 L=14	8
34		SM-6061602-TN	SCREW M6 L=16	ロツカクアナボルト M6 L=16	8
35		SM-6061602-TP	SCREW M6 L=16	ロツカクアナボルト	3
36		SM-6061602-TP	SCREW M6 L=16	ロツカクアナボルト	3
37		SM-6062002-TP	SCREW M6 L=20	ロツカクアナボルト M6 L=20	4
38		SM-6082002-TN	SCREW M8 L=20	ロツカクアナボルト M8 L=20	4
39		SM-6082502-TN	BOLT	ロツカクアナボルト	8
40		SM-8040602-TP	SCREW M4X0.7 L=6	トメネジ	4
41		SM-8040602-TP	SCREW M4X0.7 L=6	トメネジ	4
42		SL-4031291-SC	SCREW M3X12	ナヘ コネツ セム M3X0.5 L=12	2
43		SL-4041091-SC	SCREW M4 X 10	ナヘ コネツ セム M4X0.7 L=10	2
44		WP-0320501-SC	WASHER M3	ヒラサカネ 3.2X7X0.5	2
45		WP-0501016-SD	WASHER 5X10.5X1	ヒラサカネ 5X10.5X1	2
46		WP-0531001-SC	WASHER	ヒラサカネ ミカキマル M5	8
47		WP-0641601-SC	WASHER	ヒラサカネ ミカキマル M6	8
48		WP-0641601-SD	WASHER M6	ヒラサカネ ミカキマル M6	4
49		WP-0641601-SD	WASHER M6	ヒラサカネ ミカキマル M6	4
50		WP-0641601-SD	WASHER M6	ヒラサカネ ミカキマル M6	3
51		WP-0641601-SD	WASHER M6	ヒラサカネ ミカキマル M6	3
52		WP-0641601-SD	WASHER M6	ヒラサカネ ミカキマル M6	4
53		WP-0820526-SD	WASHER 8.2X14X0.5	ヒラサカネ 8.2X14X0.5	4
54		WP-0841601-SC	WASHER 8.4X17.4X1.6	ヒラサカネ ミカキマル M8	4
55		WP-0841601-SC	WASHER 8.4X17.4X1.6	ヒラサカネ ミカキマル M8	8
56		WS-0820002-KN	SPRING WASHER M8	ハネサカネ M8	8
57		NM-6030001-SC	NUT M3	ロツカクナツ M3X0.5 1シユ	2
58		NM-6080003-SC	NUT M8	ロツカクナツ M8 3シユ	1
59		RE-0600000-KO	E-SHAPED SNAP RING (6MM)	Eカ タトメ 6	4
60		G6018-880-000	ONE-TOUCH SPRING	ワンタッチハネ	4
61		B2562-220-000	BALL CATCH	ソトリク ボールキャッチ	4
62		SM-8040602-TP	SCREW M4X0.7 L=6	トメネジ	4
63		SS-6111210-SP	SCREW 11/64-40 L=12	ヒラネジ 11/64-40 L=12	8

21. PRESSER CLOTH COMPONENTS (2)  
 布押え関係 (2)

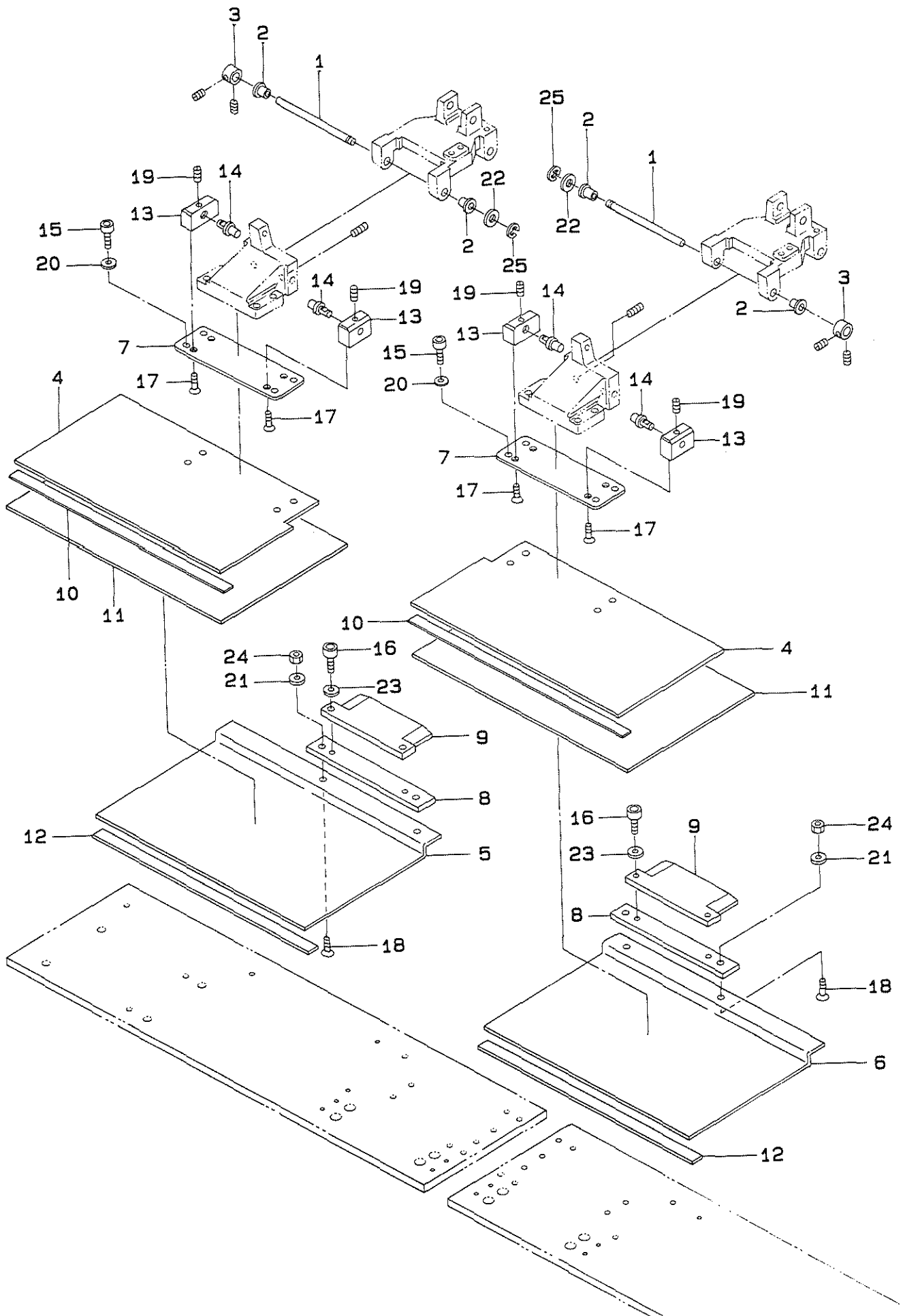

REF. NO.	NOTE	PART NO.	DESCRIPTION	ヒンメイ	AMT.
1		G6012-880-000	LINK SHAFT	リンクシャフト	2
2		G6013-880-000	LINK SHAFT HOLDER	リンクシャフトホルダ	4
3		G6014-880-000	LINK THRUST HOLDER	リンクスラストホルダ	2
4		G6025-880-000	CLOTH PRESSER UPPER PLATE BLAN	ヌメオサエウロウイタフランク	2
5		G6026-880-000	CLOTH PRESSER LOWER PLATE BLAN	ヌメオサエシタイタフランク ヒタリ	1
6		G6027-880-000	CLOTH PRESSER LOWER PLATE BLAN	ヌメオサエ シタイタフランク ミキ	1
7		G6028-880-000	CLOTH PRESSER UPPER PLATE FITT	ヌメオサエ ウロウイタ トリツキイタ	2
8		G6029-880-000	CLOTH PRESSER LOWER PLATE FITT	ヌメオサエ シタイタ トリツキイタ	2
9		G6030-880-000	ONE TOUCH LOCK PLATE	リンクタッチロックイタ	2
10		G6031-880-000	CLOTH PRESSER SPONGE	ヌメオサエスポンジ	1
11		G6032-880-000	CLOTH PRESSER LOWER PLATE SHEE	ヌメオサエ シタイタシート	2
12		G6033-880-000	LOWER PLATE SLIDE SHEET	シタイタ スライドシート	1
13		B2561-220-000	BEARING BLOCK	ソトリク ササエシクウケ	4
14		B2560-220-000	SUPPORT PIN	ソトリク ササエジク	4
15		SM-6040802-TN	SCREW	ロツカクアサホル M4X0.7 L=8	8
16		SM-6061202-TN	BOLT	ロツカクアサホル	4
17		SS-1110840-SP	SCREW 11/64-40 L=8	サラネジ 11/64-40 L=8	8
18		SS-1121010-SP	SCREW	サラネジ	4
19		SS-8110422-TP	SCREW 11/64-40 L=4	トメネジ 11/64-40 L=4	4
20		WP-0430800-SC	WASHER	ヒラサカネ コカマール M4	8
21		WP-0501016-SD	WASHER 5X10.5X1	ヒラサカネ 5X10.5X1	4
22		WP-0612066-SP	WASHER 6.1X11X2	ヒラサカネ 6.1X11X2	2
23		WP-0612066-SP	WASHER 6.1X11X2	ヒラサカネ 6.1X11X2	4
24		NS-6120310-SP	NUT 3/16-28	ロツカクナツト 3/16-28	4
25		RE-0400000-K0	E-SHAPED SNAP RING (4MM)	Eカネツメ 4	2

22. SIZE ADJUST COMPONENTS  
サイズ調整関係

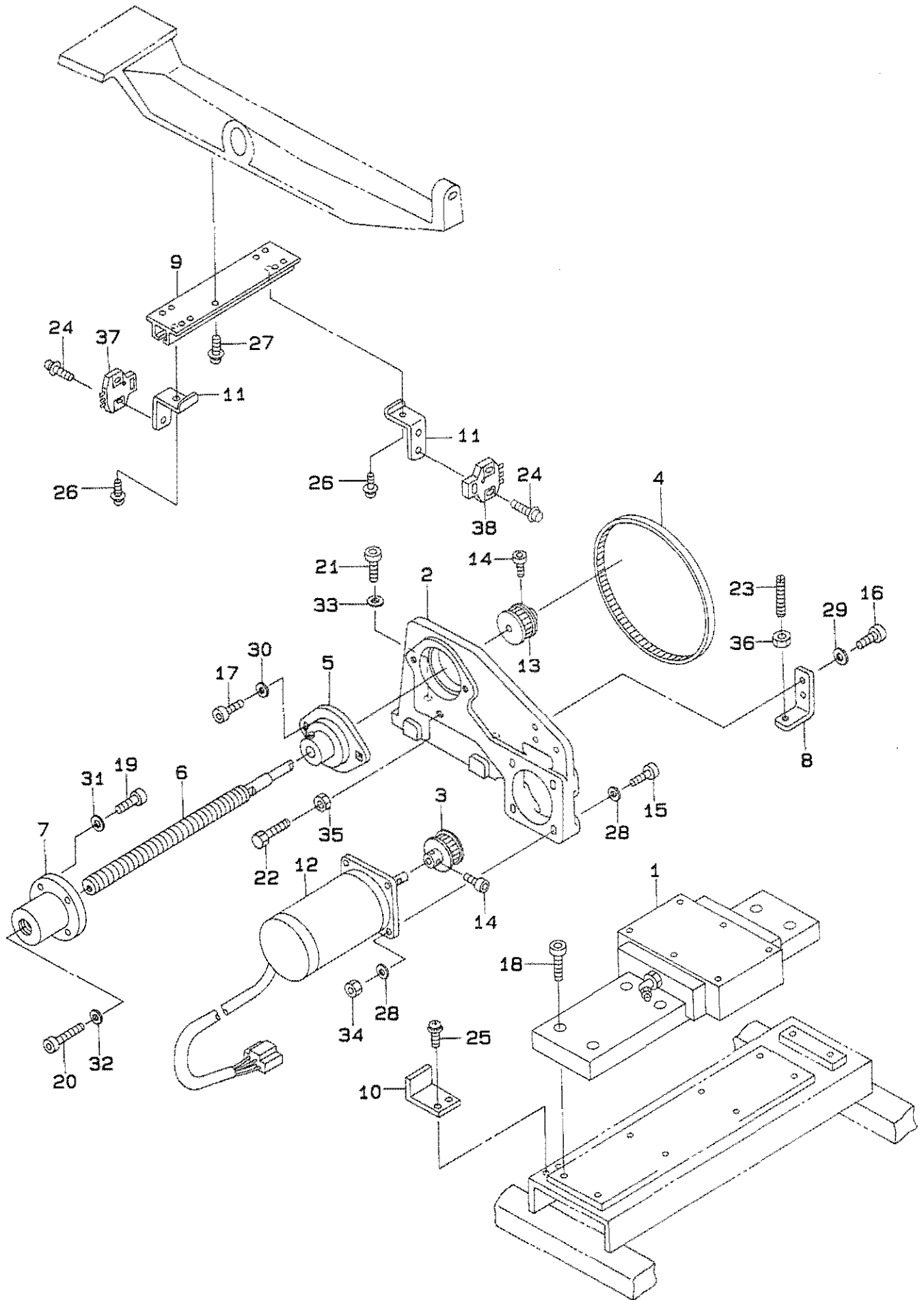

REF. NO.	NOTE	PART NO.	DESCRIPTION	ヒンメイ	AMT.
1		G5701-880-000	SIZE RENEAR GUIDE	サイズ"リニアガイド"	1
2		G5702-880-000	MOTOR FIXING BASE	モータコネクタ"イ	1
3		G5703-880-000	SIZE DRIVING SPROCKET	サイズ"駆動"スプロケット	1
4		G5704-880-000	SIZE TIMING BELT	サイズ"タイミング"ベルト	1
5		G5705-880-000	SHAFT HOLDER UNIT A	シャフトホルダユニットA	1
6		G5706-880-000	SIZE ADJUSTING SCREW	サイズ"調整"ネジ	1
7		G5707-880-000	SIZE ADJUSTING NUT	サイズ"調整"ナット	1
8		G5708-880-000	BELT TENSION ADJUSTING PLATE	ベルト"張力"調整"プレート	1
9		G5709-880-000	SIZE SENSOR RAIL	サイズ"センサー"レール	1
10		G5710-880-000	SIZE SENSOR SLIT	サイズ"センサー"スリット	1
11		G5044-870-000	SENSOR FITTING PLATE	センサー"取り付け"プレート	2
12		B2529-205-0BB	Y STEPPING MOTOR ASM., B	Y"ステッピング"モータB クミ	1
13		B2513-210-000	SPROCKET WHEEL	駆動"スプロケット"ホイール	1
14		SM-6041002-TP	SCREW M4 L=10	ロツカクアナホ"ルト M4X0.7 L=10	4
15		SM-6053002-TP	SCREW M5X0.8 L=30	ロツカクアナホ"ルト	4
16		SM-6061602-TP	SCREW M6 L=16	ロツカクアナホ"ルト	2
17		SM-6062002-TP	SCREW M6 L=20	ロツカクアナホ"ルト M6 L=20	2
18		SM-6062502-TP	SCREW M6 L=25	ロツカクアナホ"ルト M6 L=25	8
19		SM-6062502-TP	SCREW M6 L=25	ロツカクアナホ"ルト M6 L=25	4
20		SM-6081802-TP	SCREW	ロツカクアナホ"ルト	1
21		SM-6082502-TP	SCREW M8 L=25	ロツカクアナホ"ルト	2
22		SM-9085553-SC	HEXAGONAL BOLT	ロツカクホ"ルト	1
23		SS-8123070-SP	SCREW 3/16-28 L=30.0	トメネジ" 3/16-28 L=30	1
24		SL-4030881-SC	SCREW M3X8	ナヘ"コネジ" セムス M3X0.5 L=8	4
25		SL-4051091-SC	SCREW M5X0.8 L=10	ナヘ"コネジ" セムス M5X0.8 L=10	2
26		SL-4051491-SC	WASHER SCREW	ワ"カ"ネツキネジ"	2
27		SL-4051681-SC	SCREW	セムスネジ"	2
28		WP-0531001-SC	WASHER	ヒラサ"カ"ネ ミカ"キマル M5	8
29		WP-0641601-SC	WASHER	ヒラサ"カ"ネ ミカ"キマル M6	2
30		WP-0641601-SC	WASHER	ヒラサ"カ"ネ ミカ"キマル M6	2
31		WP-0641601-SC	WASHER	ヒラサ"カ"ネ ミカ"キマル M6	4
32		WP-0841601-SC	WASHER 8.4X17.4X1.6	ヒラサ"カ"ネ ミカ"キマル M8	1
33		WP-0850002-SP	WASHER 8.5X18X1.6	ヒラサ"カ"ネ 8.5X18X1.6	2
34		NM-6050001-SD	NUT M5X0.8	ロツカクナツト M5X0.8 1シユ	4
35		NM-6080001-SD	NUT M8X1.25	ロツカクナツト M8 1シユ	1
36		NS-6120310-SP	NUT 3/16-28	ロツカクナツト 3/16-28	1
37		HD-0008000-00	PHOTO SENSOR	フォトセンサ	1
38		HD-0008000-00	PHOTO SENSOR	フォトセンサ	1

23. LOADER COMPONENTS  
 ロード関係

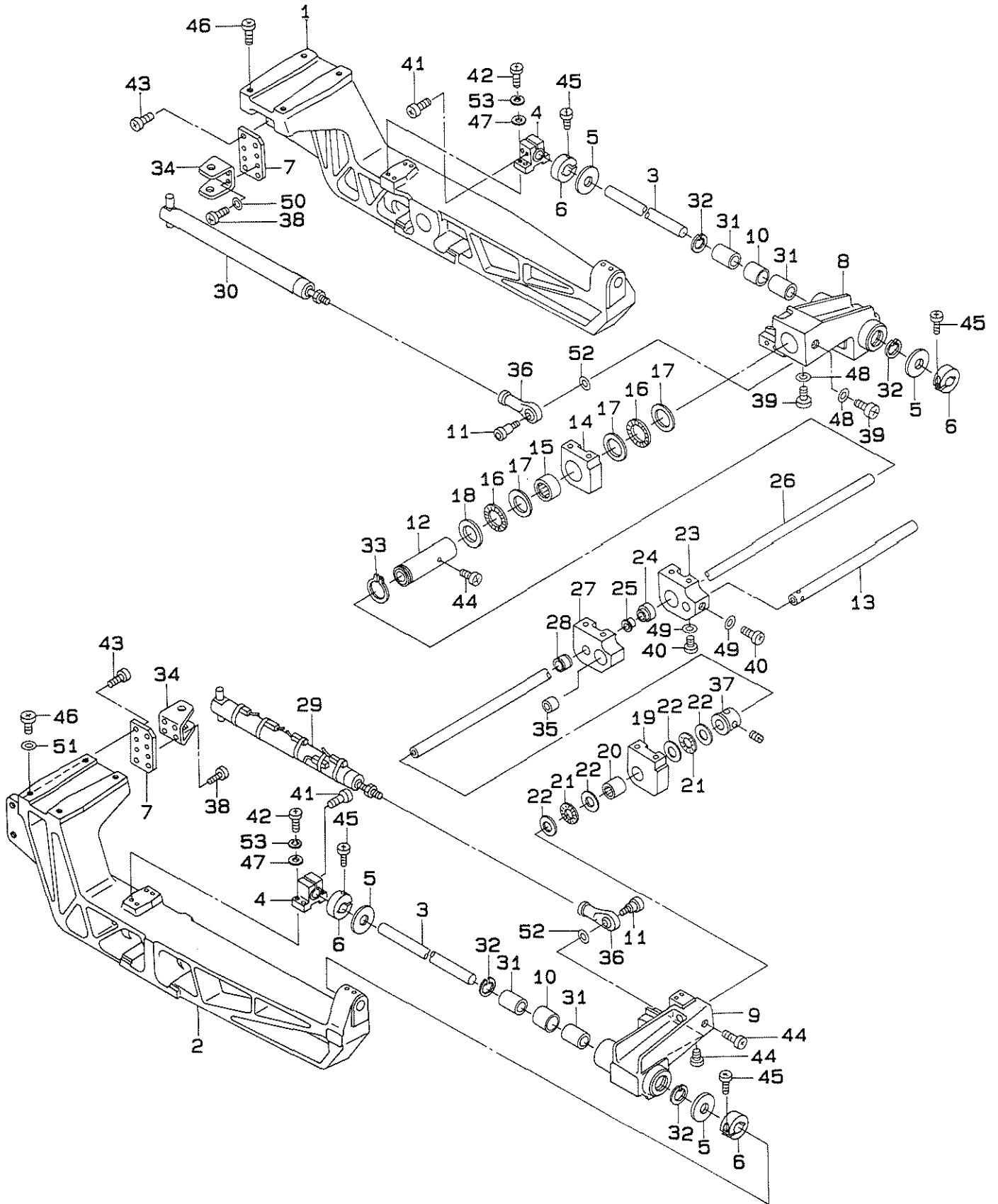

REF. NO.	NOTE	PART NO.	DESCRIPTION	ヒ ン メ イ	AMT.
1		G5501-880-000	SUPPORT BASE, RIGHT	シジ <sup>ハ</sup> ース ミキ	1
2		G5502-880-000	SUPPORT BASE, LEFT	シジ <sup>ハ</sup> ース ヒタ <sup>リ</sup>	1
3		G5503-880-000	LOADER SHAFT	ロータ <sup>シ</sup> ク	2
4		G5504-880-000	LOADER SHAFT FITTING PLATE	ロータ <sup>シ</sup> ク トリツケタ <sup>イ</sup>	2
5		G5505-880-000	LOADER STOPPER	ロータ <sup>ストップ</sup>	4
6		G5506-880-000	LOADER SHAFT THRUST HOLDER	ロータ <sup>シ</sup> ク スラストウケ	4
7		G5507-880-000	LOADER CYLINDER FITTING PLATE	ロータ <sup>シ</sup> リンタ <sup>トリツケ</sup>	2
8		G5508-880-000	LOADER BASE, RIGHT	ロータ <sup>ハ</sup> ース ミキ	1
9		G5509-880-000	LOADER BASE, LEFT	ロータ <sup>ハ</sup> ース ヒタ <sup>リ</sup>	1
10		G5510-880-000	RENEAR BUSH A SPACER	リニアブ <sup>ッ</sup> ッシュAス <sup>パ</sup> ーサ	2
11		G5511-880-000	CYLINDER CONNECTING BOLT	シリンタ <sup>セツ</sup> クホ <sup>ルト</sup>	2
12		G5512-880-0A0	SET BASE METAL JUNCTION	セツ <sup>ハ</sup> ースメタル ケツゴ <sup>ウ</sup>	1
13		G5514-880-000	SET BASE SHAFT	セツ <sup>ハ</sup> ースシ <sup>ク</sup>	1
14		G5515-880-000	SET BASE FITTING BASE A	セツ <sup>ハ</sup> ース トリツケタ <sup>イ</sup> A	1
15		G5516-880-000	NEEDLE BEARING A	ニードル <sup>ハ</sup> アリンク <sup>A</sup>	1
16		G5517-880-000	THRUST BEARING A	スラスト <sup>ハ</sup> アリンク <sup>A</sup>	2
17		G5518-880-000	THRUST WASHER A	スラスト サ <sup>カ</sup> ネA	3
18		G5519-880-000	THRUST WASHER C	スラスト サ <sup>カ</sup> ネC	1
19		G5520-880-000	SET BASE FITTING BASE B	セツ <sup>ハ</sup> ース トリツケタ <sup>イ</sup> B	1
20		G5521-880-000	NEEDLE BEARING B	ニードル <sup>ハ</sup> アリンク <sup>B</sup>	1
21		G5522-880-000	THRUST BEARING B	スラスト <sup>ハ</sup> アリンク <sup>B</sup>	2
22		G5523-880-000	THRUST WASHER B	スラスト サ <sup>カ</sup> ネB	4
23		G5524-880-000	SET BASE FITTING BASE C	セツ <sup>ハ</sup> ースク トリツケタ <sup>イ</sup> C	1
24		G5525-880-000	SET BASE SHAFT HOLDER	セツ <sup>ハ</sup> ースシ <sup>ク</sup> シ <sup>ク</sup> ウケ	1
25		G5526-880-000	SET BASE SHAFT METAL A	セツ <sup>ハ</sup> ースシ <sup>ク</sup> メタルA	1
26		G5527-880-000	SLIDE SHAFT	スライ <sup>シ</sup> ク	1
27		G5528-880-000	SET BASE FITTING BASE D	セツ <sup>ハ</sup> ース トリツケタ <sup>イ</sup> D	1
28		G5529-880-000	SET BASE SHAFT METAL B	セツ <sup>ハ</sup> ースシ <sup>ク</sup> メタルB	1
29		PA-2525006-A0	AIR CYLINDER	エア <sup>シ</sup> リンタ <sup>ク</sup>	1
30		PA-2525007-A0	AIR CYLINDER	エア <sup>シ</sup> リンタ <sup>ク</sup>	1
31		SB-7200001-00	ROLLING SHAFT HOLDER	コロカ <sup>リ</sup> シ <sup>ク</sup> ウケ	4
32		RC-3200002-KP	C RING	Cカ <sup>タ</sup> メウ	4
33		RC-3500001-KP	C-TYPE SNAPRING	Cカ <sup>タ</sup> メウ	1
34		PA-9000500-00	ROCKER HOLDER	ヨウト <sup>ウ</sup> ウケ	2
35		G5513-880-000	RENEAR BUSH B	リニアブ <sup>ッ</sup> ッシュB	1
36		G6030-870-000	ROD END	ロッド <sup>エンド</sup>	2
37		GBR-011160A0	COLLAR ASM.	カラ <sup>ク</sup> ミ	1
38		SM-6051002-TP	SCREW M5X0.8 L=10	ロツカクアナホ <sup>ルト</sup> M5X0.8 L=10	8
39		SM-6051402-TN	HEXAGONAL-HOLE BOLT M5 L=14	ロツカクアナホ <sup>ルト</sup> M5 L=14	2
40		SM-6051402-TP	SCREW M5X0.8 L=14	ロツカクアナホ <sup>ルト</sup>	2
41		SM-6052002-TP	SCREW M5 L=20	ロツカクアナホ <sup>ルト</sup> M5X0.8 L=20	4
42		SM-6052502-TP	SCREW M5X0.8 L=25	ロツカクアナホ <sup>ルト</sup>	8
43		SM-6062002-TP	SCREW M6 L=20	ロツカクアナホ <sup>ルト</sup> M6 L=20	8
44		SM-6061602-TP	SCREW M6 L=16	ロツカクアナホ <sup>ルト</sup>	2
45		SM-6062002-TP	SCREW M6 L=20	ロツカクアナホ <sup>ルト</sup> M6 L=20	4
46		SM-6083002-TP	SCREW M8 L=30	ロツカクアナホ <sup>ルト</sup>	8
47		WP-0531001-SC	WASHER	ヒラサ <sup>カ</sup> ネ ミカ <sup>キ</sup> マル M5	8
48		WP-0531000-SD	WASHER M5	ヒラサ <sup>カ</sup> ネ コカ <sup>タ</sup> マル M5	2
49		WP-0531000-SD	WASHER M5	ヒラサ <sup>カ</sup> ネ コカ <sup>タ</sup> マル M5	2
50		WP-0641601-SD	WASHER M6	ヒラサ <sup>カ</sup> ネ ミカ <sup>キ</sup> マル M6	8
51		WP-0841600-SD	WASHER M8	ヒラサ <sup>カ</sup> ネ コカ <sup>タ</sup> マル M8	8
52		WP-1052001-SC	WASHER 10,5X21X2	ヒラサ <sup>カ</sup> ネ ミカ <sup>キ</sup> マル M10	2
53		WS-0510002-KN	SPRING WASHER	ハ <sup>ネ</sup> サ <sup>カ</sup> ネ 5.1X9.2X1.3	8

24. SET SYSTEM COMPONENTS  
 セット装置関係

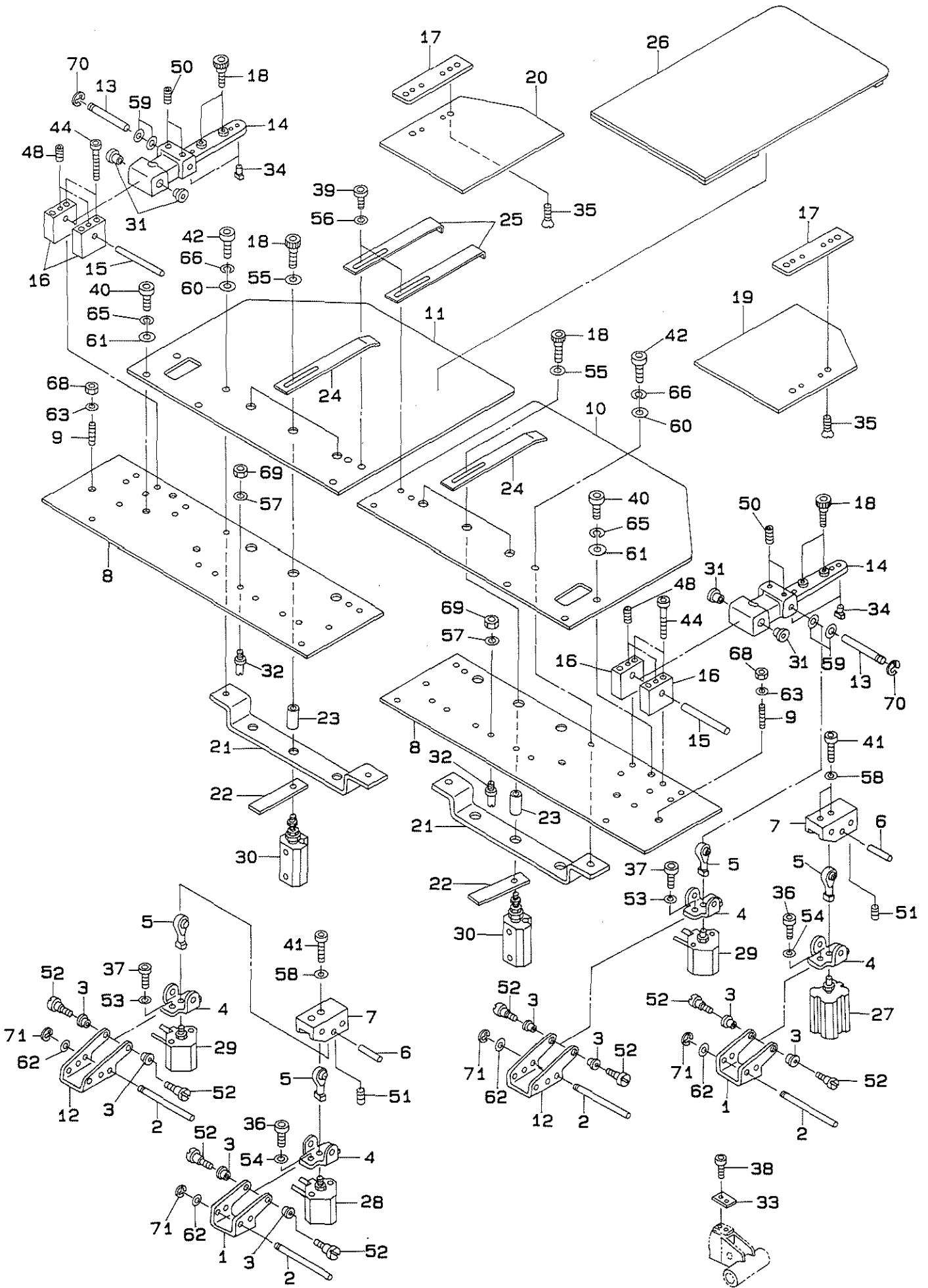

REF. NO.	NOTE	PART NO.	DESCRIPTION	ヒンメイ	AMT.
1		G6501-880-000	SET CYLINDER BRACKET A	セットシリンドアブラケットA	2
2		G6502-880-000	SET CYLINDER SHAFT	セットシリンドアジク	4
3		G6503-880-000	CYLINDER BRACKET METAL	シリンドアブラケットメタル	8
4		G6504-880-000	SET CYLINDER FITTING PLATE	セットシリンドアトリツケイタ	4
5		G6505-880-000	ROD END B	ロッドエンドB	4
6		G6506-880-000	SET CYLINDER CONNECTING PIN	セットシリンドアセツゾクピン	2
7		G6507-880-000	CYLINDER FITTING BASE	シリンドアトリツケイタ	2
8		G6508-880-000	SET BASE PLATE	セットベースイタ	2
9		G6509-880-000	SET BASE STOPPER	セットベースストッパ	2
10		G6510-880-000	SET TABLE, RIGHT	セットテーブル ミキ	1
11		G6511-880-000	SET TABLE, LEFT	セットテーブル ヒタリ	1
12		G6512-880-000	SET CYLINDER BRACKET B	セットシリンドアブラケットB	2
13		G6513-880-000	SET CYLINDER CONNECTING SHAFT	セットシリンドアセツゾクジク	2
14		G6514-880-000	SET GAUGE ARM	セットゲージウデ	2
15		G6515-880-000	SET GAUGE SHAFT	セットゲージジク	2
16		G6516-880-000	SET GAUGE BRACKET	セットゲージブラケット	4
17		G6517-880-000	SET GAUGE FITTING PLATE	セットゲージトリツケイタ	2
18		G6518-880-000	SET PICK-UP	セットツマミ	10
19		G6519-880-000	SET GAUGE BLANK PLATE, RIGHT	セットゲージブランクイタ ミキ	1
20		G6520-880-000	SET GAUGE BLANK PLATE, LEFT	セットゲージブランクイタ ヒタリ	1
21		G6521-880-000	CLAMP CYLINDER FITTING PLATE	クランプシリンドアトリツケイタ	2
22		G6522-880-000	ROD ROLLING STOPPER PLATE	ロッドマワリトメイタ	6
23		G6523-880-000	ROD RELAY NUT	ロッドチェウケイナット	6
24		G6524-880-000	SET CLAMP	セットクランプ	6
25		G6525-880-000	CENTER GAUGE	センタゲージ	2
26		G6526-880-000	SET TABLE SHEET	セットテーブルシート	1
27		PA-1201006-A0	AIR CYLINDER	エアシリンドア	1
28		PA-1201005-B0	AIR CYLINDER	エアシリンドア	1
29		PA-1201005-A0	AIR CYLINDER	エアシリンドア	2
30		PA-1001017-A0	AIR CYLINDER	エアシリンドア	6
31		G6013-880-000	LINK SHAFT HOLDER	リンクジクウケ	4
32		B1505-210-000	SCREW STUD	オサエイタ マワリトメ	12
33		B2311-220-000	Y MOTOR BASE STOPPER	イトエルメウデストッパ	2
34		B1816-280-000	GUIDE PIN	ナカカマオサエカイトピン	4
35		SM-1040801-SP	SCREW M4X0.7 L=8	チヤウネジ M4X0.7 L=8	4
36		SM-6041002-TP	SCREW M4 L=10	ロツカクアナホルト M4X0.7 L=10	4
37		SM-6041002-TP	SCREW M4 L=10	ロツカクアナホルト M4X0.7 L=10	4
38		SM-6041002-TP	SCREW M4 L=10	ロツカクアナホルト M4X0.7 L=10	4
39		SM-6041002-TN	BOLT	ロツカクアナホルト	2
40		SM-6051002-TN	BOLT	ロツカクアナホルト	8
41		SM-6051402-TN	HEXAGONAL-HOLE BOLT M5 L=14	ロツカクアナホルト M5 L=14	4
42		SM-6051402-TN	HEXAGONAL-HOLE BOLT M5 L=14	ロツカクアナホルト M5 L=14	4
43		WP-0612066-SP	WASHER 6.1X11X2	ヒラサカネ 6.1X11X2	4
44		SM-6053502-TN	HEXAGONAL-HOLE BOLT M5 L=35	ロツカクアナホルト M5 L=35	8
45		WP-0641601-SD	WASHER M6	ヒラサカネ ミカキマル M6	2
46		WS-0510002-KN	SPRING WASHER	ハネサカネ 5.1X9.2X1.3	8
47		WS-0510002-KN	SPRING WASHER	ハネサカネ 5.1X9.2X1.3	4
48		SM-8040502-TP	SCREW M4X0.7 L=5	トメネジ M4X0.7 L=5	4
49		NW-6060001-SD	NUT M6	ロツカクナツト M6 1シユ	2
50		SM-8040602-TP	SCREW M4X0.7 L=6	トメネジ	4
51		SM-8040602-TP	SCREW M4X0.7 L=6	トメネジ	4
52		SD-0600411-TP	HINGE SCREW H=6 W=4.1	タツネジ H=6 W=4.1	8
53		WP-0430800-SD	WASHER M4	ヒラサカネ ユカタマル M4	4
54		WP-0430800-SD	WASHER M4	ヒラサカネ ユカタマル M4	4
55		WP-0501046-SC	WASHER 5 X 13 X 1	ヒラサカネ 5X14X1	6
56		WP-0501046-SC	WASHER 5 X 13 X 1	ヒラサカネ 5X14X1	2
57		WP-0531000-SD	WASHER M5	ヒラサカネ ユカタマル M5	12
58		WP-0531001-SC	WASHER	ヒラサカネ ミカキマル M5	4
59		WP-0531001-SC	WASHER	ヒラサカネ ミカキマル M5	4
60		WP-0531001-SC	WASHER	ヒラサカネ ミカキマル M5	4
61		WP-0531001-SC	WASHER	ヒラサカネ ミカキマル M5	8
62		NS-6110530-SP	NUT 11/64-40	ロツカクナツト 11/64-40	12
63		RE-0320000-K0	SNAP RING 3.2	Eカトメワ 3.2	2
64		RE-0400000-K0	E-SHAPED SNAP RING (4MM)	Eカトメワ 4	4

25. TRANSFORMER COMPONENTS  
トランス関係

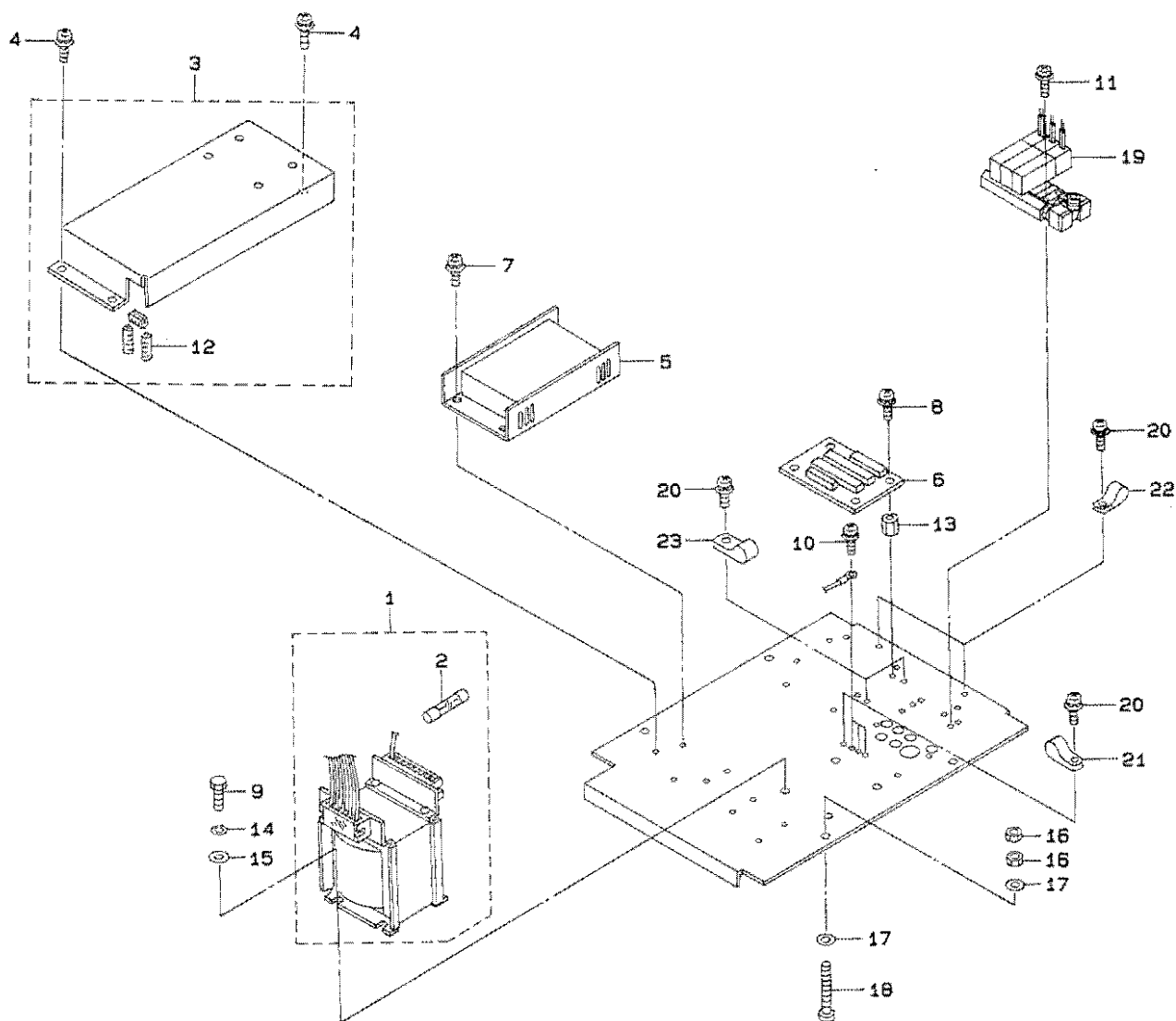

REF.NO.	NOTE	PART NO.	DESCRIPTION	ヒ	シ	メ	イ	AMT.
1		M8901-570-0A0	TRANSFORMER ASM.	トランス	クミ			1
2		E9602-701-000	FUSE 4A	カ	ラス	カ	ン	(2)
3		M1005-570-0A0	TRANSFORMER PLATE COVER ASM.	トランス	トリツケ	イ	カ	ハ
4		SL-4041291-SC	SCREW M4 X 12	ナ	ヘ	コ	ネ	シ
5		M8908-570-000	SWITCHING POWER SOURCE	ス	イ	ツ	チ	ン
6		M8605-570-CA0	TERMINAL BASE C ASM.	タ	ン	ジ	タ	イ
7		SL-4041081-SC	SCREW M4 L=10	ナ	ヘ	コ	ネ	シ
8		SL-4040881-SC	SCREW M4X0.7 L=8	チ	カ	ネ	ツ	キ
9		SM-9081603-SC	HEXAGONAL HEAD SCREW	ロ	ツ	カ	ク	ホ
10		SL-4041081-SC	SCREW M4 L=10	ナ	ヘ	コ	ネ	シ
11		SL-4032591-SC	SCREW M3X25	ナ	ヘ	コ	ネ	シ
12		HX-0009600-00	EDGE BUSHING	エ	ッ	シ	ン	ク
13		HX-0033900-00	STUD	キ	ハ	ン	ハ	ー
14		WS-0820002-KN	SPRING WASHER M8	ハ	ネ	サ	カ	ネ
15		WP-0841601-SC	WASHER 8.4X17.4X1.6	ヒ	ラ	サ	カ	ネ
16		NM-5060001-SC	NUT M6	ロ	ツ	カ	ク	ナ
17		WP-0641601-SC	WASHER	ヒ	ラ	サ	カ	ネ
18		SM-6067052-TP	HEXAGON BOLT	ロ	ツ	カ	ク	ア
19		G8503-880-0A0	HEAD ELECTROMAGNETIC VALVE	ト	ウ	ア	テ	ン
20		SL-4041081-SC	SCREW M4 L=10	ナ	ヘ	コ	ネ	シ
21		HX-0015000-OB	CABLE CLIP	ケ	ー	ブ	ル	ク
22		HX-0015000-OR	CABLE CLAMP	ケ	ー	ブ	ル	ク
23		HX-0015000-OK	CABLE CLIP	ケ	ー	ブ	ル	ク

26. CORD COMPONENTS

コード関係

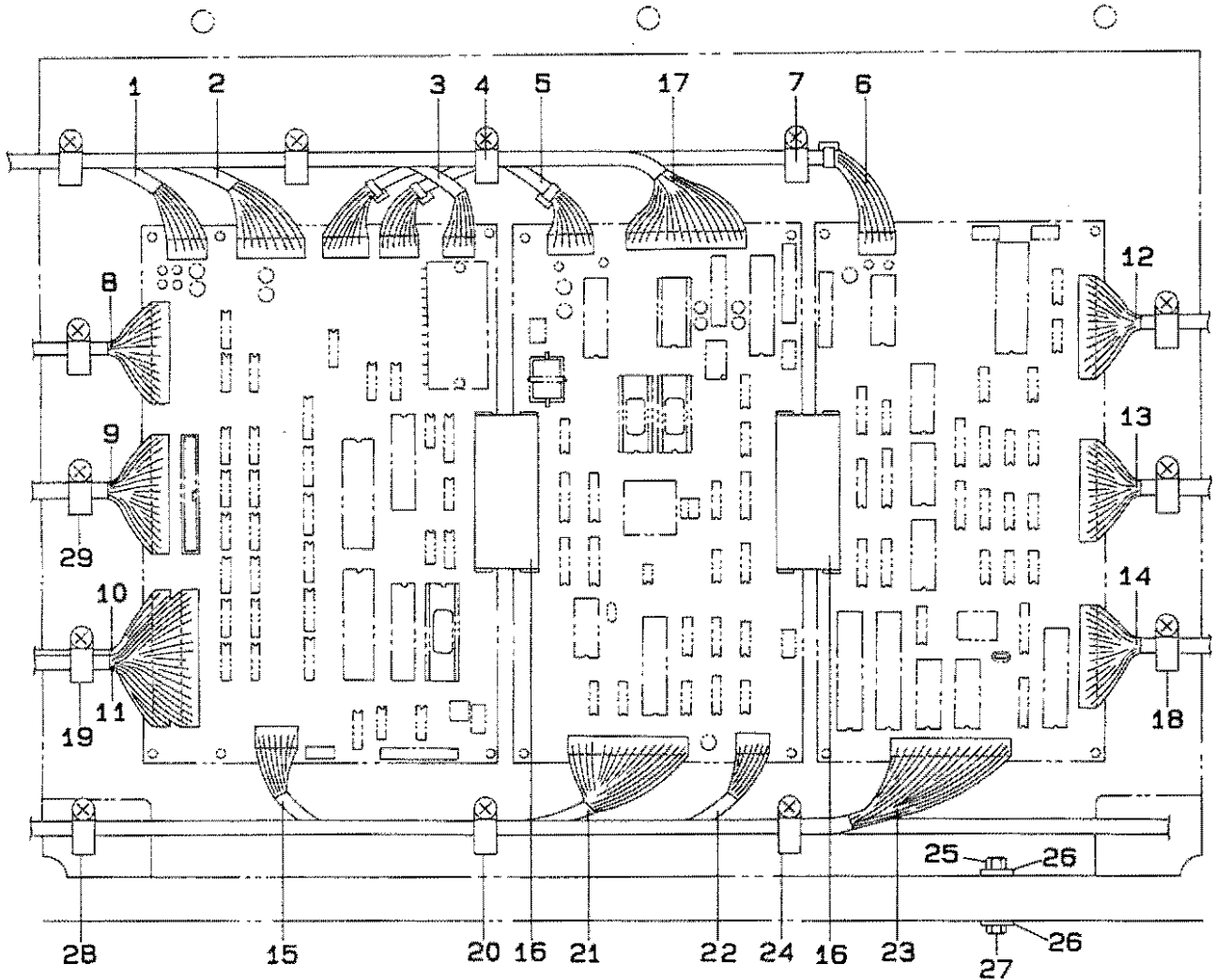

REF.NO.	NOTE	PART NO.	DESCRIPTION	ヒ	ソ	メ	イ	AMT.
1		M8514-571-OAO	INPUT DEVICE POWER SOURCE CORD	ニ	ユ	リ	ヨ	ク
2		M8516-570-OAO	DC POWER SOURCE CORD ASM.	DC	テ	ン	ケ	ン
3		M8512-571-OAO	PH CORD ASM.	PM	コ	ー	ド	ク
4		HX-0015000-OF	CABLE CLIP	ケ	ー	ブ	ル	ク
5		M8504-570-OAO	CPU BASE POWER SOURCE CORD ASM	CPU	キ	ャ	ン	テ
6		M8513-570-OAO	S.L. BASE POWER SOURCE CORD AS	S.	リ	キ	ャ	ン
7		HX-0015000-OA	CABLE CLAMP	ケ	ー	ブ	ル	ク
8		M8511-570-OAO	OPERATION SW CORD ASM.	ソ	ウ	サ	ウ	コ
9		M8591-570-AAO	TERMINAL BASE CORD ASM.	タ	ン	シ	タ	イ
10		M8590-571-OAA	TERMINAL BASE A CORD ASM.	タ	ン	シ	タ	イ
11		M8590-571-OAB	TERMINAL BASE B CORD ASM.	タ	ン	シ	タ	イ
12		M8593-570-OAY	SERVOCORD Y ASM.	サー	ボ	ー	コ	ー
13		M8593-570-OAX	SERVOCORD X ASM.	サー	ボ	ー	コ	ー
14		M8593-570-OAM	SERVOCORD M ASM.	サー	ボ	ー	コ	ー
15		G1222-880-OAO	MACHINE COED ASM.	ミ	シ	ン	セ	ン
16		M8510-570-OAO	SIGNAL CORD ASM.	シ	ン	コ	ー	ド
17		M8591-571-AAO	INPUT DEVICE CORD ASM.	ニ	ユ	リ	ヨ	ク
18		HX-0015000-OD	CABLE CLIP	ケ	ー	ブ	ル	ク
19		HX-0015000-OJ	CLIP	ケ	ー	ブ	ル	ク
20		HX-0015000-OK	CABLE CLIP	ケ	ー	ブ	ル	ク
21		M8592-571-OAO	FDD CORD ASM.	FDD	コ	ー	ド	ク
22		M8505-571-OAO	FDD POWER CORD ASM.	FDD	テ	ン	ケ	ン
23		M8591-571-BAO	PANEL CORD ASM.	パ	ネ	ル	コ	ー
24		HX-0015000-OG	CABLE CLIP	ケ	ー	ブ	ル	ク
25		NM-6060001-SC	NUT M6	ロ	ツ	カ	ク	ナ
26		WP-0641601-SC	WASHER	ヒ	ラ	サ	カ	ネ
27		SM-6067052-TP	HEXAGON BOLT	ロ	ツ	カ	ク	ア
28		SL-4041081-SC	SCREW M4 L=10	ナ	ハ	コ	ネ	ジ
29		HX-0015000-OE	CORD PRESSER 3-POLE (220/240V)	ケ	ー	ブ	ル	ク

27. OPERATION BOX COMPONENTS  
 操作ボックス関係

10

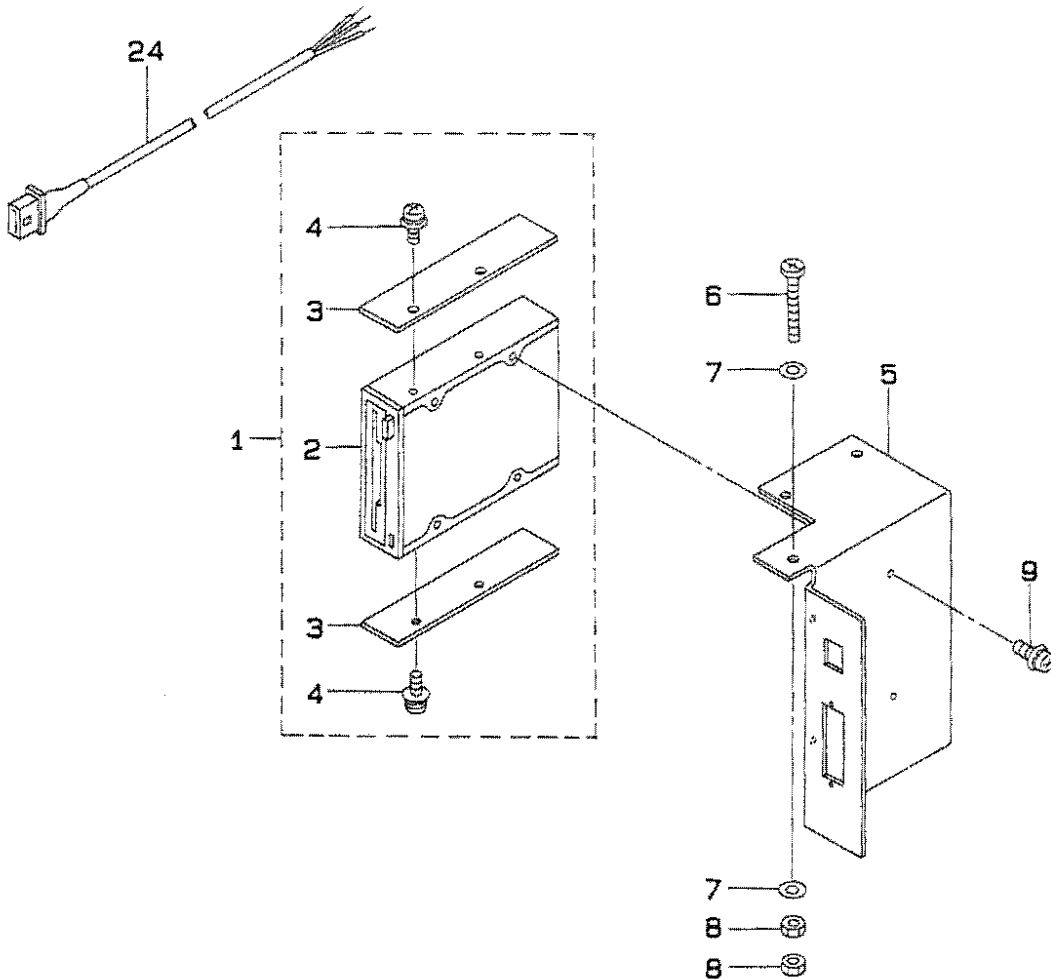
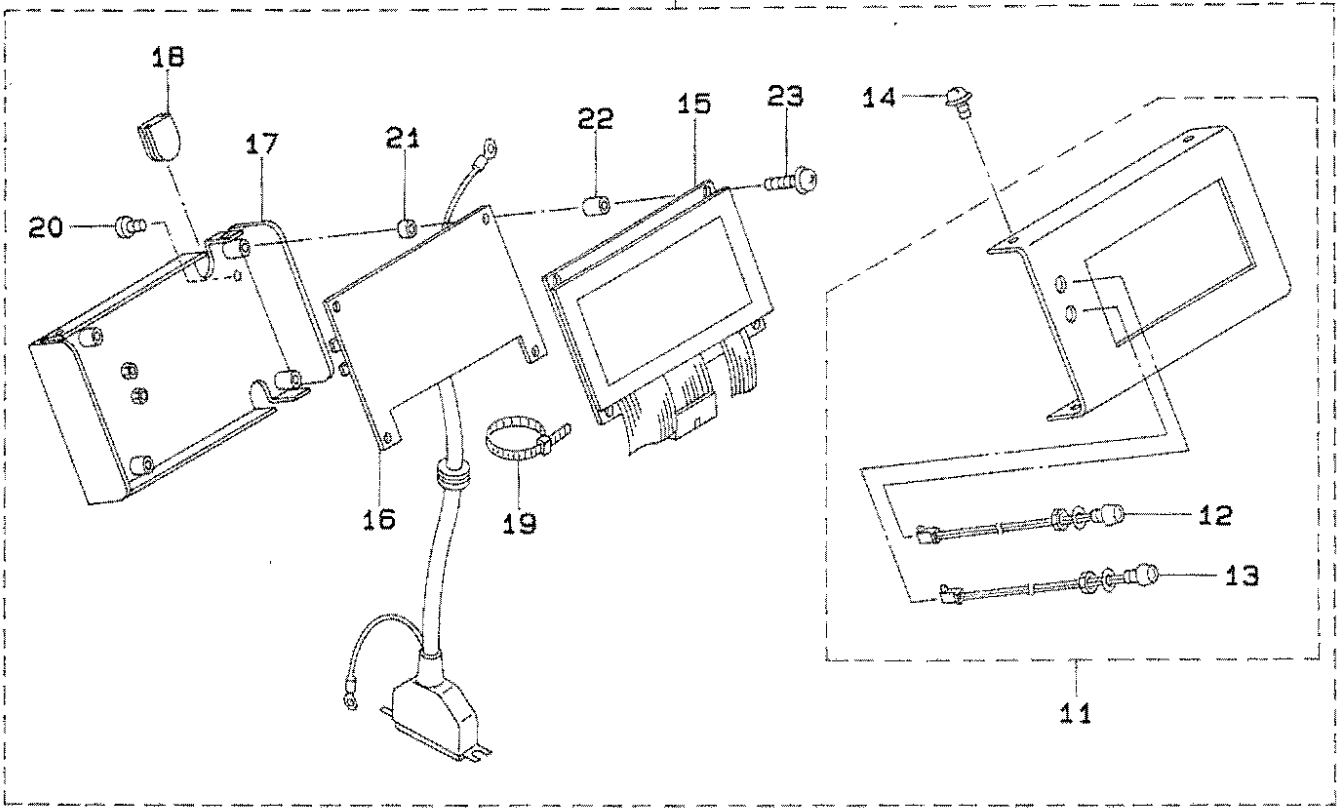

REF.NO.	NOTE	PART NO.	DESCRIPTION	ヒ	ン	メ	イ	AMT.
1		M8545-570-0A0	FDD ASM.	FDD	ク	ミ		1
2		HX-0029800-00	FLOPPY DISK DRIVER	フ	ロ	ッ	ピ	(1)
3		M1004-570-000	FDD COVER	FDD	カ	ハ		(2)
4		SL-4030881-SC	SCREW M3X8	ナ	ハ	コ	ネ	(4)
5		M1006-571-000	FDD PLATE	FDD	ト	リ	ツ	1
6		SM-6067052-TP	HEXAGON BOLT	ロ	ツ	カ	ク	1
7		WP-0641601-SC	WASHER	ヒ	ラ	サ	カ	2
8		NM-6060001-SC	NUT M6	ロ	ツ	カ	ク	2
9		SL-4031281-SC	SCREW M3 L=12	ナ	ハ	コ	ネ	4
10		M1002-571-0A0	OPERATION PANEL ASM.	ソ	ウ	サ	ハ	1
11		M1003-570-0A0	OPERATION PANEL COVER ASM.	ソ	ウ	サ	ハ	(1)
12		M8528-570-0A0	LED ASM., GREEN	LED	ミ	ト		(1)
13		M8529-570-0A0	LED ASM., RED	LED	ア	カ		(1)
14		SL-4030691-SC	SCREW M3X6	ナ	ハ	コ	ネ	(4)
15		M8526-570-0A0	QUARTZ MODULE ASM.	ク	ワ	ジ		(1)
16		M8604-570-0A0	PANEL BASE ASM.	PANEL	キ	ハ		(1)
17		M1002-570-000	OPERATION PANEL BOTTOM PLATE	ソ	ウ	サ	ハ	(1)
18		M1001-060-000	PLUG	メ	ク	ラ		(1)
19		EA-9500B01-00	CABLE BAND	ソ	ク	セ	ン	(1)
20		TA-0750704-R0	RUBBER PLUG	ト	メ	セ		(1)
21		HX-0033000-00	BASE PART	キ	ハ	ソ		(4)
22		HX-0033000-0A	BASE PART	キ	ハ	ソ		(4)
23		SL-4032081-SC	SCREW M3 L=20	セ	ム	ス		(4)
24		HD-0003600-1A	SENSOR	セ	ン	サ		9

28. CIRCUIT BOARD COMPONENTS  
基板関係

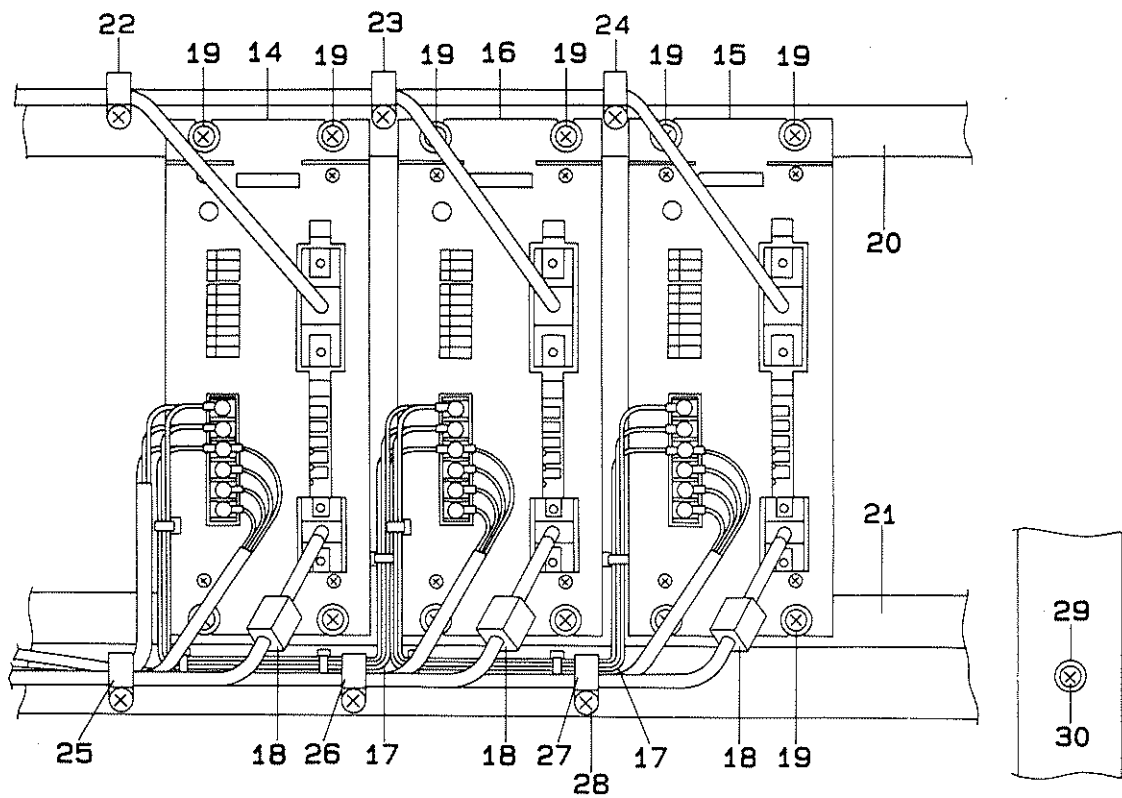
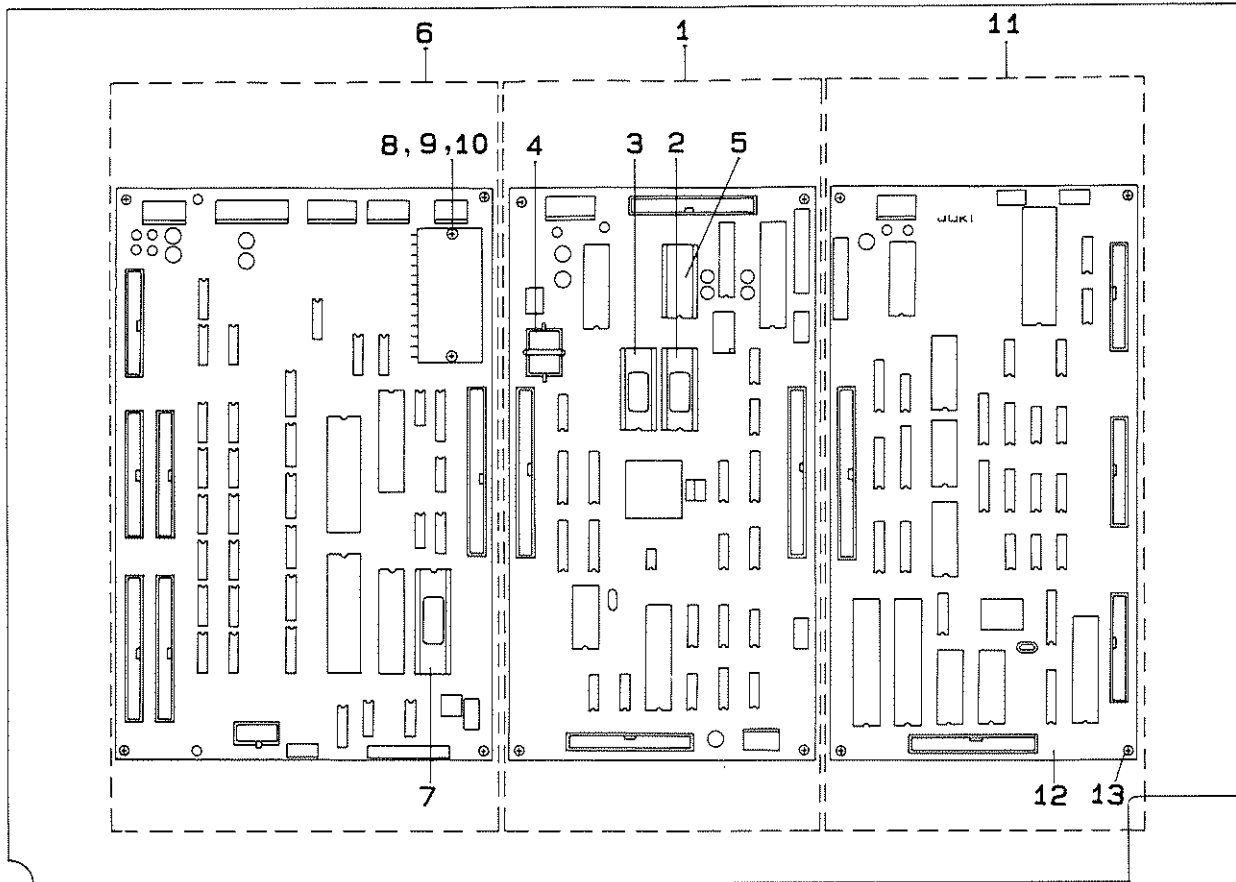

REF.NO.	NOTE	PART NO.	DESCRIPTION	ヒンメイ	AMT.
1		M8601-570-BA0	CPU BOARD BA ASM.	CPUキハ`ンBAクミ	1
2		HL-0105200-08	IC	IC	(1)
3		HL-0105200-07	IC	IC	(1)
4		HX-0011600-00	BATTERY 3.6V	テ`ンチ 3.6V	(1)
5		HL-0119400-00	MEMORY	メモリ	(1)
6		M8603-570-AB0	I/O BOARD AB ASM.	I/Oキハ`ンABクミ	1
7		<del>M8903-570-0A0</del>	SERVO-DRIVER M <del>M8903-570-000</del>	サ`ホ`ト`ライハ`M	(1)
8		SL-4031081-SC	SCREW M3 X 10	ナ`コネシ` セムス M3 L=10	(2)
9		WP-0320500-SC	WASHER M3	ヒラサ`カ`ネ コカ`タマル M3	(2)
10		NM-6030002-SC	NUT M3	ロツカクナツト M3X0.5 2ジユ	(2)
11		M8602-570-0A0	S.L. BASE ASM.	S.L.キハ`ンクミ	1
12		HX-0014700-00	PCB HOLDER	キハ`ンス`ホ`サ	(21)
13		HX-0022800-00	PCB SUPPORT	ス`ホ`サ	(12)
14		M8903-570-000	SERVO-DRIVER M	サ`ホ`ト`ライハ`M	1
15		M8904-570-000	SERVO-DRIVER X	サ`ホ`ト`ライハ`X	1
16		M8905-570-000	SERVO-DRIVER Y	サ`ホ`ト`ライハ`Y	1
17		M8518-570-0A0	SERVO-POWER SOURCE CORD B ASM.	サ`ホ`テ`ンケ`ンコ`ト`Bクミ	2
18		HN-0009900-0B	FERRITE CLAMP L	ノイス` フィルタ	3
19		SL-4051291-SC	SCREW M5X0.8 L=12	ナ`コネシ` セムス M5X0.8 L=12	12
20		G5051-870-000	DRIVER FITTING PLATE, UPPER	ト`ライハ` トリツケイタ ウエ	1
21		G5052-870-000	DRIVER FITTING PLATE	ト`ライハ` トリツケイタ	1
22		HX-0015000-0L	CABLE CLIP	ケ`プ`ルクリツフ`	1
23		HX-0015000-0H	CABLE CLIP	ケ`プ`ル クリツフ`	1
24		HX-0015000-0D	CABLE CLIP	ケ`プ`ル クリツフ`	1
25		HX-0015000-0N	CABLE CLIP	ケ`プ`ルクリツフ`	1
26		HX-0015000-0K	CABLE CLIP	ケ`プ`ル クリツフ`	1
27		HX-0015000-0F	CABLE CLIP	ケ`プ`ルクリツフ`	1
28		SL-4041081-SC	SCREW M4 L=10	ナ`コネシ` セムス M4 L=10	6
29		WP-0531001-SC	WASHER	ヒラサ`カ`ネ ミカ`キマル M5	4
30		SM-6051402-TP	SCREW M5X0.8 L=14	ロツカクアナホ`ルト	4

29. ACCESSORIES COMPONENTS (1)  
 付屬品關係 (1)

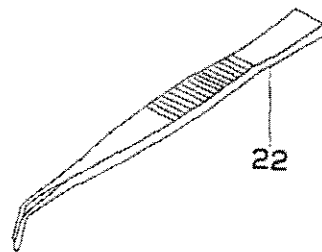
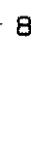
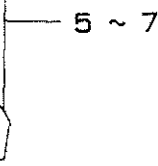
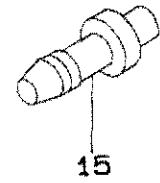
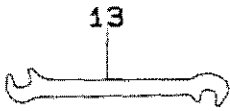
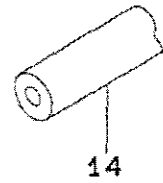
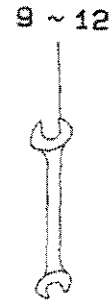
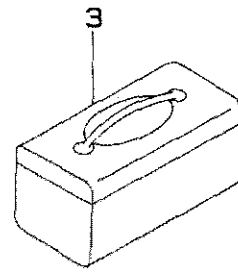
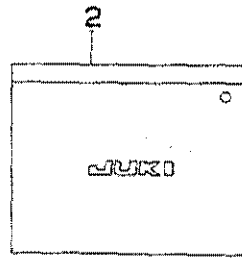
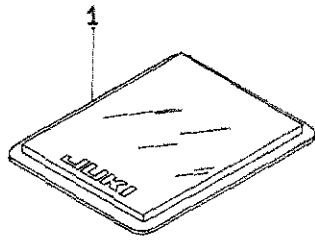

18~21

23

22

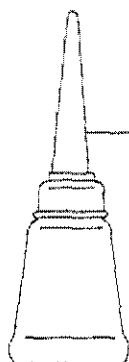

24

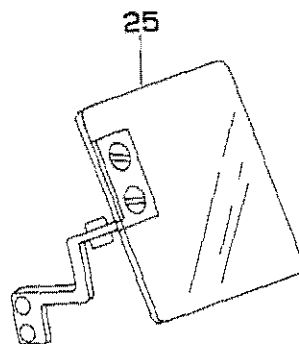

25

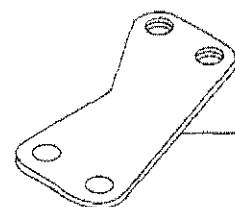







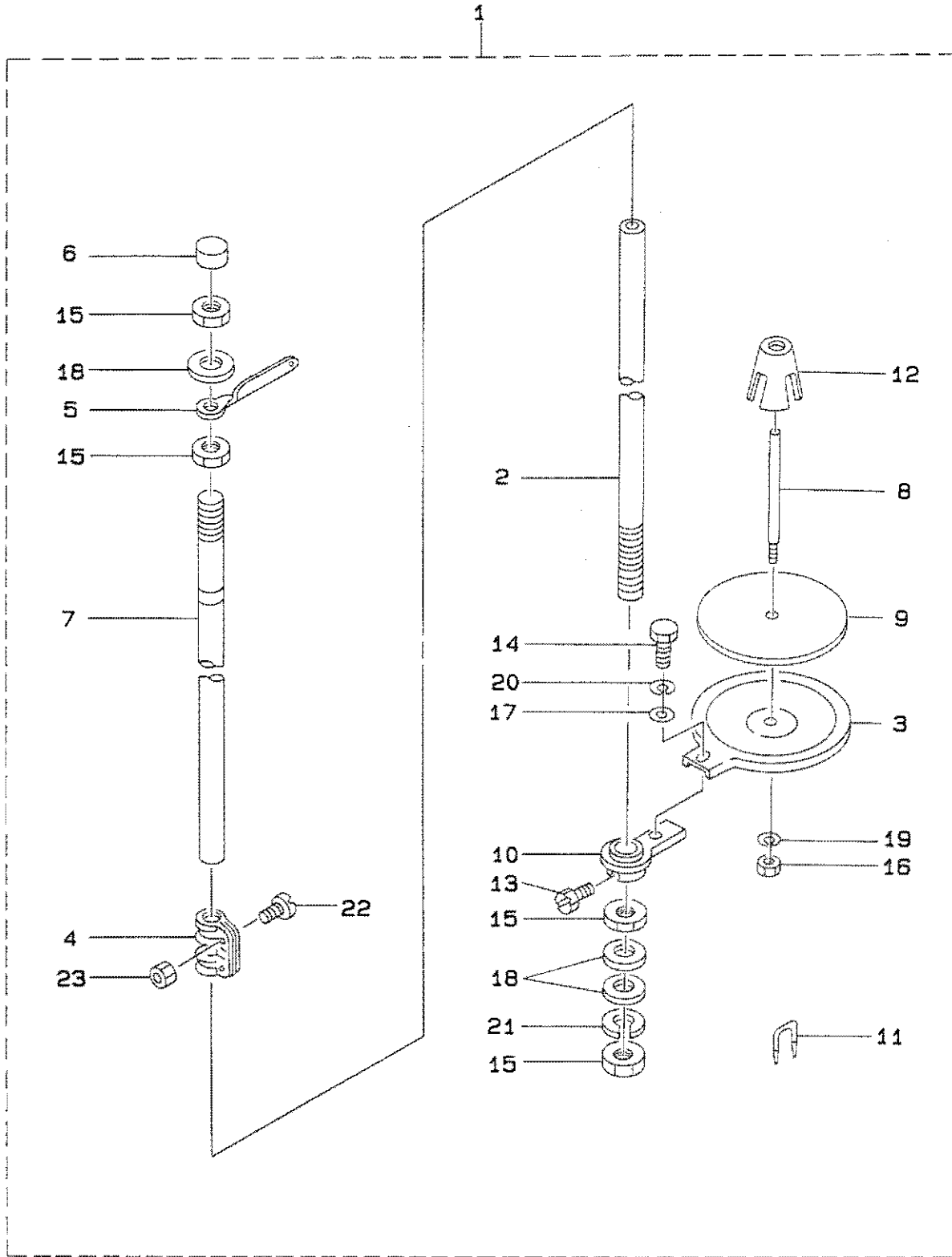







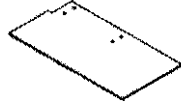

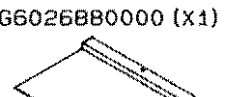
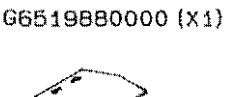

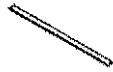





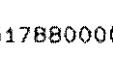

26







REF. NO.	NOTE	PART NO.	DESCRIPTION	ヒ	ン	メ	イ	AMT.
1		G9101-870-000	NEEDLE, 10 PIECES	ハリ	10本	ン	イ	1
2		B9101-552-000	ACCESSORY BOX	アソク	ヒン	ハ	コ	1
3		B8601-WP1-0A0	TOOL BOX ASM.	ユーク	ハ	コ	クミ	1
4		B9117-012-000	BOBBIN	ボ	ビ	ン		5
5		B9109-555-000	SCREW DRIVER, LARGE	ト	ライ	ハ	タ	1
6		B9110-012-000	SCREW DRIVER, MIDDLE	ト	ライ	ハ	(チユウ)	1
7		B9111-012-000	SCREW DRIVER, SMALL	ト	ライ	ハ	(ショウ)	1
8		J1071-000-000	SCREW DRIVER	ジ	ユウ	シ	マ	1
9		G5103-151-000	SPANNER 5.5X7	リ	ヨ	ク	チ	1
10		D9103-555-D00	WRENCH 6X7	リ	ヨ	ク	チ	2
11		B9110-804-000	WRENCH (8X9)	ス	ハ	ナ	8X9	1
12		B9113-012-000	WRENCH (9X10)	リ	ヨ	ク	チ	1
13		B9109-804-000	WRENCH (5X6)	シ	ユ	ウ	ク	1
14		BT-0800501-EB	VINYL TUBE	チ	ユ	ブ		1
15		PJ-3090052-01	PLUG	プ	ラ	ク		1
16		PJ-0325260-01	HOSE NIPPLE	ホ	ス	ニ	ツ	1
17		PB-0000100-00	HOSE BAND	ホ	ス	ハ	ン	1
18		B9141-372-000	HEXAGONAL WRENCH, LARGE	ロ	ツ	カ	ク	1
19		B9140-372-000	HEXAGONAL WRENCH, SMALL	ロ	ツ	カ	ク	1
20		GCT-02906000	HEXAGONAL SPANNER	ロ	ツ	カ	ク	1
21		B9142-372-000	HEXAGONAL WRENCH (7.1X8.1)	ロ	ツ	カ	ク	1
22		B9204-804-000	TWEEZERS	ヒ	ン	セ	ツ	1
23		B9101-490-000	DRIVER	ト	ライ	ハ		1
24		B9121-012-0A0	OILER ASM.	ア	ブ	ラ	サ	2
25		B3101-280-0A0	SAFTY PLATE ASM.	ア	ン	セ	ン	1
26		G9101-880-000	SAFETY PLATE FITTING PLATE	ア	ン	セ	ン	1

30. ACCESSORIES COMPONENTS (2)  
 付属品関係 (2)

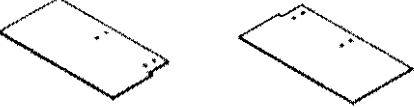
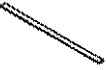

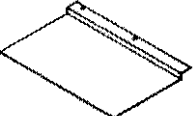
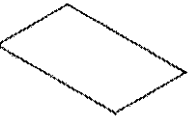
REF. NO.	NOTE	PART NO.	DESCRIPTION	ヒ シ メ イ	AMT.
1		178-47856	THREAD STAND ASM.	イトタテソウチウミ	1
2		178-47906	THREAD RAISING ROD, LOWER	イトタテホ <sup>ウ</sup> ウツタ	(1)
3		178-48102	SPOOL REST	イトタテウケイタ	(1)
4		111-84207	SPOOL REST ROD JOINT	イトタテホ <sup>ウ</sup> ツナキ <sup>テ</sup>	(1)
5		B3307-704-000	THREAD GUIDE A	イトタテ イトアンナイ A	(1)
6		111-84108	SPOOL REST ROD RUBBER CAP	イトタテホ <sup>ウ</sup> ホコ <sup>ユ</sup> ム	(1)
7		178-47807	SPOOL REST ROD, UPPER	イトタテホ <sup>ウ</sup> ウエ	(1)
8		B3320-704-L00-A	SPOOL PIN	イトマキウケホ <sup>ウ</sup>	(1)
9		B3311-012-000	SPOOL REST CUSHION	イトマキウケサ <sup>ウ</sup>	(1)
10		D3302-772-T00	SPOOL REST BRACKET	イトタテ ウケタ <sup>イ</sup>	(1)
11		MA0-11532000	CORD STAPLE	コート <sup>ス</sup> ステツツ <sup>ル</sup>	(3)
12		178-48003	BOBBIN STEADY REST	イトマキフレ <sup>ト</sup> メ	(1)
13		SM-9061080-SE	SCREW M6 L=10	ロツカクホ <sup>ル</sup> ト M6 L=10	(1)
14		SM-9050813-SE	SCREW M5X0.8 L=8	ロツカクホ <sup>ル</sup> ト M5X0.8 L=8	(1)
15		B3317-704-000	NUT C15	イトタテホ <sup>ト</sup> メナツト	(4)
16		NM-6050001-SE	NUT M5X0.8	ロツカクナツト M5X0.8 1 <sup>ツ</sup> ユ	(1)
17		WP-0520656-SA	WASHER 5.2X9.5X0.6	ヒラサ <sup>カ</sup> ネ 5.2X9.5X0.6	(1)
18		WP-1702600-S0	WASHER 17X30X2.6	ヒラサ <sup>カ</sup> ネ 17X30X2.6	(3)
19		WS-0510002-KN	SPRING WASHER	ハ <sup>ネ</sup> サ <sup>カ</sup> ネ 5.1X9.2X1.3	(1)
20		WS-0521010-KN	SPRING WASHER 5.2X8.2X1	ハ <sup>ネ</sup> サ <sup>カ</sup> ネ 5.2X8.2X1	(1)
21		WS-1643202-KR	SPRING WASHER	ハ <sup>ネ</sup> サ <sup>カ</sup> ネ 16.4X26.6X3.2	(1)
22		SM-6041410-SC	SCREW M4X0.7 L=14	ヒラユネ <sup>ン</sup> M4X0.7 L=14	(2)
23		NM-6040000-SN	NUT M4	ロツカクナツト M4X0.7 1 <sup>ツ</sup> ユ	(2)

Part No. セット品番	ブランク材+ワンタッチ接続部 Feed Plate Brank & Quick Connecting Assembly G60258800B0	ブランク材のみ Feed Plate Blank G60258800A0
Contents 内容	B2560220000 (x4)    B2561220000 (x4)    G6520880000 (x1)	G6025880000 (x2)
	  	 
	G6025880000 (x2)	NS6120310SP (x4)
	 	 
	G6026880000 (x1)    G6031880000 (x1)	SM1040801SP (x4)
	 	 SM6040802TN (x8)
	G6027880000 (x1)    G6032880000 (x2)	 SM6061202TN (x4)
	 	 SS1110840SP (x8)
	G6028880000 (x2)    G6033880000 (x1)	 SS1121010SP (x4)
	 	 SSB110422TP (x4)
G6029880000 (x2)    G6517880000 (x2)	 WPO430800SC (x8)	
 	 WPO501016SD (x4)	
G6030880000 (x2)    G6519880000 (x1)	 WPO612066SP (x4)	
 		

Part No. セット品番	布押さえ上板関係ブランク材 Upper Feed Plate Blank Assmby G60258800C0	布押さえ下板関係ブランク材 Under Feed Plate Blank Assmby G60268800A0	セットゲージブランク材 Setting Gauge Blank Assembly G65198800A0
Contents 内容	<p>G6025880000 (x2)</p>  <p>G6031880000 (x1)</p> 	<p>G6026880000 (x1)</p>  <p>G6027880000 (x1)</p>  <p>G6032880000 (x2)</p>  <p>G6033880000 (x1)</p> 	<p>G6519880000 (x1)</p>  <p>G6520880000 (x1)</p> 

NUMERICAL INDEX OF PARTS

索引

Part No. 品番	Page Ref. 頁 No.	Part No. 品番	Page Ref. 頁 No.	Part No. 品番	Page Ref. 頁 No.	Part No. 品番	Page Ref. 頁 No.
BP-600000-00	20 47	B3514-412-000	20 21	G1133-870-000	2 15	G1814-880-000	12 28
BT-0400251-EB	10 9	B3520-220-000	20 20	G1134-870-000	2 16	G1901-870-0A0	8 7
BT-0400251-EB	10 10	B3525-357-000	20 25	G1135-870-000	2 17	G1902-870-0B0	8 2
BT-0400251-EB	14 21	B3529-226-000	20 26	G1136-870-000	2 62	G1902-870-0C0	8 1
BT-0400251-EB	14 22	B3534-012-000	20 32	G1137-870-000	2 63	G1903-870-000	8 3
BT-0400251-EB	18 39	B3704-517-000	28 35	G1141-870-000	2 27	G2302-870-000	10 47
BT-0400251-EB	18 40	B4011-210-000	22 21	G1141-870-000	4 21	G2302-870-000	14 1
BT-0400251-EB	34 22	B4105-522-000	10 23	G1141-870-000	4 46	G2303-870-0A0	14 23
BT-0500300-EA	20 27	B8267-180-000	2 44	G1141-870-000	10 16	G2303-870-000	14 24
BT-0500300-EA	20 30	B8267-180-000	20 9	G1142-870-000	2 28	G2304-870-000	14 25
BT-0500300-EA	20 33	B8801-WP1-0A0	56 3	G1201-870-000	4 1	G2305-870-000	14 26
BT-0500300-EG	20 28	B9101-490-000	56 23	G1202-870-000	4 2	G2306-870-000	14 3
BT-0500300-EG	20 29	B9101-552-000	56 2	G1203-870-000	4 3	G2307-870-000	14 4
BT-0500300-EG	20 31	B9109-555-000	56 5	G1204-870-000	4 4	G2308-870-000	14 5
BT-0500300-EG	20 32	B9109-804-000	56 13	G1205-870-000	4 5	G2309-870-0A0	14 6
BT-0500300-EG	20 46	B9110-012-000	56 6	G1206-870-0A0	4 6	G2311-870-000	14 7
BT-0600401-EB	34 23	B9110-804-000	56 11	G1207-870-000	4 7	G2312-870-000	14 8
BT-0800501-EB	34 24	B9111-012-000	56 7	G1208-870-0A0	4 8	G2313-870-000	14 9
BT-0800501-EB	56 14	B9113-012-000	56 12	G1210-870-0A0	4 9	G2314-870-000	14 10
B1135-352-000	2 43	B9117-012-000	12 29	G1211-870-000	12 16	G2401-870-0A0	18 1
B1147-555-000	10 49	B9117-012-000	56 4	G1212-870-000	4 10	G2401-870-000	18 2
B1148-555-000	10 50	B9121-012-0A0	56 24	G1213-870-000	4 11	G2402-870-000	18 43
B1202-512-000	28 34	B9140-372-000	56 19	G1214-870-000	4 12	G2403-870-000	18 44
B1212-552-A00	8 9	B9141-372-000	56 18	G1215-870-000	4 13	G2404-870-000	18 54
B1213-552-0A0-A	4 22	B9142-372-000	56 21	G1216-870-000	4 14	G2405-870-000	18 53
B1214-038-000	20 13	B9204-804-000	56 22	G1217-870-000	4 15	G2406-870-000	16 30
B1226-552-000	4 23			G1218-870-000	4 16	G2407-870-000	16 31
B1305-050-000	10 20	CS-040051A-SD	22 26	G1219-870-000	4 17	G2408-870-000	16 32
B1306-155-0A0	6 7	CS-064061A-SP	18 32	G1220-870-000	4 18	G2409-870-0A0	16 3
B1306-155-0A0	20 14	CS-064061A-SP	18 33	G1221-870-0B0	4 43	G2409-870-000	16 4
B1307-155-0A0	6 8	CS-0640611-SP	22 25	G1222-880-0A0	50 15	G2410-870-000	16 5
B1308-155-0A0	12 20	CS-0700811-SH	8 11	G1223-870-000	4 19	G2411-870-000	18 19
B1403-155-000	8 28	CS-0700811-SH	10 59	G1224-870-000	4 20	G2412-870-000	18 20
B1405-012-000	8 21	CS-0700811-SH	10 67	G1225-880-000	4 34	G2413-870-000	18 21
B1414-555-000	8 26	CS-079072B-TH	18 31	G1227-870-000	4 39	G2414-870-000	16 1
B1414-555-000	10 21	CS-079073A-SH	12 21	G1301-870-000	6 1	G2415-870-000	16 29
B1504-280-000	2 42	CS-1000811-SP	36 16	G1302-870-000	6 2	G2416-870-0A0	16 38
B1505-210-000	48 32	CS-1201010-SH	6 11	G1303-870-000	6 3	G2417-870-000	16 27
B1510-227-000	10 22	CS-1501011-TH	4 36	G1303-870-000	12 15	G2418-870-000	16 12
B1511-180-000	22 20	CS-170101A-SZ	28 42	G1304-870-000	6 4	G2419-870-000	16 13
B1524-272-00B	22 13			G1305-870-000	6 5	G2420-880-000	16 14
B1618-804-000	16 33	D1113-126-WA0	2 45	G1306-870-000	6 6	G2421-880-000	18 25
B1646-245-000	10 52	D1510-491-D00	10 24	G1401-870-000	8 24	G2422-880-000	16 15
B1646-245-000	14 2	D2406-555-D0H	16 8	G1402-870-000	8 31	G2423-870-000	18 45
B1707-555-000	22 17	D3302-772-T00	58 10	G1403-870-000	8 19	G3201-270-000	22 5
B1816-280-000	48 34	D9103-555-D00	56 10	G1404-870-000	8 22	G3202-270-000	22 6
B1834-512-000-A	20 53			G1601-870-0A0	10 1	G3204-270-000	22 7
B1903-552-000	8 5	EA-9500B01-00	20 54	G1601-870-000	10 2	G3205-270-000	22 8
B1905-541-A00	8 6	EA-9500B01-00	20 60	G1601-880-000	10 41	G3206-270-000	22 9
B1906-581-000	16 17	EA-9500B01-00	20 62	G1602-870-000	10 3	G3208-270-000	22 10
B1909-505-000	8 18	EA-9500B01-00	52 19	G1602-880-000	10 31	G3209-270-00A	22 11
B2107-816-000	16 16	E1090-700-000	24 26	G1603-870-000	10 14	G3210-270-000	22 12
B2311-220-000	48 33	E9602-701-000	49 2	G1603-880-0A0	10 33	G3212-270-000	22 13
B2403-232-000	14 27			G1605-880-000	10 46	G3213-270-000	22 14
B2414-761-000	18 26	GBR-011160A0	46 37	G1606-880-0A0	10 43	G3215-270-000	22 15
B2415-205-000	20 49	GBR-01257000	38 8	G1607-870-000	10 15	G3501-870-0A0	20 1
B2513-210-000	44 13	GCT-02906000	56 20	G1607-880-0A0	10 62	G3501-870-000	20 2
B2529-205-0BB	44 12	GSS-29207000	24 23	G1609-880-000	10 63	G3501-880-000	20 50
B2560-220-000	42 14	GSS-29211000	24 24	G1610-880-0A0	10 55	G3502-870-000	20 6
B2561-220-000	38 11	G1105-870-000	2 1	G1611-880-000	10 48	G3502-880-000	20 52
B2561-220-000	42 13	G1106-870-000	2 2	G1612-880-000	10 69	G3503-870-000	20 10
B2562-220-000	40 61	G1111-870-000	2 3	G1613-880-000	10 70	G3504-870-00A	20 4
B2616-372-000	20 22	G1112-870-000	2 4	G1614-880-000	10 74	G3504-870-00B	20 5
B2653-232-000	20 48	G1113-870-000	2 5	G1615-880-000	10 36	G3505-870-000	20 3
B3101-280-0A0	56 25	G1114-880-000	2 18	G1616-880-000	10 38	G3506-870-000	20 64
B3118-552-F00	14 13	G1115-880-000	2 19	G1801-870-000	12 1	G3506-880-0A0	20 61
B3127-127-000	22 19	G1116-870-000	2 6	G1802-870-0A0	12 2	G3507-870-000	20 65
B3210-771-000	22 16	G1117-870-000	2 7	G1804-870-000	12 3	G3508-870-0A0	20 66
B3307-704-000	58 5	G1118-870-000	2 8	G1805-870-000	12 4	G3509-870-000	20 59
B3311-012-000	58 9	G1119-870-000	2 9	G1806-870-0B0	12 5	G3510-870-000	20 68
B3317-704-000	58 15	G1120-870-000	2 10	G1808-870-000	12 6	G3511-870-000	20 57
B3320-704-L00-A	58 8	G1121-870-000	2 11	G1809-870-000	12 7	G3512-870-000	20 56
B3508-220-000	2 59	G1122-870-000	2 12	G1810-870-000	12 8	G3513-870-000	20 7
B3508-220-000	18 42	G1123-870-000	2 13	G1811-870-0A0	12 9	G3513-870-000	20 69
B3508-220-000	20 23	G1126-870-0A0	2 26	G1813-870-0A0	12 10	G3514-870-000	20 70
B3508-280-000	20 19	G1131-870-000	2 14	G1813-870-000	12 11	G3515-870-000	20 71

NUMERICAL INDEX OF PARTS

索引

Part No. 品番	Page Ref. 頁 No.	Part No. 品番	Page Ref. 頁 No.	Part No. 品番	Page Ref. 頁 No.	Part No. 品番	Page Ref. 頁 No.
G3516-870-000	20 72	G5511-880-000	46 11	G6504-880-000	48 4	G8208-870-000	24 8
G3517-870-0A0	20 73	G5512-880-0A0	46 12	G6505-880-000	48 5	G8209-870-000	24 9
G3518-870-000	20 74	G5513-880-000	46 35	G6506-880-000	48 6	G8209-880-000	30 8
G3519-870-000	20 58	G5514-880-000	46 13	G6507-880-000	48 7	G8210-870-000	24 10
G3520-870-000	20 75	G5515-880-000	46 14	G6508-010-000	2 60	G8210-880-000	30 9
G3521-870-000	20 76	G5516-880-000	46 15	G6508-880-000	48 8	G8211-870-000	24 11
G3522-870-000	20 77	G5517-880-000	46 16	G6509-880-000	48 9	G8211-880-000	30 10
G3523-870-000	20 24	G5518-880-000	46 17	G6510-880-000	48 10	G8212-870-000	24 12
G3524-870-0A0	20 17	G5519-880-000	46 18	G6511-880-000	48 11	G8213-870-00A	24 13
G3525-870-0A0	20 18	G5520-880-000	46 19	G6512-880-000	48 12	G8213-870-00C	24 14
G3526-870-000	20 78	G5521-880-000	46 20	G6513-880-000	48 13	G8213-870-00D	24 15
G3527-870-000	20 80	G5522-880-000	46 21	G6514-880-000	48 14	G8213-870-00E	24 16
G3528-870-000	20 79	G5523-880-000	46 22	G6515-880-000	48 15	G8213-870-00H	24 17
G3529-870-000	20 81	G5524-880-000	46 23	G6516-880-000	48 16	G8214-870-000	24 18
G5001-870-0A0	26 1	G5525-880-000	46 24	G6517-880-000	48 17	G8215-870-000	24 19
G5001-870-000	26 2	G5526-880-000	46 25	G6518-880-000	48 18	G8216-870-000	24 20
G5001-880-000	26 29	G5527-880-000	46 26	G6519-880-000	48 19	G8217-870-000	24 21
G5002-870-000	26 3	G5528-880-000	46 27	G6520-880-000	48 20	G8218-870-000	24 22
G5002-880-000	26 43	G5529-880-000	46 28	G6521-880-000	48 21	G8501-880-0A0	34 1
G5003-870-000	26 7	G5701-880-000	44 1	G6522-880-000	48 22	G8502-880-0A0	34 2
G5003-880-000	26 57	G5702-880-000	44 2	G6523-880-000	48 23	G8503-880-0A0	34 3
G5004-870-000	26 12	G5703-880-000	44 3	G6524-880-000	48 24	G8503-880-0A0	49 19
G5005-870-000	26 10	G5704-880-000	44 4	G6525-880-000	48 25	G8504-880-0A0	34 4
G5006-870-000	32 3	G5705-880-000	44 5	G6526-880-000	48 26	G9101-870-000	56 1
G5007-870-0A0	28 1	G5706-880-000	44 6	G7501-880-000	38 1	G9101-880-000	56 26
G5019-870-000	20 51	G5707-880-000	44 7	G7502-880-000	38 2		
G5022-870-000	28 4	G5708-880-000	44 8	G7503-880-000	38 3	HA-0031500-00	32 22
G5023-870-0A0	28 7	G5709-880-000	44 9	G7504-880-000	38 4	HA-0031600-00	32 23
G5024-870-0A0	28 10	G5710-880-000	44 10	G7505-880-000	38 5	HA-0031800-00	32 24
G5025-870-000	28 12	G6001-880-000	40 1	G7506-880-000	38 6	HD-0003600-1A	52 24
G5026-870-000	28 11	G6002-880-000	40 2	G7507-880-000	38 7	HD-0008000-00	4 40
G5027-870-000	28 14	G6003-880-000	40 3	G7508-880-000	36 1	HD-0008000-00	26 56
G5028-870-000	28 15	G6004-880-000	40 4	G7509-880-000	36 2	HD-0008000-00	44 37
G5029-870-000	28 16	G6005-880-000	40 5	G7510-880-000	36 3	HD-0008000-00	44 38
G5030-171-000	26 14	G6006-880-000	40 6	G7511-880-0A0	36 4	HD-0008900-00	40 28
G5030-171-000	32 4	G6007-880-000	40 7	G7513-870-000	36 15	HD-0009000-00	38 13
G5030-870-000	28 17	G6008-880-000	40 8	G7513-880-0A0	36 5	HL-0105200-07	54 3
G5031-870-000	28 18	G6009-880-000	40 9	G7515-880-000	36 6	HL-0105200-08	54 2
G5032-870-000	28 21	G6010-880-000	40 10	G7516-880-000	36 7	HL-0119400-00	54 5
G5033-870-000	28 24	G6011-880-000	40 29	G7517-880-000	36 8	HN-0009900-08	54 18
G5034-870-000	28 27	G6012-870-000	40 20	G7518-880-000	36 9	HN-0001200-00	22 42
G5035-870-000	28 28	G6012-880-000	42 1	G7519-880-000	36 10	HX-0009600-00	49 12
G5036-870-000	26 19	G6013-870-000	40 21	G7520-880-000	36 11	HX-0011600-00	54 4
G5037-870-000	26 24	G6013-880-000	42 2	G7521-880-000	36 12	HX-0012300-00	22 41
G5038-870-000	26 25	G6013-880-000	48 31	G7524-870-000	32 20	HX-0014700-00	54 12
G5039-870-000	26 28	G6014-870-000	40 22	G7525-870-000	32 21	HX-0015000-0A	50 7
G5041-870-000	26 32	G6014-880-000	38 9	G8001-880-0A0	32 1	HX-0015000-0B	2 46
G5041-870-000	32 18	G6014-880-000	42 3	G8001-880-000	32 2	HX-0015000-0B	49 21
G5042-870-000	26 36	G6015-870-000	40 23	G8002-880-000	32 8	HX-0015000-0D	50 18
G5043-870-000	26 39	G6015-880-000	40 11	G8003-880-000	32 9	HX-0015000-0D	54 24
G5044-870-000	26 41	G6016-870-000	40 24	G8004-880-000	32 10	HX-0015000-0E	50 29
G5044-870-000	44 11	G6016-880-000	40 12	G8005-880-000	32 11	HX-0015000-0F	50 4
G5045-171-000	32 19	G6017-880-000	40 13	G8006-880-000	32 12	HX-0015000-0F	54 27
G5046-870-000	26 45	G6018-870-000	40 25	G8007-880-000	32 13	HX-0015000-0G	50 24
G5047-870-000	26 47	G6018-880-000	40 60	G8008-880-000	32 14	HX-0015000-0H	54 23
G5048-870-000	28 29	G6019-880-000	40 14	G8009-880-000	32 15	HX-0015000-0J	50 19
G5049-870-000	28 30	G6020-880-000	40 15	G8010-880-000	32 16	HX-0015000-0K	49 23
G5050-870-000	28 31	G6021-880-000	40 16	G8011-880-000	32 17	HX-0015000-0K	50 20
G5051-870-000	26 50	G6022-880-000	40 17	G8033-870-0A0	22 1	HX-0015000-0K	54 26
G5051-870-000	54 20	G6023-880-000	40 18	G8033-870-000	22 2	HX-0015000-0L	54 22
G5052-870-000	26 51	G6024-880-000	40 19	G8034-870-000	22 3	HX-0015000-0N	54 25
G5052-870-000	54 21	G6025-880-000	42 4	G8035-870-0A0	22 4	HX-0015000-0R	49 22
G5103-151-000	56 9	G6026-880-000	42 5	G8201-870-000	24 1	HX-0022800-00	54 13
G5112-171-000	36 13	G6027-880-000	42 6	G8201-880-0A0	30 1	HX-0029800-00	52 2
G5458-116-000	34 7	G6028-880-000	42 7	G8202-870-000	24 2	HX-0033000-0A	52 22
G5501-880-000	46 1	G6029-880-000	42 8	G8202-880-0A0	30 2	HX-0033000-00	52 21
G5502-880-000	46 2	G6030-870-000	36 14	G8203-870-000	24 3	HX-0033900-00	34 32
G5503-880-000	46 3	G6030-870-000	46 36	G8203-880-0A0	30 3	HX-0033900-00	49 13
G5504-880-000	46 4	G6031-880-000	42 9	G8204-870-000	24 4	HX-0035600-00	36 24
G5505-880-000	46 5	G6031-880-000	42 10	G8204-880-0A0	30 4		
G5506-880-000	46 6	G6032-880-000	42 11	G8205-870-000	24 5	J1071-000-000	56 8
G5507-880-000	46 7	G6032-880-000	42 11	G8205-880-0A0	30 5		
G5508-880-000	46 8	G6033-880-000	42 12	G8206-870-000	24 6	MAI-12005000	22 23
G5509-880-000	46 9	G6263-870-000	38 10	G8206-880-0A0	30 6	MA0-11532000	58 11
G5510-880-000	46 10	G6501-880-000	48 1	G8207-870-000	24 7	M1001-060-000	52 18
		G6502-880-000	48 2	G8207-880-000	30 7	M1002-570-000	52 17
		G6503-880-000	48 3				

NUMERICAL INDEX OF PARTS

索引

Part No. 品番	Page 頁	Ref. No.	Part No. 品番	Page 頁	Ref. No.	Part No. 品番	Page 頁	Ref. No.	Part No. 品番	Page 頁	Ref. No.
M1002-571-0A0	52	10	NM-6080001-SD	26	55	R0-1952401-00	12	13	SM-0041001-SC	32	28
M1003-570-0A0	52	11	NM-6080001-SD	44	35	SB-1100007-00	6	10	SM-0041001-SC	32	29
M1004-570-000	52	3	NM-6080003-SC	40	58	SB-1120002-00	6	9	SM-0051001-SC	24	29
M1005-570-0A0	49	3	NM-7040032-SC	24	47	SB-1150004-00	4	24	SM-0051001-SC	30	11
M1006-571-000	52	5	NM-7040032-SC	24	48	SB-7200001-00	46	31	SM-0051001-SC	32	32
M8504-570-0A0	50	5	NW-7040062-SB	32	52	SD-0450211-SP	18	51	SM-0051001-SC	36	25
M8505-571-0A0	50	22	NW-7050032-SC	24	25	SD-0500191-SP	16	9	SM-0051001-SC	36	26
M8510-570-0A0	50	16	NS-6090310-SM	32	51	SD-0500803-TP	14	31	SM-0052001-SC	30	12
M8511-570-0A0	50	8	NS-6110310-SP	14	30	SD-0600181-TP	16	18	SM-1040801-SP	48	35
M8512-571-0A0	50	3	NS-6110530-SP	48	62	SD-0600361-SP	18	28	SM-6041201-SC	32	31
M8513-570-0A0	50	6	NS-6120310-SP	10	65	SD-0600361-SP	18	29	SM-6040802-TN	42	15
M8514-571-0A0	50	1	NS-6120310-SP	10	73	SD-0600401-TP	18	46	SM-6041002-TN	32	30
M8515-510-0A0	32	55	NS-6120310-SP	20	56	SD-0600403-TP	16	37	SM-6041002-TN	48	39
M8516-570-0A0	50	2	NS-8120310-SP	42	24	SD-0600411-TP	48	52	SM-6041002-TP	10	12
M8518-570-0A0	54	17	NS-6150430-SP	16	35	SD-0640321-TP	14	14	SM-6041002-TP	44	14
M8524-571-0A0	32	56	NS-6150430-SP	18	37	SD-0640391-TP	16	19	SM-6041002-TP	48	36
M8525-571-0A0	32	57	PA-1001017-A0	48	30	SD-0640961-SP	18	30	SM-6041002-TP	48	37
M8526-570-0A0	52	15	PA-1201005-A0	48	29	SD-0650212-TP	14	15	SM-6041410-SC	58	22
M8528-570-0A0	52	12	PA-1201006-A0	48	27	SD-0720321-TP	10	64	SM-6041602-TP	26	33
M8529-570-0A0	52	13	PA-1601515-A0	10	7	SD-0720321-TP	10	71	SM-6042502-TP	10	13
M8545-570-0A0	52	1	PA-2000601-A0	18	41	SD-0720321-TP	10	72	SM-6042502-TP	10	13
M8590-571-0AA	50	10	PA-2001503-A0	40	26	SD-0800431-SP	10	58	SM-6050802-TP	36	27
M8590-571-0AB	50	11	PA-2507503-A0	36	19	SL-4021291-SC	22	29	SM-6050802-TP	38	14
M8591-570-AA0	50	9	PA-2525006-A0	46	29	SL-4030691-SC	22	30	SM-6051002-TN	30	13
M8591-571-AA0	50	17	PA-2525007-A0	46	30	SL-4030691-SC	52	14	SM-6051002-TN	32	33
M8591-571-BA0	50	23	PA-3200501-00	40	27	SL-4030881-SC	4	42	SM-6051002-TN	48	40
M8592-571-0A0	50	21	PA-3207501-A0	36	18	SL-4030881-SC	26	54	SM-6051002-TP	38	15
M8593-570-0AM	50	14	PA-9000410-00	38	12	SL-4030881-SC	44	24	SM-6051002-TP	46	38
M8593-570-0AX	50	13	PA-9000490-00	36	22	SL-4030881-SC	52	4	SM-6051202-TP	36	28
M8593-570-0AY	50	12	PA-9000500-00	36	21	SL-4031081-SC	38	20	SM-6051402-TN	40	30
M8601-570-BA0	54	1	PA-9000500-00	46	34	SL-4031081-SC	54	8	SM-6051402-TN	46	39
M8602-570-0A0	54	11	PB-0000100-00	56	17	SL-4031281-SC	52	9	SM-6051402-TN	48	41
M8603-570-AB0	54	6	PC-0124010-00	34	9	SL-4031291-SC	22	31	SM-6051402-TN	48	42
M8604-570-0A0	52	16	PC-0126010-00	34	8	SL-4031291-SC	40	42	SM-6051402-TP	26	37
M8605-570-AA0	34	29	PC-0151150-00	2	57	SL-4032081-SC	22	28	SM-6051402-TP	26	52
M8605-570-BA0	34	30	PC-0252010-00	34	10	SL-4032081-SC	22	32	SM-6051402-TP	46	40
M8605-570-CA0	49	6	PJ-0151050-01	34	20	SL-4032081-SC	52	23	SM-6051402-TP	54	30
M8901-570-0A0	49	1	PJ-0205000-01	2	54	SL-4032081-SC	52	25	SM-6051602-TP	26	11
M8903-570-000	54	7	PJ-0320525-03	2	56	SL-4032591-SC	49	11	SM-6052002-TP	28	8
M8903-570-000	54	14	PJ-0320525-03	34	18	SL-4040881-SC	34	31	SM-6052002-TP	46	41
M8904-570-000	54	15	PJ-0325260-01	56	16	SL-4040881-SC	49	8	SM-6052502-TN	26	8
M8905-570-000	54	16	PJ-0460525-03	10	8	SL-4040891-SC	34	26	SM-6052502-TP	46	42
M8906-570-000	32	53	PJ-0460525-03	18	47	SL-4040891-SC	49	7	SM-6052502-TP	46	8
M8907-570-000	32	54	PJ-0460540-02	2	55	SL-4041081-SC	49	10	SM-6052502-TP	46	15
M8908-570-000	49	5	PJ-0460540-02	34	17	SL-4041081-SC	49	10	SM-6053502-TN	48	44
			PJ-3040600-02	34	15	SL-4041081-SC	49	20	SM-6061202-TN	42	16
			PJ-3050600-04	34	13	SL-4041081-SC	50	28	SM-6061202-TP	36	29
			PJ-3050600-06	34	14	SL-4041081-SC	54	28	SM-6061402-TP	40	31
			PJ-3080600-03	34	12	SL-4041091-SC	40	43	SM-6061402-TP	40	32
			PJ-3080600-05	34	11	SL-4041281-SC	32	58	SM-6061402-TP	40	33
			PJ-3090052-01	56	15	SL-4041291-SC	49	4	SM-6061602-TN	40	34
			PJ-3090800-03	34	19	SL-4041691-SC	26	44	SM-6061602-TP	40	35
			PX-0552010-00	34	28	SL-4042091-SC	26	48	SM-6061602-TP	40	36
			PX-9500070-00	34	21	SL-4051091-SC	44	25	SM-6061602-TP	44	16
						SL-4051281-SC	22	43	SM-6061602-TP	46	44
						SL-4051291-SC	24	31	SM-6061802-TP	36	31
						SL-4051291-SC	24	32	SM-6062002-TP	26	13
						SL-4051291-SC	24	33	SM-6062002-TP	36	32
						SL-4051291-SC	24	34	SM-6062002-TP	46	45
						SL-4051291-SC	24	35	SM-6062502-TP	36	33
						SL-4051291-SC	24	36	SM-6062502-TP	36	34
						SL-4051291-SC	26	58	SM-6062502-TP	44	18
						SL-4051291-SC	28	36	SM-6062502-TP	44	19
						SL-4051291-SC	34	27	SM-6063502-TR	32	34
						SL-4051291-SC	54	19	SM-6064002-TN	26	4
						SL-4051481-SC	26	40	SM-6064002-TR	32	35
						SL-4051481-SC	26	46	SM-6065002-TP	28	37
						SL-4051491-SC	44	26	SM-6067052-TP	36	35
						SL-4051681-SC	44	27	SM-6067052-TP	36	36
						SL-4051691-SC	24	37	SM-6067052-TP	38	16
						SM-0040801-SC	24	27	SM-6067052-TP	38	17
						SM-0041001-SC	24	28	SM-6067052-TP	49	18
									SM-6067052-TP	50	27

NUMERICAL INDEX OF PARTS

索引

Part No. 品番	Page Ref. 頁 No.	Part No. 品番	Page Ref. 頁 No.	Part No. 品番	Page Ref. 頁 No.	Part No. 品番	Page Ref. 頁 No.
SM-6067052-TP	52 6	SS-6120620-TP	2 29	WP-0320501-SC	22 38	WP-0641601-SD	40 49
SM-6081802-TP	44 20	SS-6120620-TP	20 40	WP-0320501-SC	40 44	WP-0641601-SD	40 50
SM-6082002-TN	26 22	SS-6120620-TP	20 63	WP-0330501-SB	14 20	WP-0641601-SD	40 51
SM-6082002-TN	28 5	SS-6120930-TP	4 48	WP-0430800-SC	42 20	WP-0641601-SD	40 52
SM-6082002-TN	28 32	SS-6121050-SP	16 23	WP-0430800-SD	48 53	WP-0641601-SD	46 50
SM-6082002-TN	40 38	SS-6121210-SP	14 19	WP-0430800-SD	48 54	WP-0641601-SD	48 45
SM-6082502-TN	28 39	SS-6121220-TP	2 22	WP-0430801-SC	4 33	WP-0661016-SP	10 35
SM-6082502-TN	40 39	SS-6121220-TP	4 28	WP-0430801-SC	24 39	WP-0702026-SP	36 47
SM-6082502-TP	44 21	SS-6121220-TP	6 12	WP-0430801-SC	24 40	WP-0702026-SP	36 48
SM-6083002-TN	28 19	SS-6121220-TP	6 13	WP-0430801-SC	32 37	WP-0720518-SD	8 17
SM-6083002-TN	28 22	SS-6121220-TP	10 37	WP-0430801-SC	32 38	WP-0720516-SD	10 61
SM-6083002-TN	28 25	SS-6121610-TP	8 20	WP-0430801-SC	32 39	WP-0820526-SD	40 53
SM-6083002-TP	46 46	SS-6121840-SP	20 39	WP-0430801-SC	32 40	WP-0841600-SD	46 51
SM-6084002-TN	28 2	SS-6122030-SP	20 38	WP-0450801-SD	38 21	WP-0841600-SE	26 21
SM-6088502-TP	26 20	SS-6123010-SP	2 25	WP-0480856-SP	18 49	WP-0841600-SE	26 23
SM-6102002-TP	26 26	SS-6123010-SP	10 26	WP-0501016-SD	40 45	WP-0841600-SE	28 3
SM-6102002-TP	26 30	SS-6123010-SP	18 36	WP-0501016-SD	42 21	WP-0841600-SE	28 6
SM-8030402-TP	22 37	SS-6151920-SP	4 44	WP-0501046-SC	48 55	WP-0841600-SE	28 20
SM-8040412-TP	12 26	SS-6151920-TP	4 27	WP-0501046-SC	48 56	WP-0841600-SE	28 23
SM-8040502-TP	48 48	SS-7080510-TP	8 29	WP-0520656-SA	58 17	WP-0841600-SE	28 26
SM-8040602-TP	40 40	SS-7090610-SP	18 14	WP-0531000-SD	46 48	WP-0841600-SE	28 33
SM-8040602-TP	40 41	SS-7091110-SP	10 29	WP-0531000-SD	46 49	WP-0841600-SE	28 40
SM-8040602-TP	40 62	SS-7091110-SP	20 36	WP-0531000-SD	48 57	WP-0841601-SC	38 25
SM-8040602-TP	48 50	SS-7110510-SP	20 35	WP-0531001-SC	2 58	WP-0841601-SC	40 54
SM-8040602-TP	48 51	SS-7110510-SP	22 34	WP-0531001-SC	24 41	WP-0841601-SC	40 55
SM-8050812-TP	28 13	SS-7110710-SP	16 2	WP-0531001-SC	24 42	WP-0841601-SC	44 32
SM-9050813-SC	18 48	SS-7110710-SP	16 24	WP-0531001-SC	26 9	WP-0841601-SC	49 15
SM-9050813-SE	58 14	SS-7110710-SP	18 34	WP-0531001-SC	26 38	WP-0850002-SP	44 33
SM-9051450-SC	24 30	SS-7120710-SP	20 37	WP-0531001-SC	26 53	WP-1021016-SD	10 51
SM-9051450-SC	26 42	SS-7121410-SP	12 22	WP-0531001-SC	26 59	WP-1021016-SD	14 34
SM-9061080-SE	58 13	SS-7121610-SP	4 29	WP-0531001-SC	28 9	WP-1052000-SC	26 18
SM-9061213-SC	32 36	SS-7151550-SP	8 15	WP-0531001-SC	30 14	WP-1052000-SC	32 6
SM-9081603-SC	49 9	SS-7681650-TP	8 16	WP-0531001-SC	36 38	WP-1052000-SD	26 27
SM-9085553-SC	44 22	SS-8110422-TP	38 19	WP-0531001-SC	36 39	WP-1052000-SD	26 31
SM-9102003-SB	26 16	SS-8110422-TP	42 19	WP-0531001-SC	36 40	WP-1052001-SC	46 52
SM-9102003-SB	32 5	SS-8110520-TP	8 14	WP-0531001-SC	36 41	WP-1221016-SP	10 45
SQ-0000401-MZ	20 34	SS-8110520-TP	10 53	WP-0531001-SC	38 22	WP-1702600-SO	58 18
SQ-1110401-MZ	20 16	SS-8110520-TP	10 60	WP-0531001-SC	40 46	WS-0410002-KN	32 45
SQ-1110401-MZ	20 67	SS-8110520-TP	10 68	WP-0531001-SC	44 28	WS-0410002-KN	32 46
SS-1060210-TP	16 20	SS-8110520-TP	12 23	WP-0531001-SC	46 47	WS-0510002-KN	24 44
SS-1110840-SP	42 17	SS-8110520-TP	14 29	WP-0531001-SC	48 58	WS-0510002-KN	46 53
SS-1121010-SP	16 21	SS-8110520-TP	14 33	WP-0531001-SC	48 59	WS-0510002-KN	48 46
SS-1121010-SP	16 39	SS-8110710-SP	10 39	WP-0531001-SC	48 60	WS-0510002-KN	48 47
SS-1121010-SP	16 41	SS-8110710-SP	10 44	WP-0531001-SC	48 61	WS-0510002-KN	58 19
SS-1121010-SP	42 18	SS-8123070-SP	44 23	WP-0531001-SC	54 29	WS-0521010-KN	58 20
SS-2060210-SP	16 10	SS-8150410-SP	4 35	WP-0561616-SC	32 41	WS-0610002-KN	26 5
SS-4080620-TP	16 11	SS-8150410-SP	10 32	WP-0612066-SP	10 56	WS-0610002-KN	30 16
SS-4110515-SP	20 41	SS-8151230-SP	4 38	WP-0612066-SP	42 22	WS-0610002-KN	32 47
SS-4110715-SP	18 17	SS-8660530-TP	4 37	WP-0612066-SP	42 23	WS-0820002-KN	38 26
SS-4110815-SP	20 12	SS-8660610-TP	8 12	WP-0612066-SP	48 43	WS-0820002-KN	40 56
SS-4111215-SP	14 18	SS-8660610-TP	12 24	WP-0612516-SD	4 45	WS-0820002-KN	49 14
SS-4112215-SP	16 28	SS-8660810-TP	4 30	WP-0621016-SD	12 27	WS-0820002-KP	26 35
SS-4120615-SP	2 31	SS-8660810-TP	4 31	WP-0621016-SD	24 43	WS-1020002-KN	26 17
SS-4120615-SP	2 32	SS-8660810-TP	20 15	WP-0621016-SH	10 57	WS-1020002-KN	32 7
SS-4120615-SP	2 61	SS-8681650-TP	8 13	WP-0621016-SH	16 42	WS-1643202-KR	58 21
SS-4120915-SP	2 33	SS-9080410-SP	22 35	WP-0621016-SH	18 38		
SS-4121215-SP	2 20	SS-9110920-CP	14 28	WP-0641601-SC	26 6	105-15203	10 17
SS-4121215-SP	2 21	SS-9151420-TP	14 17	WP-0641601-SC	28 38	105-48501	10 30
SS-4121415-SP	10 27	SS-9151910-SN	12 25	WP-0641601-SC	30 15	105-48501	10 54
SS-4150715-SP	18 18	SS-9154540-SP	2 23	WP-0641601-SC	32 42	110-00403	10 5
SS-4151415-SP	18 35			WP-0641601-SC	32 43	110-01500	2 38
SS-5110710-SP	2 24	TA-0550604-RO	2 52	WP-0641601-SC	32 44	110-01500	10 6
SS-6080410-SP	2 30	TA-0750404-RO	2 53	WP-0641601-SC	36 43	110-02102	8 8
SS-6090510-SP	16 40	TA-0750404-RO	22 24	WP-0641601-SC	36 44	110-05204	8 4
SS-6090510-SP	22 33	TA-0750704-RO	52 20	WP-0641601-SC	36 45	110-18405	14 11
SS-6090510-SP	22 36	TA-1050504-RO	2 49	WP-0641601-SC	38 23	110-18504	2 37
SS-6090670-TP	8 25	TA-1050504-RO	2 51	WP-0641601-SC	38 24	110-18801	8 27
SS-6090670-TP	10 28	TA-1050504-RO	16 26	WP-0641601-SC	40 47	110-21003	2 40
SS-6090810-SP	20 11	TA-1250406-RO	10 11	WP-0641601-SC	44 29	110-21003	4 41
SS-6110480-SP	20 44	TA-1250406-RO	12 14	WP-0641601-SC	44 30	110-23603	18 25
SS-6110610-TP	16 22	TA-1250504-RO	2 47	WP-0641601-SC	44 31	110-35003	8 23
SS-6110610-TP	20 42	TA-1250705-RO	32 25	WP-0641601-SC	49 17	110-35300	8 30
SS-6110650-TP	20 43	TA-1330405-RO	2 48	WP-0641601-SC	50 26	110-38759	12 30
SS-6111052-TP	38 18	TA-1330405-RO	2 50	WP-0641601-SC	52 7	110-40052	16 6
SS-6111210-SP	10 25			WP-0641601-SD	36 42	110-40201	16 7
SS-6111210-SP	40 63	WP-0320500-SC	54 9	WP-0641601-SD	40 48	110-40706	18 23

NUMERICAL INDEX OF PARTS

索引

Part No. 品番	Page Ref. 頁 No.	Part No. 品番	Page Ref. 頁 No.	Part No. 品番	Page Ref. 頁 No.	Part No. 品番	Page Ref. 頁 No.
110-40706	18 24						
110-40854	18 4						
110-40953	18 5						
110-41308	18 6						
110-41407	18 7						
110-41506	18 8						
110-41704	18 10						
110-41852	18 11						
110-42058	18 12						
110-42306	16 34						
110-42751	18 13						
110-42850	12 19						
110-42959	12 18						
110-43700	18 9						
110-71008	2 35						
110-71602	10 18						
110-71701	10 19						
110-72451	2 36						
110-91006	10 4						
110-94604	18 22						
110-95304	18 3						
111-56007	32 26						
111-84108	58 6						
111-84207	58 4						
112-14301	10 66						
112-20258	14 12						
113-05513	2 39						
113-05513	32 27						
114-03656	12 17						
115-28809	20 45						
118-04408	4 47						
119-11203	12 12						
135-22305	22 22						
137-05900	2 41						
137-21006	18 52						
137-28001	10 40						
137-67405	20 8						
161-11403	34 5						
161-11502	34 6						
178-47807	58 7						
178-47856	58 1						
178-47906	58 2						
178-48003	58 12						
178-48102	58 3						



**JUKI**

JUKI 株式会社

JUKI CORPORATION

お問い合わせ、ご相談は  
To order or for further  
information,  
please contact :

※このパーツリストは商品改良のため予告なく変更する事があります。

※ The description covered in this parts list is subject to change for improvement of the commodity without notice.

※このパーツリストは、1992年1月現在の商品仕様で編集・印刷したものです。

※ This parts list is edited and printed in accordance with the product specifications as of January 1992.